



gfw
Gesellschaft für
Wirtschaftsförderung im
Kreis Warendorf mbH

Arbeitsmarkt im Kreis Warendorf

18.05.2022_Ausschuss für Wirtschaft, Arbeit und Gleichstellung Kreis Warendorf

AGENDA

— Daten der Arbeitsagentur Münster-Ahlen

— Stellenmarktanalyse von index

— Wettbewerb Attraktiver Arbeitgeber Kreis Warendorf 2022

— Aktivitäten der gfw

— 4. Mittelstandskonferenz Russland-Ukraine-Krieg

18.05.2022_Ausschuss für Wirtschaft, Arbeit und Gleichstellung Kreis Warendorf



_Arbeitslosenquote (%) Kreis Warendorf_Jan. 2021 bis März 2022

	Jan 21	Feb 21	Mrz 21	Apr 21	Mai 21	Jun 21	Jul 21	Aug 21	Sep 21	Okt 21	Nov 21	Dez 21	Jan 22	Feb 22	März 22
Arbeitslosenquote [%]	5,10	5,10	5,00	4,80	4,70	4,70	4,70	4,70	4,50	4,40	4,40	4,20	4,30	4,40	4,30
Arbeitslose insgesamt	8.027	8.100	7.857	7.674	7.505	7.415	7.481	7.521	7.095	6.949	6.697	6.773	7.029	6.981	6.825
Ahlen, Stadt	2.404	2.401	2.362	2.332	2.315	2.261	2.309	2.269	2.196	2.138	2.056	2.076	2.158	2.181	2.129
Beckum, Stadt	1.367	1.376	1.336	1.286	1.262	1.239	1.261	1.268	1.206	1.186	1.140	1.150	1.163	1.121	1.123
Beelen	129	133	122	115	114	112	102	108	113	114	104	99	108	109	105
Drensteinfurt, Stadt	336	327	330	317	306	297	331	326	299	284	279	280	281	274	264
Ennigerloh, Stadt	549	579	538	528	496	491	512	529	492	490	464	478	489	477	464
Everswinkel	188	196	187	181	178	169	175	178	162	160	157	165	163	172	162
Oelde, Stadt	698	713	696	681	653	645	628	665	583	577	563	573	615	619	599
Ostbevern	238	252	235	236	224	235	232	226	202	202	192	192	222	209	207
Sassenberg, Stadt	253	250	253	251	249	254	241	238	221	218	207	217	254	253	248
Sendenhorst, Stadt	351	330	325	326	311	304	309	287	274	269	262	281	276	271	265
Telgte, Stadt	399	413	412	402	379	388	390	401	359	351	336	324	355	365	359
Wadersloh	242	258	234	226	222	219	216	205	200	197	204	200	196	196	176
Warendorf, Stadt	873	872	827	793	796	801	775	821	788	763	733	738	749	734	724

Quelle: Arbeitsmarktreporte der Bundesagentur für Arbeit

18.05.2022_Ausschuss für Wirtschaft, Arbeit und Gleichstellung Kreis Warendorf

_Kurzarbeitende Betriebe_März 2020 bis September 2021

	März 20	Apr 20	Mai 20	Jun 20	Jul 20	Aug 20	Sep 20	Okt 20	Nov 20	Dez 20	Jan 21	Feb 21	März 21	Apr 21	Mai 21	Jun 21	Jul 21	Aug 21	Sep 21
Anzahl kurzarbeitender Betriebe	1094	1616	1309	1046	817	709	610	568	760	1023	1270	1390	1058	869	827	528	392	334	305
Insgesamt	191	291	240	200	153	138	109	105	144	199	244	257	205	157	151	96	70	62	54
Ahlen, Stadt	161	249	205	176	140	135	122	111	137	160	195	209	157	143	141	95	71	62	56
Beekum, Stadt	25	32	23	18	15	15	11	11	13	21	26	30	22	18	17	12	13	11	7
Beelen	39	54	50	37	28	21	16	16	24	39	44	52	36	31	27	14	8	6	7
Drensteinfurt, Stadt	77	92	74	64	51	47	37	39	42	59	73	86	65	57	54	35	29	24	20
Ennigerloh, Stadt	34	48	44	31	25	21	17	16	22	28	33	37	27	25	22	14	8	9	6
Everswinkel	124	195	155	125	103	77	70	67	91	113	139	149	121	104	97	66	51	46	43
Oelde, Stadt	40	51	47	39	28	26	25	25	30	44	48	52	41	28	29	21	19	12	12
Ostbevern	52	76	57	41	32	26	23	20	30	44	49	58	40	34	33	25	18	16	11
Sassenberg, Stadt	48	66	55	43	32	28	22	21	28	39	58	57	40	30	30	19	14	10	10
Sendenhorst, Stadt	75	128	91	73	57	46	47	37	58	86	108	113	84	68	64	36	25	18	20
Telgte, Stadt	41	67	54	44	33	28	24	23	30	40	48	62	47	34	30	22	15	12	13
Wadersloh	187	267	214	155	120	101	87	77	111	151	205	228	173	140	132	73	51	46	42
Warendorf, Stadt																			
Anzahl der Kurzarbeiter	10873	17304	12957	10896	6905	6118	4999	4636	5041	8875	11322	12344	9393	7622	6798	2753	2103	1677	1337
Insgesamt	1566	2886	2566	2013	1055	868	528	481	654	868	1156	1268	1003	726	652	366	242	213	157
Ahlen, Stadt	1988	2090	2071	1837	1310	1412	1215	1149	1174	1263	1517	1662	1113	1087	999	622	485	434	424
Beekum, Stadt	258	472	406	236	172	198	190	233	244	276	348	356	248	196	187	51	108	87	49
Beelen	115	188	187	139	86	64	49	56	75	129	156	163	109	95	78	43	20	11	14
Drensteinfurt, Stadt	319	428	588	566	376	393	354	341	191	240	264	333	245	204	168	108	164	57	48
Ennigerloh, Stadt	205	347	310	256	191	186	205	185	180	210	247	265	201	137	114	56	46	34	19
Everswinkel	878	2365	2475	2419	1523	983	919	806	1071	1331	1576	1658	1122	1141	929	758	587	478	311
Oelde, Stadt	256	349	455	445	278	263	222	235	195	251	346	388	315	236	245	151	92	59	52
Ostbevern	207	1202	783	738	491	475	440	379	389	448	475	496	372	311	159	125	78	62	27
Sassenberg, Stadt	253	367	308	264	222	325	75	93	96	110	395	401	180	165	84	58	34	20	17
Sendenhorst, Stadt	3242	4295	906	849	397	404	375	288	302	3022	3467	3615	3315	2624	2522	109	59	46	74
Telgte, Stadt	293	462	408	232	113	69	48	64	65	105	140	259	193	109	111	67	43	29	30
Wadersloh	1293	1853	1494	902	691	478	379	326	405	697	1262	1480	977	591	550	239	145	147	115
Warendorf, Stadt																			

Erstellungsdatum: 14.04.2022

Quelle: Statistik-Service West, Statistik der Bundesagentur für Arbeit

18.05.2022 Ausschuss für Wirtschaft, Arbeit und Gleichstellung Kreis Warendorf

Stellenmarktanalyse für den Kreis Warendorf 2021

index Internet und Mediarforschung, Berlin

Es wurden 190 Printmedien, 151 Online-Jobbörsen und Firmenwebsites und die Jobbörse der Bundesagentur für Arbeit ausgewertet. Die gleichen Stellenanzeigen aus verschiedenen Suchmedien werden gruppiert betrachtet und nur einmal gezählt.

Im Zeitraum vom 01.01.2021 bis 31.12.2021 wurden im Kreis Warendorf 21.980 Stellen von 3.003 Unternehmen ausgeschrieben.

Im gleichen Zeitraum erfolgte deutschlandweit die Veröffentlichung von ca. 8 Millionen Angeboten.

18.05.2022 Ausschuss für Wirtschaft, Arbeit und Gleichstellung Kreis Warendorf

Stellenmarktanalyse für den Kreis Warendorf 2021

▶ Stellenmarkt in der Region

index

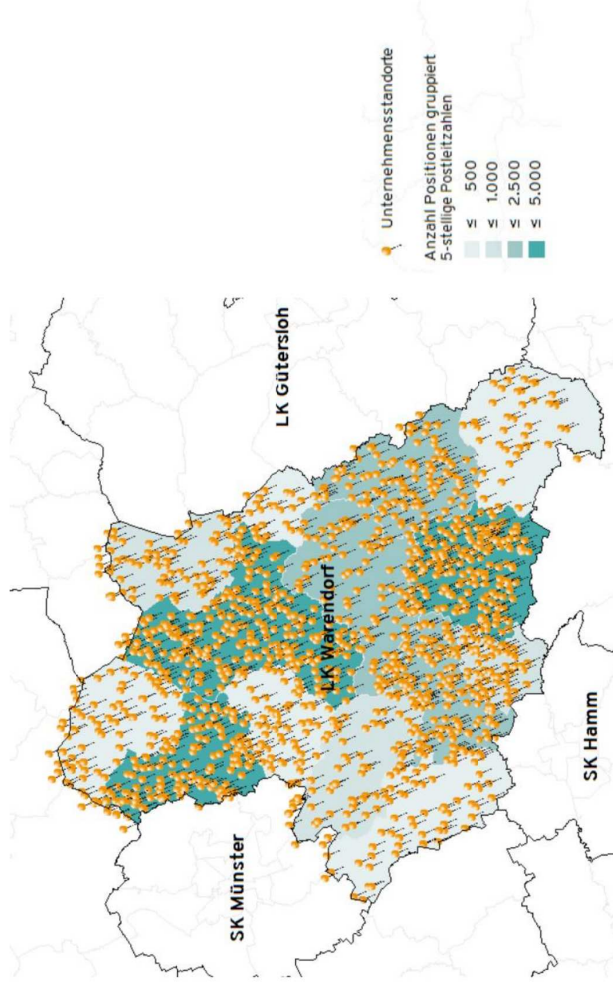

Analysezeitraum: 01.01.2021 bis 31.12.2021 inkl. Personaldienstleisterstellen
Quellen: 190 Printmedien, 151 Online-Jobbörsen, Bundesagentur für Arbeit und Firmenwebsites

18.05.2022 Ausschuss für Wirtschaft, Arbeit und Gleichstellung Kreis Warendorf

Stellenmarktanalyse für den Kreis Warendorf 2021

index Gesamtstellenmarkttrend

Entwicklung der ausgeschriebenen Positionen

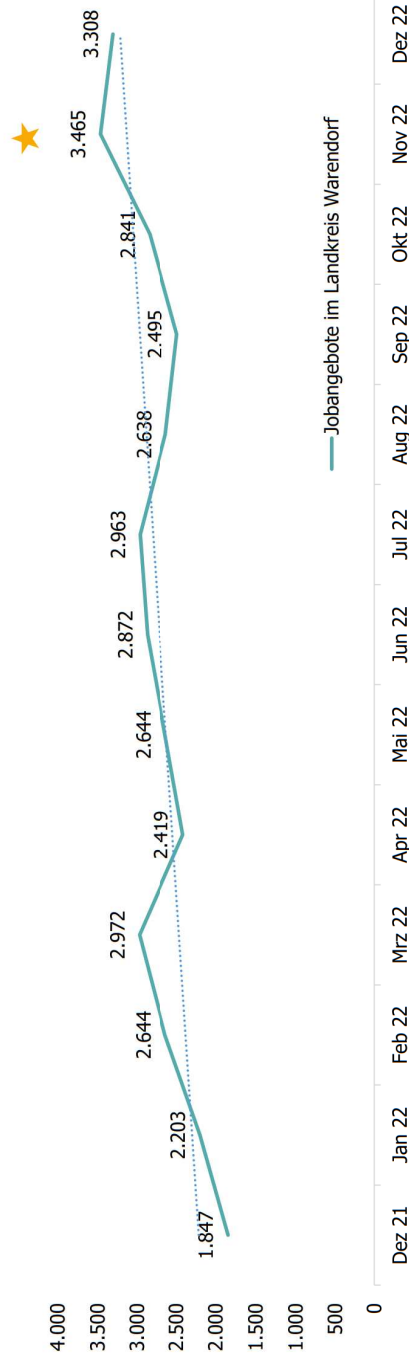

Trotz Corona-Pandemie entwickelt sich der Jobmarkt im Landkreis Warendorf in den vergangenen Monaten positiv. Im November 2021 wurden die meisten Jobangebote veröffentlicht.

18.05.2022 Ausschuss für Wirtschaft, Arbeit und Gleichstellung Kreis Warendorf

Stellenmarktanalyse für den Kreis Warendorf 2021

index Unterberufsgruppen

Jobangebote im Landkreis Warendorf für ausgewählte Berufsgruppen

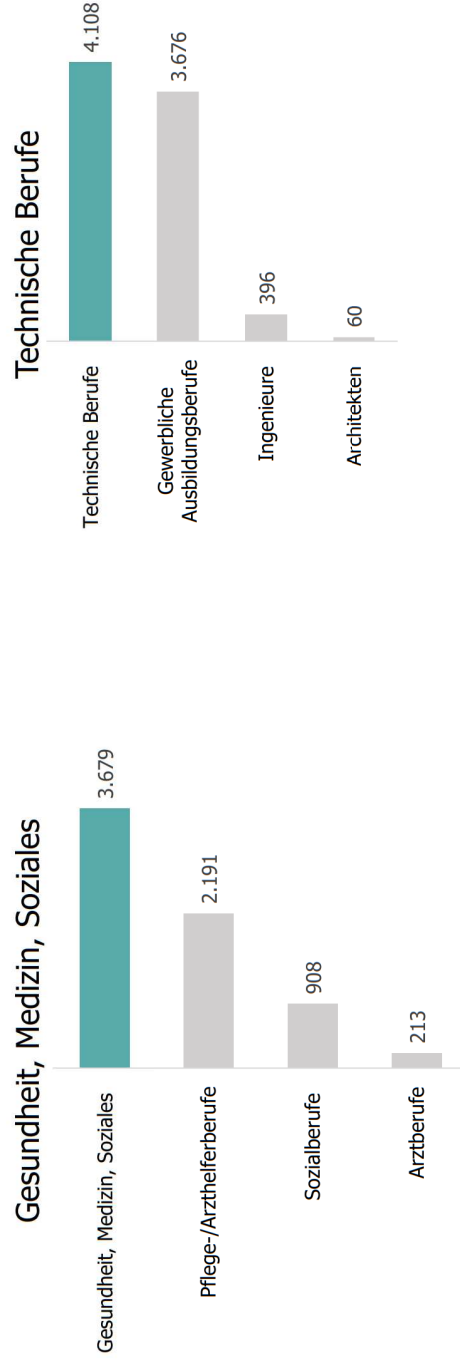

Stellenmarktanalyse für den Kreis Warendorf 2021

► Hierarchiestufen

index

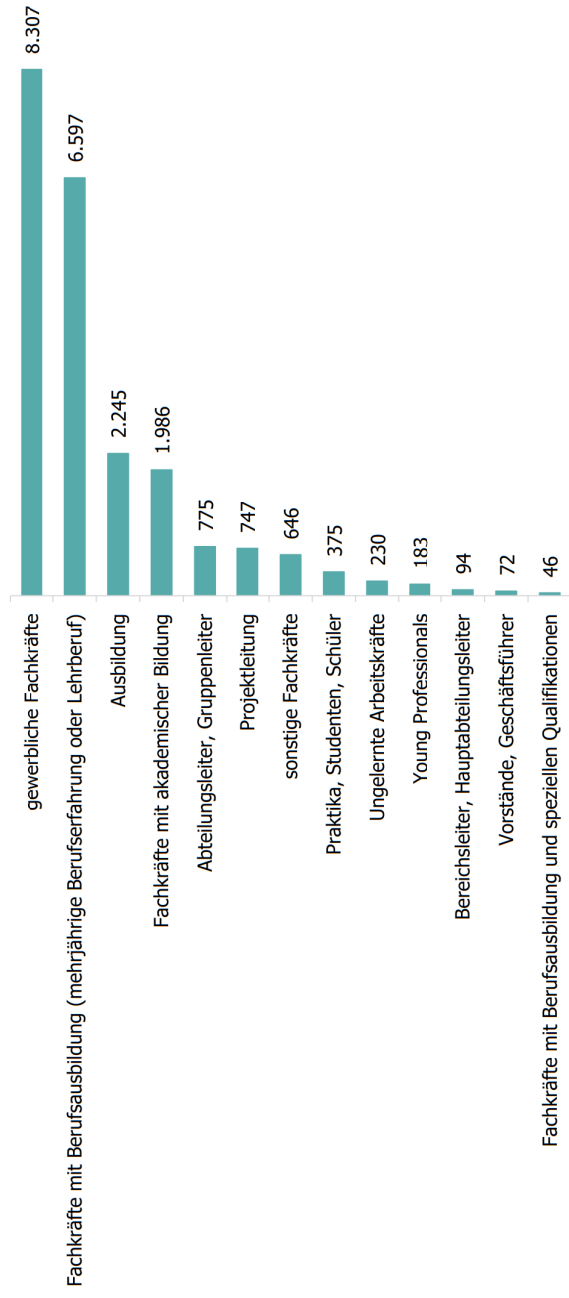

Analysezeitraum: 01.01.2021 bis 31.12.2021 inkl. Personaldienstleisterstellen

PRÄMIERUNG ATTRAKTIVER WETTBEWERB ARBEITGEBER 2022



PRÄMIERUNG **ATTRAKTIVER** WETTBEWERB **ARBEITGEBER 2022**

KREIS WARENDORF

- Rolf Möllmann e.K. Provinzial Warendorf
- Plantamedium Warendorf
- DT Swiss AG Oelde
- Senger & Kollegen Part GmbH Ennigerloh
- Heinz Vorwerk GmbH Warendorf
- Modehaus Ebbers Warendorf
- Geba Kunststoffcompounds GmbH Ennigerloh
- CAE Innovative Engineering GmbH (duh group) Beckum
- Bernd Münstermann GmbH Telgte
- Kreis Warendorf
- VEKA AG Sendenhorst
- Technotrans SE Sassenberg
- Gesundheitszentrum Walstedde

PRÄMIERUNG ATTRAKTIVER WETTBEWERB ARBEITGEBER 2022



18.05.2022_Ausschuss für Wirtschaft, Arbeit und Gleichstellung Kreis Warendorf

— AUSGEWÄHLTE AKTIVITÄTEN DER gfw

- Standortmarketing
- Unterstützung Employer Branding
- Beratung zu Fördermitteln
- Fachkräftekongress
- Coworking-Angebote
- Willkommens-Service Kreis Warendorf
- Hochschul-Kompetenz-Zentrum studieren & forschen e.V.

18.05.2022 Ausschuss für Wirtschaft, Arbeit und Gleichstellung Kreis Warendorf

4. Mittelstandskonferenz am 12.05.2022

— Russland-Ukraine-Krieg

— Teilnehmer: Industrie, Handwerk, Landwirtschaft, Gastronomie,
Gewerkschaften, Bürgermeister/in Kreis Warendorf

— Input: Dr. Ulrich Kater, Chefvolkswirt der DekaBank

— Resümee:

Von einer breiten Bestandsgefährdung der Unternehmen kann
angesichts der flexiblen Struktur des Mittelstands aktuell keine Rede
sein.

Stabil, aber in unruhigen Zeiten.

18.05.2022_Ausschuss für Wirtschaft, Arbeit und Gleichstellung Kreis Warendorf

VIELEN DANK!

