

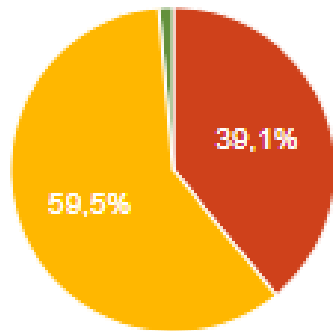

Sitzung des Ausschusses
Arbeit, Wirtschaft, Gleichstellung
am 24. November 2021

Carsten Taudt
Geschäftsbereichsleiter Bildung und Fachkräftesicherung

Kreis Warendorf: Beschäftigte nach Sektoren



	Farbe	Aufteilung der Sektoren	Beschäftigte	Anteile
1		produzierendes Gewerbe	37.330	39,1 %
2		Dienstleistungen	56.845	59,5 %
3		Land- und Forstwirtschaft	1.343	1,4 %

Stand: 30.09.2020

Quelle: IHK Nord Westfalen

Fachkräfteangebot im Münsterland

Verteilung des Fachkräfteangebots

Alle Fachkräfte in allen Branchen, Region Münsterland - IHK Nord Westfalen

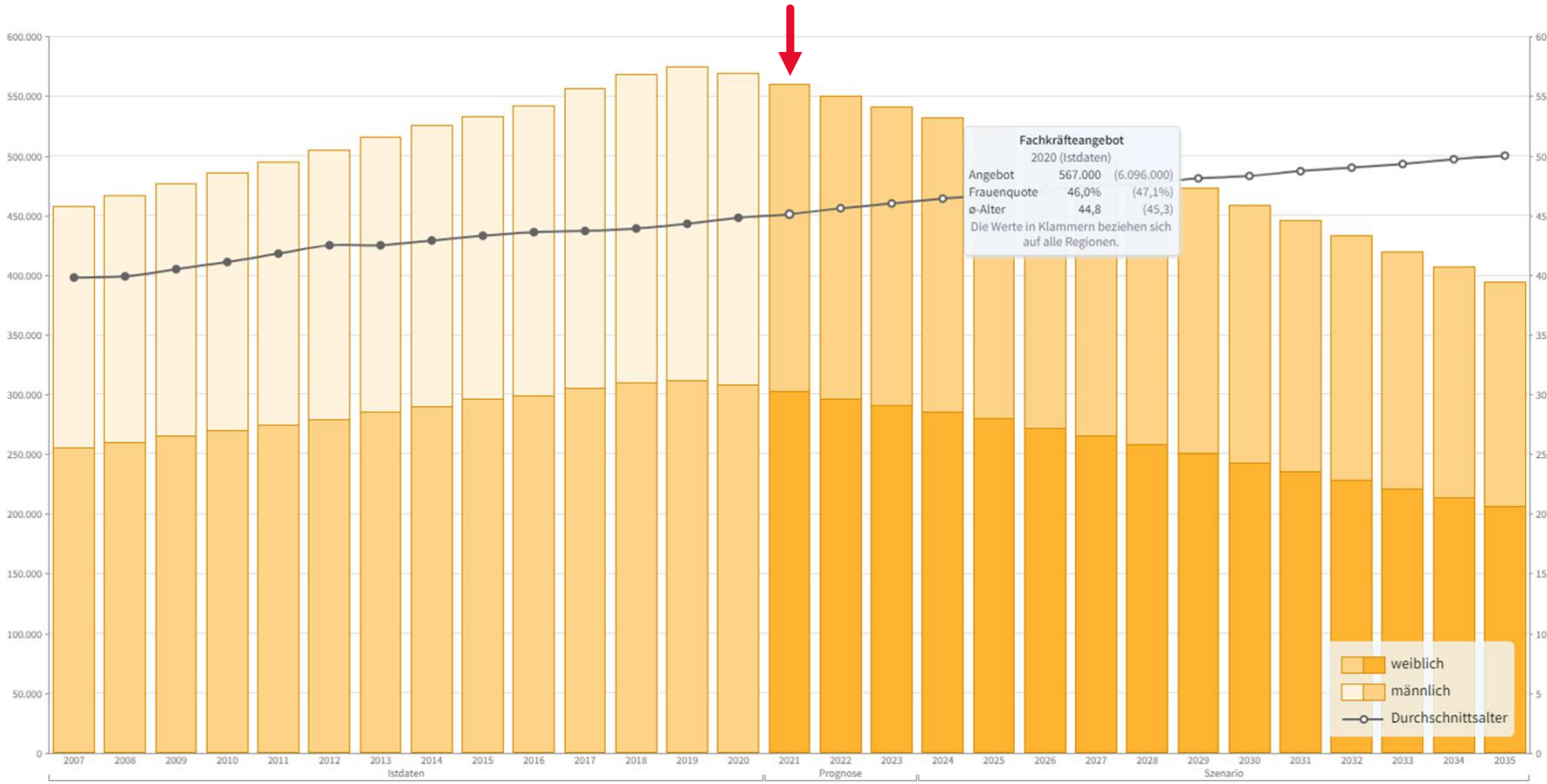

Berechnungsstand: März 2021 - Datenquellen: u.a. Statistisches Landesamt Nordrhein-Westfalen 2020, Destatis 2020, BA 2020, IHKs 2020

Erwartete Folgen des Fachkräftemangels

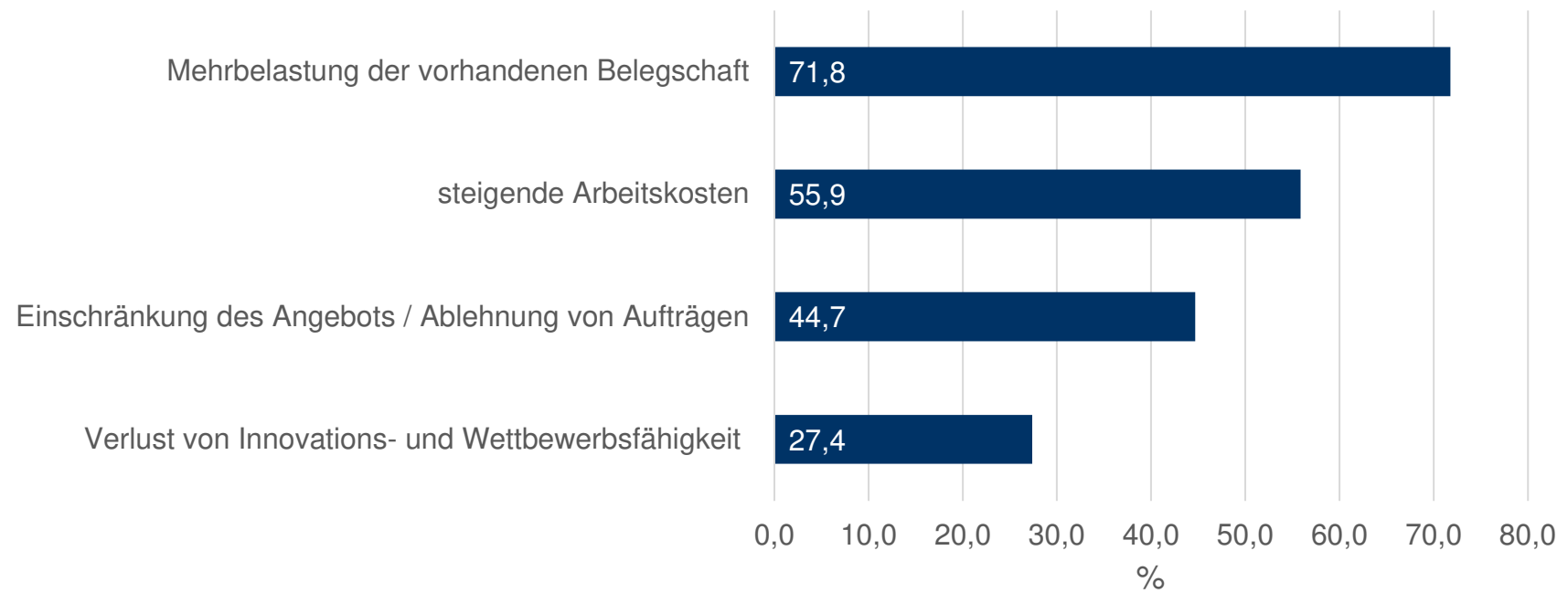

Reaktionen auf Schwierigkeiten bei der Stellenbesetzung – nach Wirtschaftsbereichen

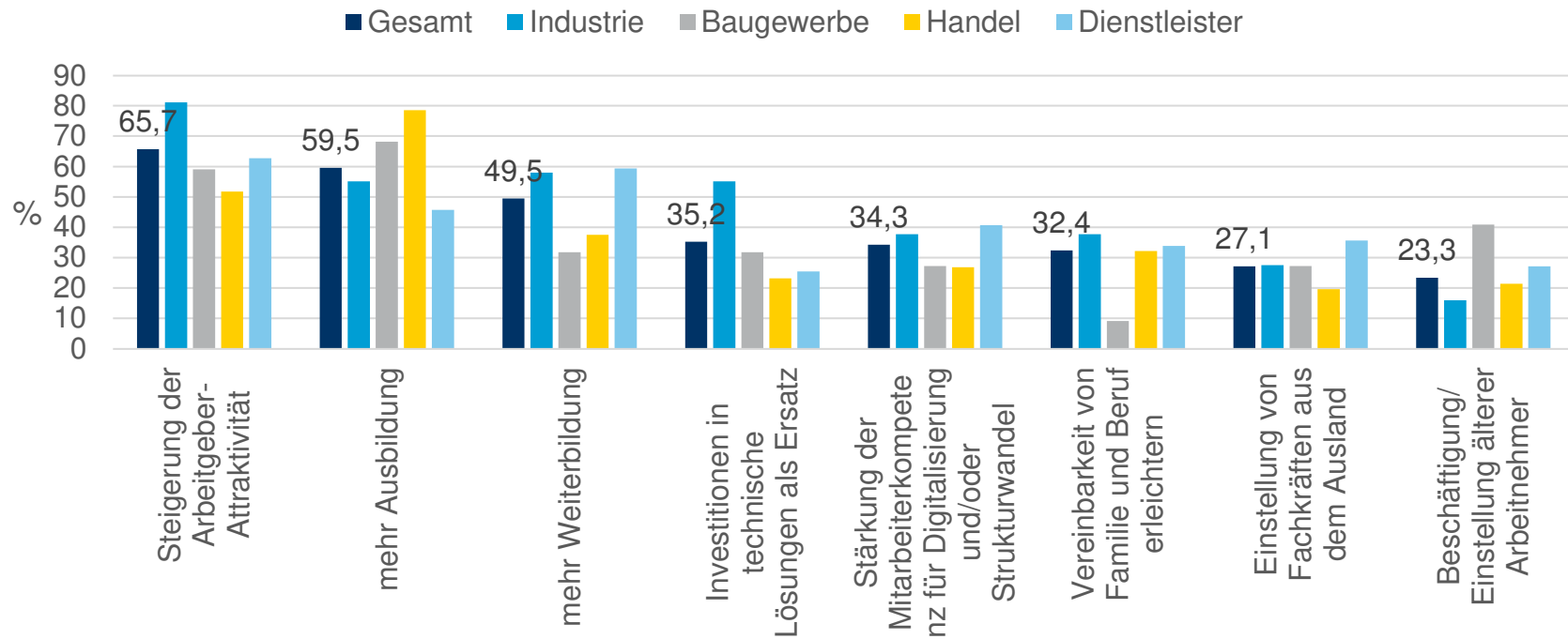

Gesuchte Qualifikation – 2016 bis 2021

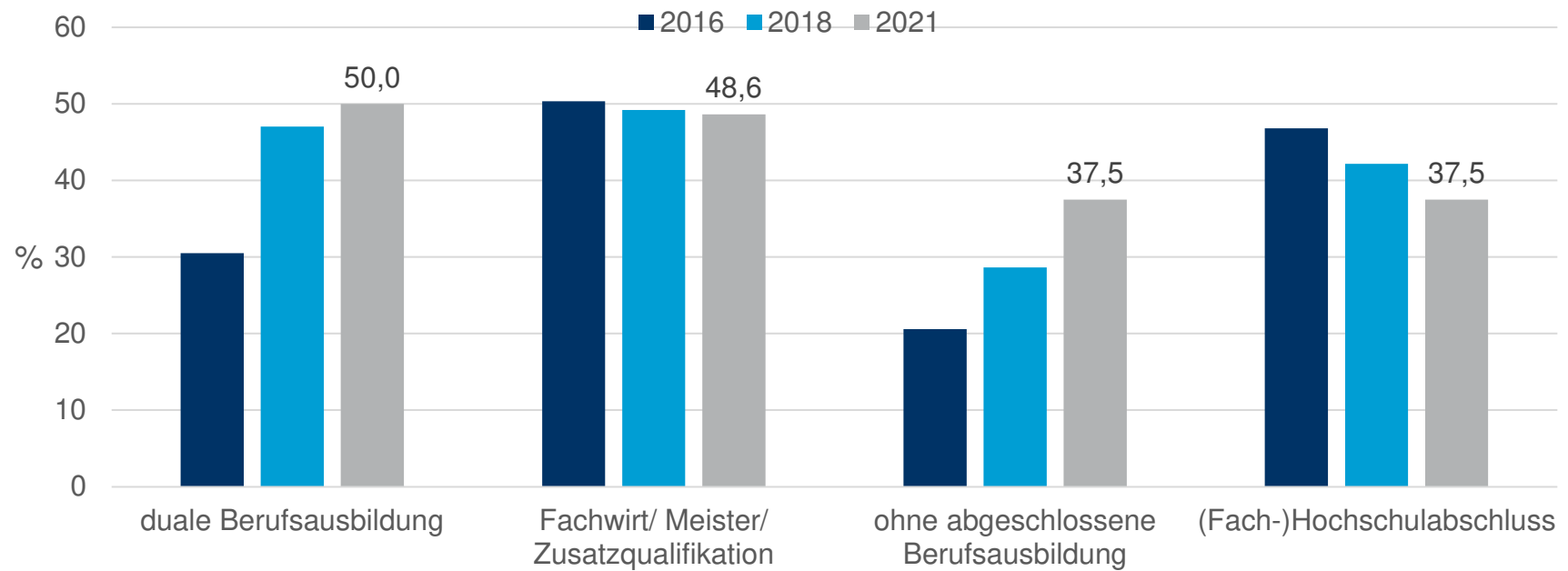

Prognose Schulabgänger/-innen bis zum Jahr 2034

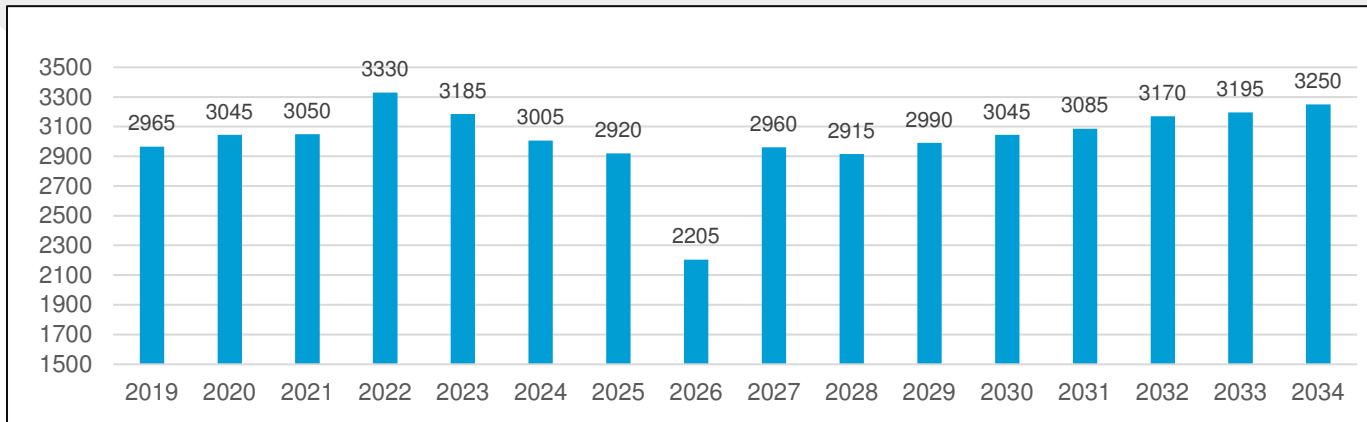

Kreis Warendorf

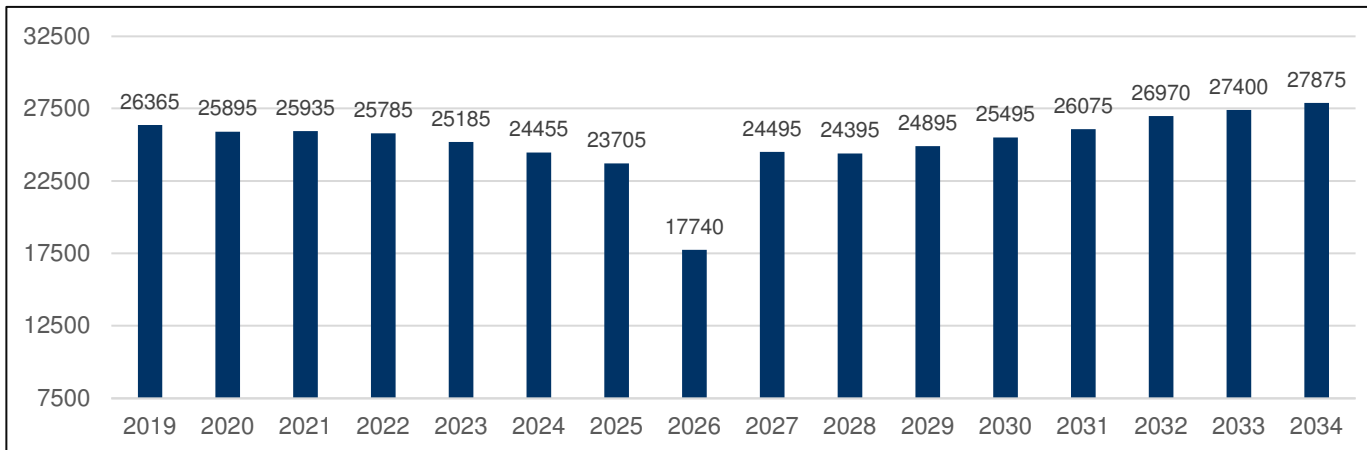

Regierungsbezirk
Münster

Ausbildungsplätze und Bewerber (30.09.)

Kreis	registrierte Nachfrage						registriertes Angebot						Relation	
	gemeldete Bewerber			unvermittelte Bewerber			gemeldete Ausbildungsstellen			offene Ausbildungsstellen				
	2020	2021	+ %	2020	2021	+ %	2020	2021	+ %	2020	2021	+ %	1	2
Münsterland	9796	8680	-11,4	423	317	-25,1	11953	11708	-2,0	1156	1394	20,6	4,40	1,35
Warendorf	1709	1632	-4,5	77	65	-15,6	1627	1622	-0,3	185	235	27,0	3,62	0,99
IHK-Bezirk	17637	16155	-8,4	789	593	-24,8	17184	17055	-0,8	1810	1859	2,7	3,13	1,06
NRW	115639	107529	-7,0	8900	6993	-21,4	110568	106781	-3,4	10958	11440	4,4	1,64	0,99

offene Ausbildungsstellen : unvermittelte Bewerber = 1
 gemeldete Ausbildungsstellen : gemeldete Bewerber = 2

Neu eingetragene Ausbildungsverhältnisse im Kreis Warendorf

Stichtag: 30.09.

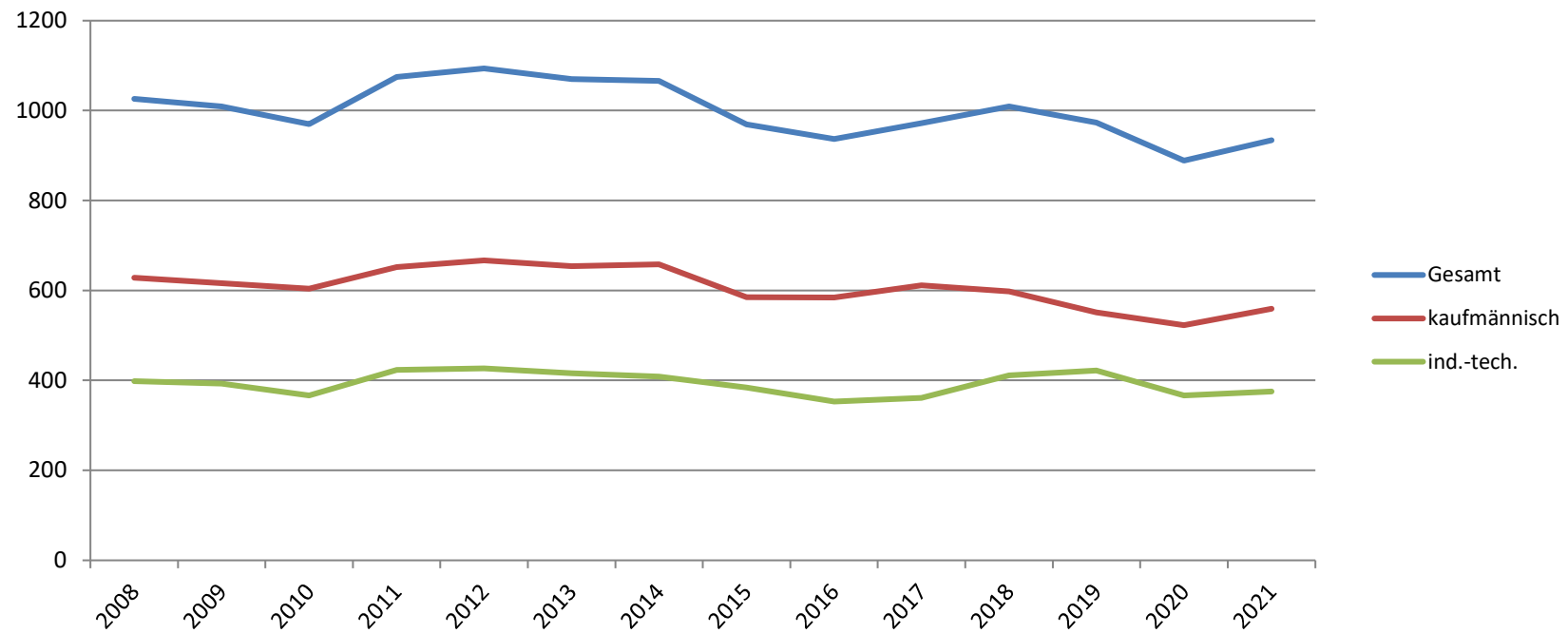

Quelle: IHK Nord Westfalen

Kreis Warendorf: **Bildungsabschlüsse der neuen Azubis**

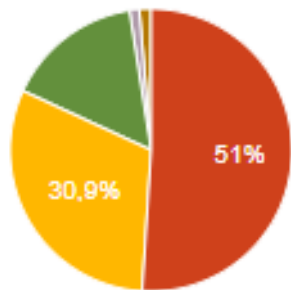

	Farbe	Arten der Ausbildungen	Auszubildende insgesamt	Anteile
1		(Fach-)Hochschulreife	456	51,0 %
2		Realschulabschluss	276	30,9 %
3		Hauptschulabschluss	140	15,7 %
4		ausl. Schulabschluss	10	1,1 %
5		ohne Schulabschluss	12	1,3 %

Stand: 30.09.2020

Quelle: IHK Nord Westfalen

IHK-Projekte Kreis Warendorf



13 Betriebe mit 40 aktiven
Ausbildungsbotschaftern in
15 verschiedenen Berufen
an 10 Schulen



58 Partnerschaften zwischen
30 Betrieben und 23 Schulen



Megatrends

Megatrends für die Wirtschaft

- **Demografie**
- **De-Globalisierung (Protektionismus, Lieferketten)**
- **Digitalisierung / technologischer Wandel**
- **Dekarbonisierung / Klimaneutralität / Nachhaltigkeit**

Megatrends

Megatrends für die Wirtschaft

- **Demografie**
- **De-Globalisierung (Protektionismus, Lieferketten)**
- **Digitalisierung / technologischer Wandel**
- **Dekarbonisierung / Klimaneutralität / Nachhaltigkeit**

**Vielen Dank für Ihre
Aufmerksamkeit!**