

Für die Zukunft gesattelt.

# Ausschuss für Digitalisierung

Sitzung am  
27.01.2021



# **TOP 4**

## **Zuständigkeiten des Ausschusses für Digitalisierung und Vorstellung der Akteure**

**Gigabit WAF**  
Breitbandbüro des Kreises Warendorf  
und der Gesellschaft für Wirtschafts-  
förderung im Kreis Warendorf mbH  
Dr. Herbert Bleicher 8400 C1.85  
Petra Michelitzak-Hülsmann, gfv, 02521/85050

**Koordination**  
Ralf Hübischer 8020 B1.22

**Baubegleitung und Überwachung**  
Thomas Ringel 8021 B1.22

**Öffentlichkeitsarbeit**  
Philipp Heilmann 8022 B1.22

**Landrat**

Dr. Olaf Gericke 8900 B4.1  
Vorz. Annette Isfort 8001 B4.0

**Kreisdirektor**

Dr. Stefan Funke 8100 B4.07  
Vorz. Claudia Blanke 8101 B4.08

**Büro des Landrats**

Piers, Referent Kai John 8002 B4.13

**1. Kommunalaufsicht**  
Kai John 8002 B4.13

**2. Angelegenheiten des Kreistages  
und Kreisausschusses pp.**  
Wielke Heuermann 8005 B4.09

**3. Presse- und Öffentlichkeitsarbeit**  
Thomas Fromme 8003 C4.23

**4. Gleichstellungsangelegenheiten**  
Katrin Diekhoff 1660 B4.16

**Polizeibehörde**

Landrat  
Stellungsleitung  
Andrea Mersch-Schneider 6000

**Schulamt für den  
Kreis Warendorf**

Landrat  
Schulaufsichtsbeamte  
Dezirk I + IV 4104  
Jutta Brambring  
Dezirk II  
Katrina Linsenbrink-Linnemann 4102  
Dezirk III  
Dirk Haupt 4103

**Dezernat I**

Dr. Stefan Funke 8100 B4.07  
Kämmerer  
Vorz. Claudia Blanke 8101 B4.08

**12 Amt für Informationstechnik  
und Digitalisierung**  
Wilhelm Vagades 1200 B3.36

**IT-Technik**  
Michael Oehme 1220 B3.33

**IT-Organisation**  
Stephan Neebügge 1240 B3.23  
(stv. AL)

**Kreiselinrichtungen m. eigener IT**  
André Nagel 1260 B3.24

**14 Amt für Rechnungsprüfung  
und Beratung (Nebenstelle)**  
Richard Ukhöfer 1400 N3.02  
Gisela Nellary (stv. AL) 1403 N3.03

**20 Kämmeri**  
Ulrike Kleier 2000 C1.85

**Finanzwirtschaft und  
Wohnungswesen**  
Fabienne Knoche 2010 C1.93

**Finanzbuchhaltung**  
Hendrik Lüffe (stv. AL) 2020 C1.86

**23 Amt für Hochbau und  
Immobilienmanagement**  
Hendrik Borgstedt 2300 B3.20

**Hochbau**  
Lisa Boer (stv. AL) 2310 B3.22

**Technische Gebäudeausrüstung**  
Bernhard Gröpper 2320 B3.19

**62 Amt für Geoinformation und  
Kataster**  
Jans Hinrichs 6200 E3.82

**Vermessung**  
Stefan Pothoff 6210 C3.49

**Liegenschaftskataster**  
Boris Jan Horawka 6220 D3.73

**Geoinformation,  
Geodatenzentrum**  
Tobias Hanke (stv. AL) 6230 C3.43

**Grundstücksbewertung**  
Bodenordnung, Verwaltung  
Rüdiger Christoffer 6240 E3.83

**Personalrat**

Vorsitz, Ludger Franz 1610 A3.01  
Stellv. Svenja Rysmann 1604 A3.04  
Michael Petri 1603 A3.03

**Gesellschaft für Wirtschaftsförderung  
im Kreis Warendorf mbH (gfv)**  
Vohlarmer Str. 81, 59289 Beckum  
Tel.: 02521/85050, Fax: 02521/16167

**Gutachterausschuss im Kreis Warendorf**  
Grundstückswerte im Kreis Warendorf  
Waldenburger Str. 2 (Kreishaus)  
48231 Warendorf  
Tel.: 02581/53-6240, -6242 (Durchwahl)

**Andere Einrichtungen**  
Kulturgut Haus Notbeck GmbH  
Museum für Westfälische Literatur  
Landrat-Friedrich-Allee 1  
59302 Oelde-Stromberg  
Tel.: 02529/948457, Fax: 02529/949458

**RELIGIO Westfälisches Museum  
für religiöse Kultur**  
Herrensdr. 1-2, 48291 Telgte  
Tel.: 02504/931212, Fax: 02504/7919

**Abfallwirtschaftsgesellschaft des  
Kreises Warendorf mbH**  
Westring 10, 59320 Emmerloh  
Tel.: 02524/9307-0, Fax: 02524/9307900

**Dezernat II**

Petra Schreier 8200 C1.83  
Vorz. Sabine Moll 8201 C1.84

**10 Haupt- und Personalamt**  
Michael Ottmann 1000 D4.58

**Personal**  
Sandra Kuhlbusch 1010 D4.53  
(stv. AL)

**Organisation**  
Anne Roth 1020 D4.54

**Zentrale Dienste/Wahlteil**  
Nicole Rogaski 1030 B0.45

**Archiv**  
Dr. Knut Langewand 1040 C0.88

**Personalentwicklung**  
Alina Büning 1060 A5.04

**Ausbildungsleitung**  
Kerstin Dühlmann 1067 A5.05

**Servicestelle Personal  
beim Kreis Warendorf**  
Sandra Kuhlbusch 1150 D4.53

**30 Rechtsamt**  
Sebastian Smolinski 3000 A3.09

Alexander Drees 3001 A3.05  
(stv. AL)

**Zentrale Vergabestelle**  
Andreas Schange 3011 A3.08  
Ulrich Röpke 3012 A3.08

**32 Amt für öffentliche Sicherheit,  
Ordnung und Straßenverkehr**  
Ralf Holtschlag 3200 B0.66

**Öffentliche Sicherheit und  
Ordnung**  
Petra Linka 3210 B0.64

**Ausländerbehörde**  
Bismarckstr. 10, 59229 Ahlen  
Carsten Schmidt 3220 296

**Rettungsdienst/Feuerschutz**  
Michael Franck 3260 B0.74  
(stv. AL)

**Gefahrenabwehr**  
Heinz-Jürgen Gottmann 3290 B0.49  
NN 7000 B1.202

**Straßenverkehr**  
Edda Brennecke 3600 B1.41

**Verkehrssicherung,  
Verkehrlenkung**  
Lena Schröder 3610 B1.43

**Bußgeldstelle**  
Barbara Becker 3620 B1.38

**Führerscheinstelle**  
Sandra Kirscher 3630 B0.58

**Zulassungsstelle**  
Sascha Kortmann 3640 B0.53a  
a) 48231 Warendorf 02581/53-3640  
b) 59269 Beckum 02581/53-3670

**39 Veterinär- und Lebensmittel-  
überwachungsamt (Nebenstelle)**  
Dr. Andreas Witte 3900 N1.09

**Veterinärangelegenheiten**  
Dr. Hubert Hermiss 3910 N1.10  
(stv. AL)

**Fleischhygieneüberwachung**  
Dr. Gina Nadine Kastrop 3915 N1.22

**Lebensmittel- und Bedarfs-  
gegenständeüberwachung**  
Stefanie Jansen 3930 N1.12

**Verwaltung**  
Ludger Meinersmann 3940 N1.08

**Dezernat III**

Brigitte Klausmeier 8300 D4.42  
Vorz. Patricia Luckemeyer 8301 D4.41

**40 Amt für Bildung, Kultur  
und Sport**  
NN

**Medienzentrum**  
NN

**Schulverwaltung, Schule für Musik  
im Kreis Warendorf, Kultur- und  
Heimatpflege, Museen**  
Petra Tenbrock (stv. AL) 4010 E0.146

**Untere staatliche  
Schulaufsichtsbehörde**  
Karina Leismann 4020 E0.144

**Schulpsych. Beratungsstelle**  
Maika Ostrop 4244

**Kommunales Integrationszentrum**  
Dier Senol-Kocaman 4501  
Von-Geismar-Str. 12, 59229 Ahlen

**Regionales Bildungsnetzwerk (RBN) /  
Kommunale Koordinierung KAO**  
Jutta Rohoff-Schaden 4044 E0.161

**50 Sozialamt**  
Anne Middendorf 5000 B1.58

**Grundsatzangelegenheiten**  
Sebastian Berger (stv. AL) 5010 B1.53

**Pflege**  
Kirsten Röttger 5030 A2.12

**Ausbildungsförderung,  
Schuldnerberatung**  
Uta Wagner 5040 B1.20

**Schwerbehindertenrecht**  
Sabine Großhues 5050 B1.67

**Heranziehung Unterhaltspflichtiger**  
Sebastian Schallau 5080 B1.49

**51 Amt für Kinder, Jugendliche  
und Familien**  
Jana Frick 5100 E1.167

**Tagesbetreuung für Kinder,  
wirtschaftliche Hilfe, UVG,  
Controlling**  
Susanne Darpe 5110 E1.165  
(stv. AL)

**Beurkundungen/Beistandschaften/  
Vormundschaften/Pflegschaften**  
Anja Terwort 5120 D0.125

**Elterngeld**  
Susanne Tape 5130 D1.118

**Sozialer Dienst/Pflegekinderdienst**  
Ansgar Windoffer 5210 E1.160

**Soziale Prävention**  
Daniel Bögge 5254 D0.122

**53 Gesundheitsamt**  
Dr. Anna Anzli Rusche 5300 A1.16

**Med. Dienst (Infektions- und  
Umweltschutz)**  
Dr. Tim Fortkum 5335 A0.19

**Med. Dienst (Gutachten)**  
Dr. Manja Lindner 5310 A0.14

**Kinder- und  
Jugendgesundheitsdienst**  
NN

**Sozialpsychiatrischer Dienst**  
NN

**Verwaltung**  
Helen Schröder 5350 A1.12

**56 Jobcenter Kreis Warendorf  
(Nebenstelle)**  
Dr. Anjan Seiwil 5600 N2.05

**Verwaltung**  
Harald Köpper (stv. AL) 5612 N2.19

**Aktivierende Leistungen**  
Martin Hanewinkel 5700 N2.16

**Passive Leistungen**  
Ilona Schlicker 5800 N2.17

**Dezernat IV**

Dr. Herbert Bleicher 8400 C1.85  
Vorz. Sabine Moll 8401 C1.84

**61 Amt für Planung und  
Naturschutz (Nebenstelle)**  
Martin Terwey 6100 N3.07

**Kreisentwicklung und ÖPNV**  
Martin Terwey 6100 N3.07

**Verwaltung**  
Manuela Kathoff 6120 N3.20

**Naturschutz und  
Landschaftsplanung**  
Daniela Puppe 6130 N3.18  
(stv. AL)

**63 Bauamt**  
Sigurd Peltz 6300 C2.68

**Verwaltung**  
Dennis Walendi 6310 C2.71  
(stv. AL)

**Vorprüfung, Bauberatung,  
Planungsrecht**  
Renate Kühmann 6320 B2.23

**Genehmigungsverfahren,  
Bauaufsicht**  
Kathrin Brinkmann 6330 C2.72

**Immissionsschutz**  
Johannes Lefken 6340 B2.30

**66 Amt für Umweltschutz und  
Straßenbau**  
André Hackelbusch 6600 D2.99

**Abfallwirtschaft**  
André Hackelbusch 6600 D2.99

**Landwirtschaftliche  
Wasserwirtschaft**  
Norbert Knab 6610 E2.110

**Wasserwirtschaft und  
Gewässerschutz**  
Klaus Kiskemper 6620 D2.93

**Bodenschutz, Altlasten,  
Abgrabungen**  
Rolfhard Winkkötter 6650 D2.106  
(stv. AL)

**Straßenbau**  
Karl-Bernhard Holtmann 6660 E2.113  
(stv. AL)

**Verwaltung**  
Julia Doerr 6670 D2.101

**Familientelefon 0800/ 5305305**

**Kreis Warendorf**  
Der Landrat  
Postfach 11 05 61  
48207 Warendorf  
Waldenburger Str. 2  
48231 Warendorf  
Tel.: 02581/53-3  
Durchwahl: 53 + Hausanschluss  
Fax: 02581/53-1099  
<http://www.kreis-warendorf.de>  
E-Mail: [verwaltung@kreis-warendorf.de](mailto:verwaltung@kreis-warendorf.de)  
[facebook.com/kreiswarendorf](https://www.facebook.com/kreiswarendorf)



Stand: Januar 2021

## 12 Amt für Informationstechnik und Digitalisierung

Wilhelm Vagedes	1200	B3.36
-----------------	------	-------

### IT-Technik

Michael Oehme	1220	B3.33
---------------	------	-------

### IT-Organisation

Stephan Niebrügge (stv. AL)	1240	B3.23
--------------------------------	------	-------

### Kreiseinrichtungen m. eigener IT

André Nagel	1260	B3.24
-------------	------	-------

## Gigabit. WAF Breitbandbüro des Kreises Warendorf und der Gesellschaft für Wirtschafts- förderung im Kreis Warendorf mbH

Dr. Herbert Bleicher	8400	C1.85
----------------------	------	-------

Petra Michalczak-Hülsmann, gfw, 02521/85050

### Koordination

Ralf Hübscher	8020	B1.22
---------------	------	-------

### Baubegleitung und Überwachung

Thomas Ringel	8021	B1.22
---------------	------	-------

### Öffentlichkeitsarbeit

Philipp Heimann	8022	B1.22
-----------------	------	-------

## 62 Amt für Geoinformation und Kataster

Jens Hinrichs	6200	E3.82
---------------	------	-------

### Vermessung

Stefan Potthoff	6210	C3.49
-----------------	------	-------

### Liegenschaftskataster

Benjamin Hennecke	6220	D3.72
-------------------	------	-------

### Geoinformation,

### Geodatenzentrum

Tobias Hanke (stv. AL)	6230	C3.43
------------------------	------	-------

### Grundstücksbewertung,

### Bodenordnung, Verwaltung

Rüdiger Christoffer	6240	E3.83
---------------------	------	-------

Gemäß Beschluss Kreistag Nr. 145/2020 vom 13.11.2020

Der Ausschuss wird vorbereitend tätig bei

- a. Fragen des gigabitfähigen Infrastrukturausbaus (Glasfaser) bei Haushalten, Kommunen, Gewerbetreibenden, Landwirtschaftlichen Betrieben, Schulen und institutionellen Einrichtungen
- b. Fragen des flächendeckenden Mobilfunkausbaus
- c. Fragen der Beantragung von Fördermitteln zu den vorgenannten Bereichen
- d. der Einführung und Ausweitung digitaler Basisprozesse innerhalb der Verwaltung (insbesondere elektronische Akte, Dokumentenmanagementsysteme, Workflows)
- e. E-Government-Dienstleistungen für die Bürgerinnen und Bürger sowie die Unternehmen und Institutionen im Kreisgebiet (insbesondere nutzerorientierte und komfortable Online-Dienstleistungen im sog. Serviceportal, medienbruchfreie effiziente Workflows zwischen Bürgern/Unternehmen und Verwaltung)
- f. weiteren bedeutsamen Bausteinen der Digitalisierung wie Kooperationen mit den Kommunen im Kreis, ortsunabhängige Arbeitsformen, digitale Wirtschaftsförderung, erweiterte Kommunikationsmöglichkeiten, Workflows zwischen Verwaltungen, sog. OpenData und Bürgerbeteiligung
- g. der Standardisierung von Daten und Schnittstellen, Geodatenmanagement und Bereitstellung von Geodaten in Zusammenarbeit mit Kommunen im Kreis
- h. Entscheidungen im Rahmen der Haushaltsplanberatungen

Der Ausschuss wird informiert über die Umsetzung der Förderprojekte

Für die Zukunft gesattelt.

# Digitalisierungsstrategie Warendorf

Sitzung am  
27.01.2021



# Drei Eckpfeiler

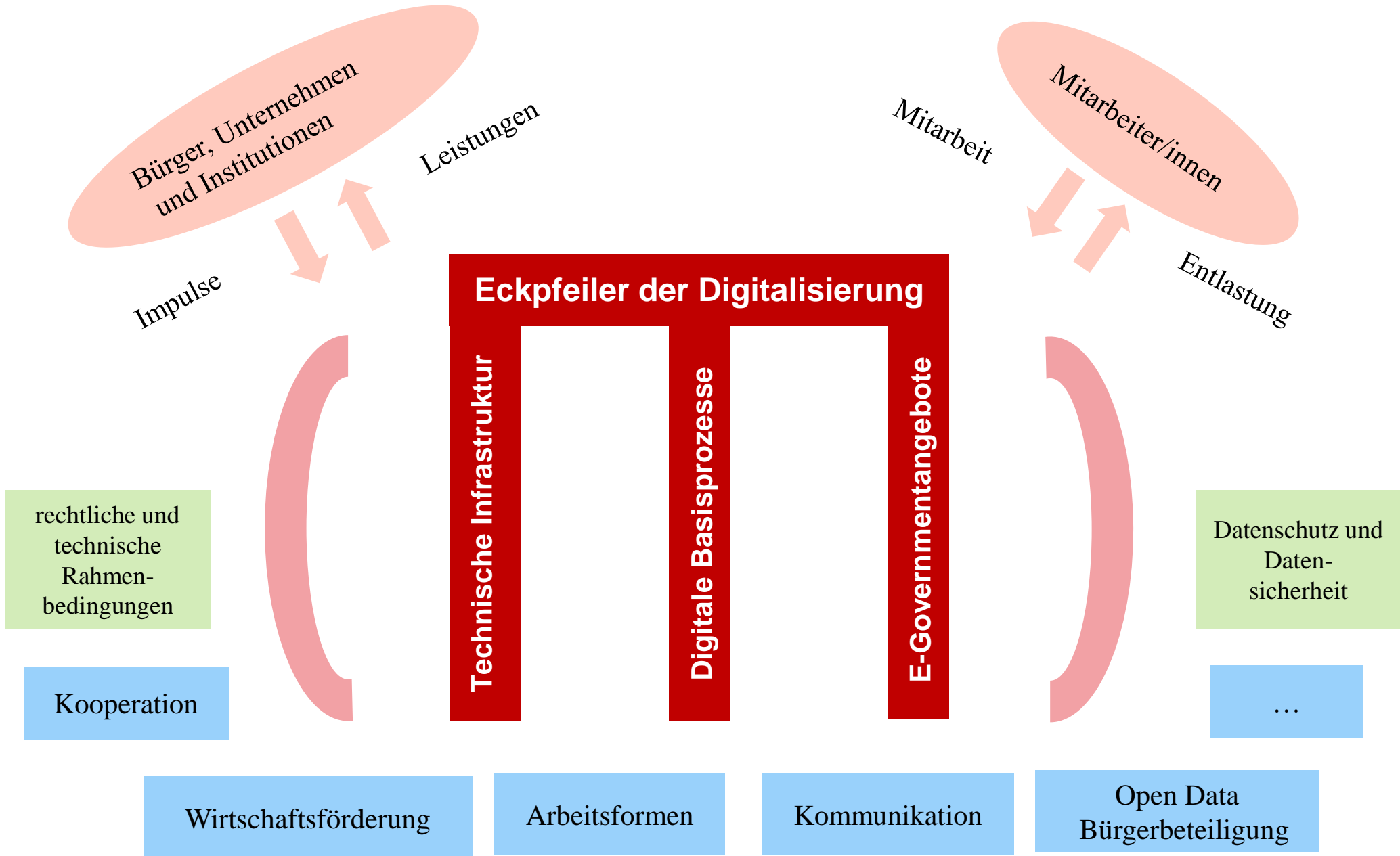

# Ziele

- Prozessziele
  - Elektronische Führung der Verwaltungsakten bis 2025
  - Vollständige elektronische Bearbeitung der Prozesse bis 2027
- E-Governmentziele
  - Einheitlich und einfach zu bedienende Anwendungen in hoher Qualität
  - Gemeinsames Serviceportal von Kreis und Gemeinden mit Integration in den Portalverbund auf Bundes- und Landesebene
  - Einheitliche Authentifizierung (Servicekonto NRW)

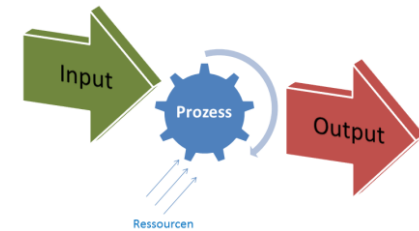
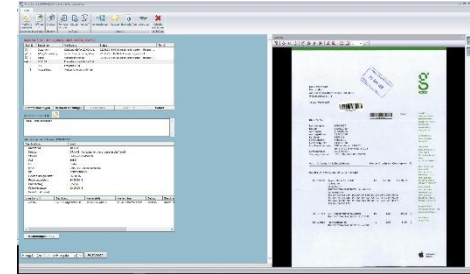



# Netzwerke und Verbindungen

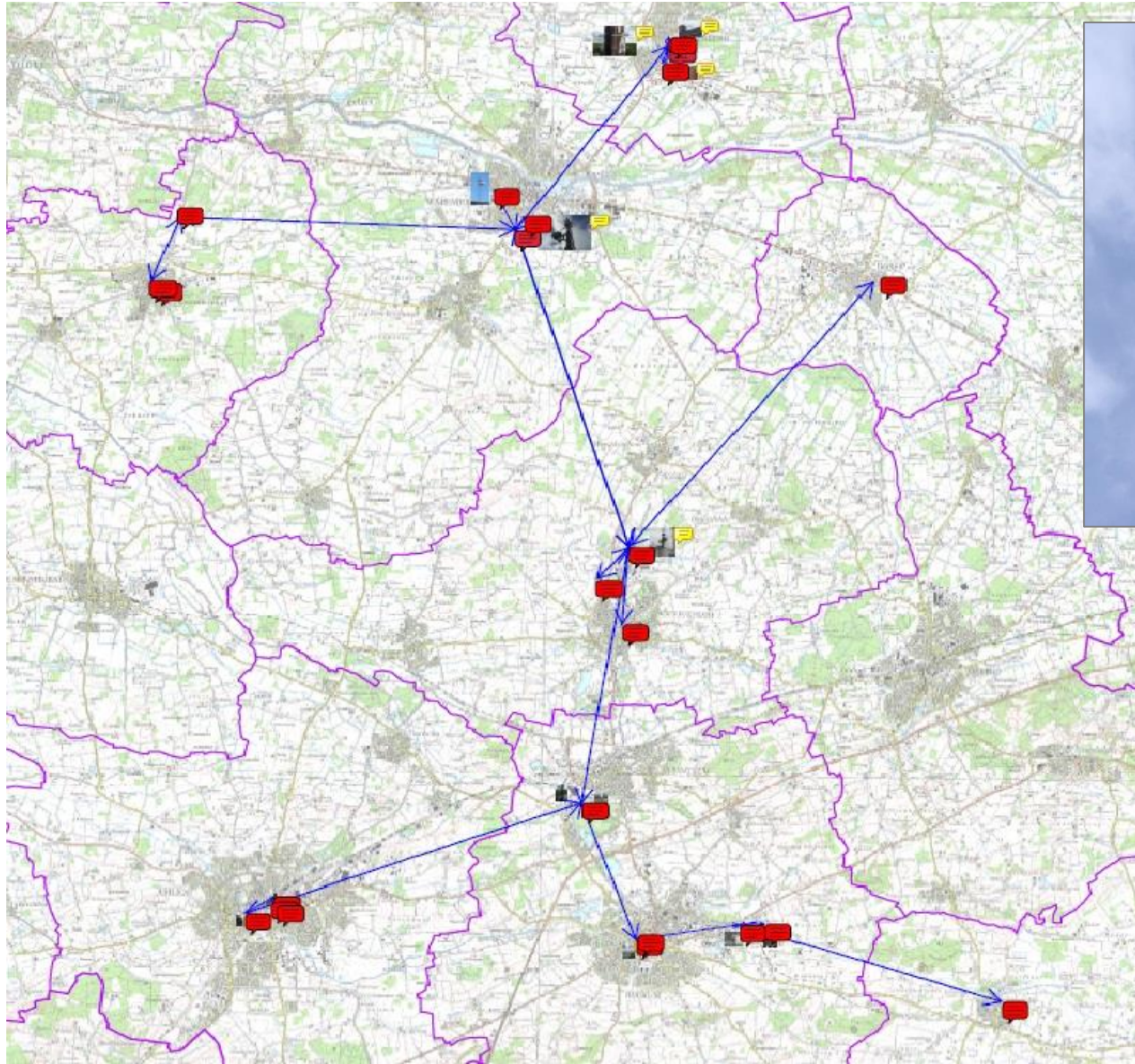

Richtfunknetz des Kreises Warendorf

# Digitale Akte



Die Projektumsetzung  
läuft....

Neue Funktionen....

The screenshot displays a software interface for digital records management. On the left, a tree view shows a hierarchical structure of folders and files, including categories like 'Allgemeine Angelegenheiten der Verwaltung' and 'Digitalisierungsstrategie'. The main window shows search results for 'Suchergebnis (7)'. Below is a table of search results:

Titel	Datum/Ereignis	Beobachtungsdatum	Identifizierende ID	Erstellungsdatum	Beizeite/Gruppe	Erstellung f.	Aktionszeit	Weiter
10.50.12.007/001	Sitzungsverbot Kreisauschuss Digitalisierungsstrategie	22.06.2018	22.06.2018 - 08:39:08	A12_00	22.06.2018	2018	10.50.12-007	10.50
10.50.12.007/001	20180618_Druckversion für den Kreisauschuss	18.06.2018	22.06.2018 - 08:13:29	A12_00	22.06.2018	2018	10.50.12-007	10.50
10.50.12.007/001	Entwurf Projektleistungen Beispiel Jobcenter	31.01.2018	21.02.2018 - 08:52:35	A12_00	21.02.2018	2018	10.50.12-007	10.50
10.50.12.007/001	Externe Informationen (4)							
10.50.12.007/001	Körk EU Richtungsheft an Breitbandausbau in Deutschland	06.06.2018	21.06.2018 - 13:12:01	A12_00	21.06.2018	Externe Informationen	10.50.12-007	10.50
10.50.12.007/001	Digitalisierungsstrategie Hochauferendens	26.02.2018	20.06.2018 - 19:26:15	A12_00	20.06.2018	Externe Informationen	10.50.12-007	10.50
10.50.12.007/001	Presseartikel Digitalisierungsstrategie Münster	01.02.2018	21.02.2018 - 08:49:45	A12_00	21.02.2018	Externe Informationen	10.50.12-007	10.50
10.50.12.007/001	BürgerService im ländlichen Raum Best-Practice-Analyse	01.02.2017	21.06.2018 - 16:05:50	A12_00	21.06.2018	Externe Informationen	10.50.12-007	10.50

Below the table, a document preview is shown for 'Beschlussvorlage öffentlich'. The document includes a header with the logo of 'Kreis Warendorf', a title 'Beschlussvorlage öffentlich', and a reference number '105918'. It contains several sections with input fields for 'Erstellungsdatum', 'Erstellungszeitpunkt', and 'Erstellungsjahr'. The document also includes a 'Beschlussvorlage' section with a list of items and a 'Beschlussvorlage' section with a list of items.

# Gemeinsame vernetze Serviceportale



[Startseite](#) [Dienstleistungen A-Z](#) [Suche](#) [Kontakt](#) [Login](#)



## Willkommen im Serviceportal des Kreises Warendorf

Liebe Bürgerinnen und Bürger,

der Kreis Warendorf möchte Ihnen als bürgernahe Verwaltung die Wege so leicht wie möglich machen. Ein wichtiger Baustein ist hierbei das Serviceportal, in dem Sie die digitalen Leistungen der Verwaltung auf einen Blick finden. So können Sie bei uns Ihr Auto mit oder ohne Wunschkennzeichen anmelden, eine Liegenschaftskarte oder ein Reitkennzeichen beantragen und viele weitere Leistungen in Anspruch nehmen. Das Serviceportal hat die benötigten Formulare und Antragsassistenten parat und zeigt Ihnen den Weg durch den "Behördenschungel". Hier finden Sie schnell und einfach die richtigen Anlaufstellen und alles, was Sie brauchen, um Verwaltungsdienste zu verstehen und zu nutzen.

In Zukunft wird dieses Serviceportal weiter ausgebaut, um Ihnen mehr Möglichkeiten online zur Verfügung zu stellen. So sollen z.B. Zug um Zug immer mehr Dienstleistungen online beantragt werden können und durch die Einrichtung eines Bürgerkontos mit Postkorbfunktion sollen Sie rechtsicher und verschlüsselt direkt mit Ihrer/Ihrem zuständigen Mitarbeiter/in kommunizieren können.

Das Serviceportal ist rund um die Uhr für Sie geöffnet. Hier finden Sie die Dienstleistungen der Kreisverwaltung von A – Z und die dazu gehörigen Ansprechpartnerinnen und Ansprechpartner.

Dr. Olaf Gericke  
Landrat



Landrat Dr. Olaf Gericke

# Erleichterte Antragstellung mit Antragsassistenten



Online Antragssystem der Kreisverwaltung Warendorf

## Antrag auf Weiterbewilligung der Grundsicherung für Arbeitssuchende nach dem Sozialgesetzbuch Zweites Buch (SGB II) Arbeitslosengeld II / Sozialgeld



### Persönliche Daten

Aktenzeichen \*

z.B. 3000/123456

Hinweis: Das Aktenzeichen finden Sie im Briefkopf der Schreiben und Bescheide des Jobcenters unter "Mein Zeichen".

Familienname \*

Vorname \*

Bitte wählen Sie für die richtige Zuordnung ihre Postleitzahl aus: \*

### Erläuterungen

Bitte geben Sie im Folgenden Änderungen in den Verhältnissen an, die dem Jobcenter noch nicht bekannt sind. Da Sie Vertreter der Bedarfsgemeinschaft sind (§ 38 SGB II), machen Sie Ihre Angaben für alle Mitglieder der Bedarfsgemeinschaft. Haben sich die Verhältnisse nicht geändert, kreuzen Sie bitte jeweils nein an.

\* Es handelt sich um eine Pflichtangabe.

✖ Abbruch

→ Weiter

↓ Zwischenspeichern

Datenschutzerklärung Erklärung zur Barrierefreiheit Impressum Erstellt mit Form-Solutions Antragsmanagement

# Digitale Unterstützung des Gesundheitsamtes

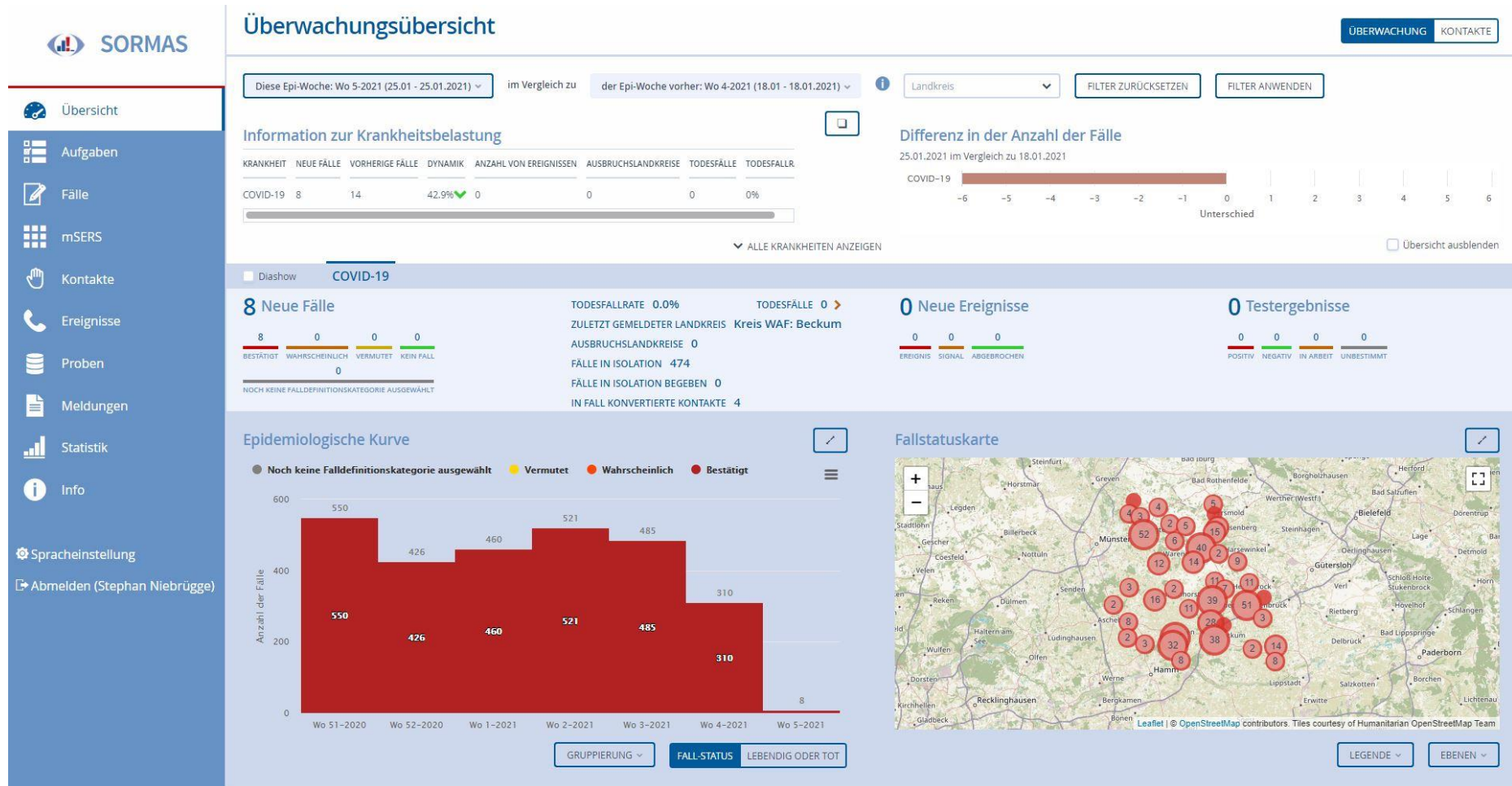

Nutzung von SORMAS als einer der ersten Kreise in Deutschland

# Digitale Unterstützung des Gesundheitsamtes



**Ausstattung mobiler Testteams**

## App zur Selbstregistrierung

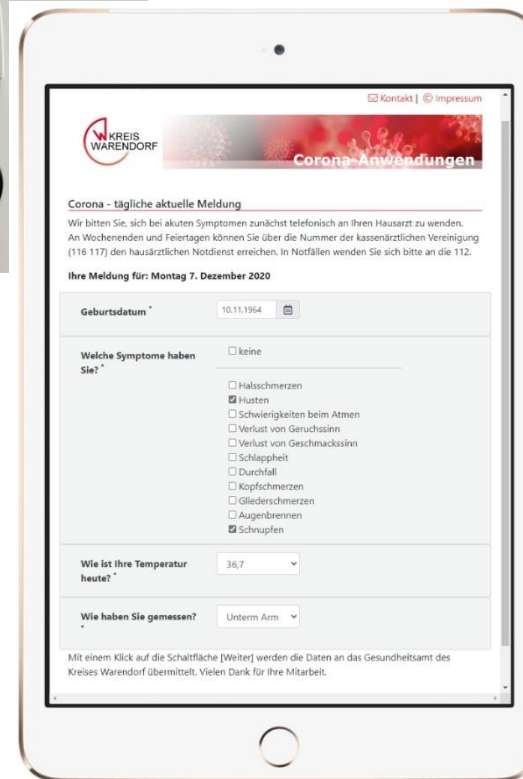

**Symptomtagebuch**

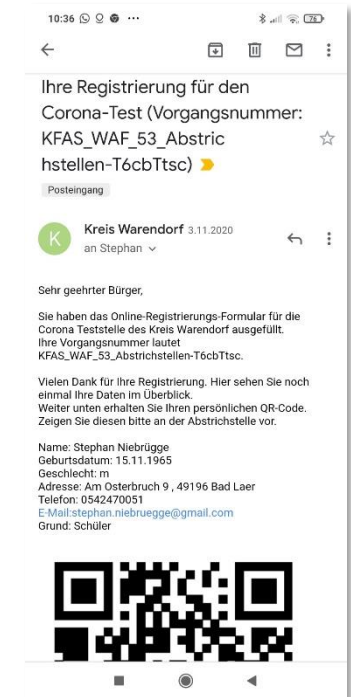

Digitale Werkzeuge für Testzentren und mobile Testteams

# Digitale Unterstützung des Gesundheitsamtes

Themen Werkzeuge Legende Kontakt Informationen **Geoportal Kreis Ware...** Suche nach Adressen und Themen

**Corona Fallzahlen in den Gemeinden**

Gemeinde	Warendorf
7-Tage-Inzidenz (Kreis Warendorf)	110.9
7-Tage-Inzidenz (Gemeinde)	88.8
Neuinfektionen in den letzten 7 Tagen	33
Einwohner	37157

**Hinweis**  
Die farbliche Darstellung bezieht sich auf die Entwicklung der Neuinfektionen in den letzten sieben Tagen in den einzelnen Städten und Gemeinden. Relevant ist jedoch nach der derzeit geltenden Coronaschutzverordnung des Landes NRW nur die 7-Tage-Inzidenz (Zahl der Neuinfektionen pro 100.000 Einwohner in den letzten sieben Tagen) für den gesamten Kreis und nicht für einzelne kreisangehörige Städte und Gemeinden.

**Verlauf**

■ bestätigte Fälle insgesamt 
 ■ davon aktuell infiziert 
 ■ davon gesundet 
 ■ davon verstorben

**Details**

Datum	Aktive Fälle	Neuinfizierte	Bestätigte Fälle (insgesamt)	Gesundet	Verstorben
25.01.2021	51	1	721	658	12
24.01.2021	62	5	720	646	12
23.01.2021	70	3	715	633	12
22.01.2021	81	4	712	619	12
21.01.2021	97	15	708	600	11
20.01.2021	92	3	693	590	11

Impressum : Geoportal Plus : Kartenübersicht : 8 km 1:400 000

Aktuelle Information der Öffentlichkeit über das Geoportal

# Geoportal Kreis Warendorf



Haftungsbeschränkung Nutzungsbedingungen Datenschutz Impressum

Suchbegriff

FACHANWENDER GEODATEN BESTELLEN WEITERE INFORMATIONEN

## Willkommen im Geoportal des Kreises Warendorf

Das Geoportal stellt für Bürger und Unternehmen frei zugänglich und kostenfrei Karten zu folgenden Themen bereit: Liegenschaftskarte, Bebauungsplanübersicht, Gewerbeflächen, Denkmale, Erneuerbare Energien, Landschaftspläne, Naturschutz, Umweltschutz, Straßen und Gewässer. Zu den Karten gelangen Sie entweder über die Icons weiter unten oder über den Reiter "Themen".



LEBEN & WOHNEN



PLANEN & BAUEN



VERKEHR & MOBILITÄT



LIEGENSCHAFTSKARTE



FREIZEIT & KULTUR



NATUR & UMWELT



WIRTSCHAFT & GEWERBE

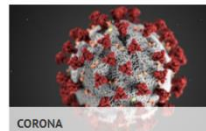

CORONA



Tag des offenen Denkmals

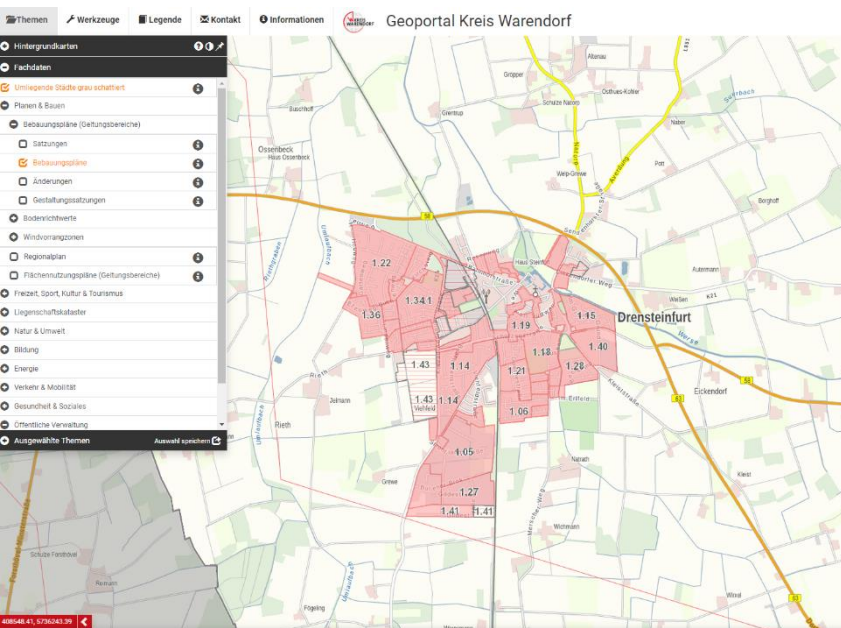





Für die Zukunft gesattelt.

# // Gigabit.WAF

## Geförderter Glasfaserausbau im Kreis Warendorf

Sitzung am  
27.01.2021



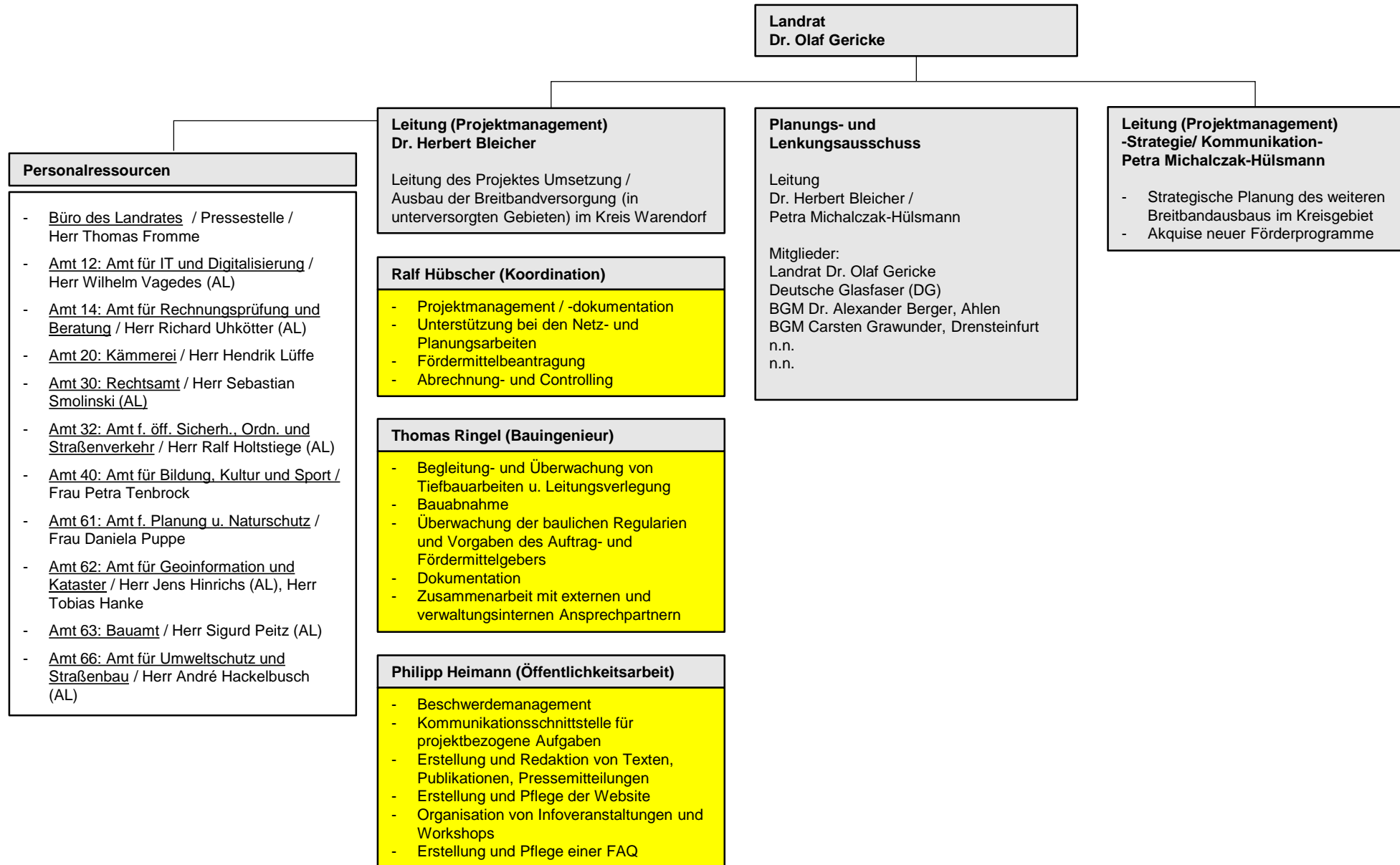

## Eckdaten zur bisherigen Umsetzung

- 1. Spatenstich am 18.05.20 für die Ausbaugelände Ostbevern und Telgte



## Breitbandbüro: - Gigabit.WAF -

- Die Angebote des Breitbandbüros mit der geschaffenen Website [www.gigabit.WAF.de](http://www.gigabit.WAF.de) werden gut angenommen
- Reaktionen zeigen, dass die Bürgerinnen und Bürger die Beantragung der Fördermittel durch den Kreis und den Ausbau in den Außenbereichen als sehr sinnvoll erachten
- Kommunikation mit Unternehmen und Landwirten / viele positive Rückmeldungen zum Baubeginn

## Breitbandbüro: - Gigabit.WAF -

- bisher durchgeführter Tiefbau im Fördergebiet NORD: 126,6 km
- bisher durchgeführter Tiefbau im Fördergebiet SÜD: 58,2 km
- Gesamter Tiefbau im Fördergebiet NORD + SÜD: 184,8 km

### *Baubeginn lt. Bauzeitenplan Deutsche Glasfaser*

- **Wadersloh u. Drensteinfurt:** 01/2021
- **Sendenhorst:** 04/2021
- **Warendorf:** 06/2021
- **Everswinkel:** 01/2022
- **Beckum u. Oelde:** 03/2022

## Kennzahlen Bundesförderprogramm

Adressen NORD:	4.426	Tiefbau km NORD:	1.178
Adressen SÜD:	6.219	Tiefbau km SÜD:	1.399
-> <b>Summe:</b>	<b>10.645</b>	-> <b>Summe:</b>	<b>2.577</b>
<hr/>			
Haushalte NORD:	5.217	Leerrohre km NORD:	1.891
Haushalte SÜD:	7.886	Leerrohre km SÜD:	2.242
-> <b>Summe:</b>	<b>13.103</b>	-> <b>Summe:</b>	<b>4.133</b>
Unternehmen NORD:	567	Glasfaser km NORD:	3.245
Unternehmen SÜD:	1.453	Glasfaser km SÜD:	3.963
-> <b>Summe:</b>	<b>2.020</b>	-> <b>Summe:</b>	<b>7.208</b>
Schulen NORD:	20		
Schulen SÜD:	30		
-> <b>Summe:</b>	<b>50</b>		
⇒ Anschlüsse NORD:	5.804		
⇒ Anschlüsse SÜD:	9.369		
⇒ -> <b>Summe:</b>	<b>15.173</b>		

# Bauliche Ausführung



# Pflugverfahren





## Gesteuertes Spülbohrverfahren

## Trenching



Für die Zukunft gesattelt.

**Vielen Dank für Ihr Interesse**

Kreis Warendorf  
Waldenburger Straße 2  
48231 Warendorf  
[www.kreis-warendorf.de](http://www.kreis-warendorf.de)

