

Für die Zukunft gesattelt.

// Breitband im Kreis Warendorf

Förderantrag im Landesprogramm NRW zur Glasfaseranbindung der Schulen

Sitzung des Ausschusses für Schule, Kultur und Sport
am 05.03.2020



// Rückblick laufende Förderverfahren im Bundesprogramm Breitband (1)

1_ Antragstellung Upgrade FTTB-Glasfaserausbau	03.08.2018
2_ vorläufige Zuwendungsbescheide des Bundes	30.08.2018
3_ Antragstellung Kofinanzierung Land NRW	05.09.2018
4_ vorläufige Zuwendungsbescheide des Landes	04.04.2019
5_ Vergabeverfahren / -> Teilnahmewettbewerb -> Aufruf zur Abgabe der Angebote -> Prüfung der Angebote, Bietergespräche, Verhandlungen -> finaler Konzessionsvertrag / Vorlage Bundesnetzagentur	12.10.2018 – 13.11.2018 06.12.2018 – 18.02.2019 1./2. Quartal 2019 3./4. Quartal 2019
6_ endgültiger Zuwendungsbescheid des Bundes	05.12.2019
7_ Beschluss des Kreistages - Weiterleitungsverträge	13.12.2019
8_ Unterzeichnung der Weiterleitungsverträge	13.12.2019
9_ endgültiger Zuwendungsbescheid des Landes NRW	03.01.2020
10_ Spatenstiche (Ostbevern, Telgte, Warendorf, Ennigerloh, Ahlen, Drensteinfurt)	2./3. Quartal 2020

// Rückblick laufende Förderverfahren im Bundesprogramm Breitband (2)

Adressen NORD:	4.426	Tiefbau km NORD:	1.178
Adressen SÜD:	6.219	Tiefbau km SÜD:	1.399
-> Summe:	10.645	-> Summe:	2.577
<hr/>			
Haushalte NORD:	5.217	Leerrohre km NORD:	1.891
Haushalte SÜD:	7.886	Leerrohre km SÜD:	2.242
-> Summe:	13.103	-> Summe:	4.133
Unternehmen NORD:	567	Glasfaser km NORD:	3.245
Unternehmen SÜD:	1.453	Glasfaser km SÜD:	3.963
-> Summe:	2.020	-> Summe:	7.208
Schulen NORD:	20		
Schulen SÜD:	30		
-> Summe:	50		
⇒ Anschlüsse NORD:	5.804		
⇒ Anschlüsse SÜD:	9.369		
⇒ -> Summe:	15.173		

// Stabsstelle Breitband: - Gigabit.WAF -

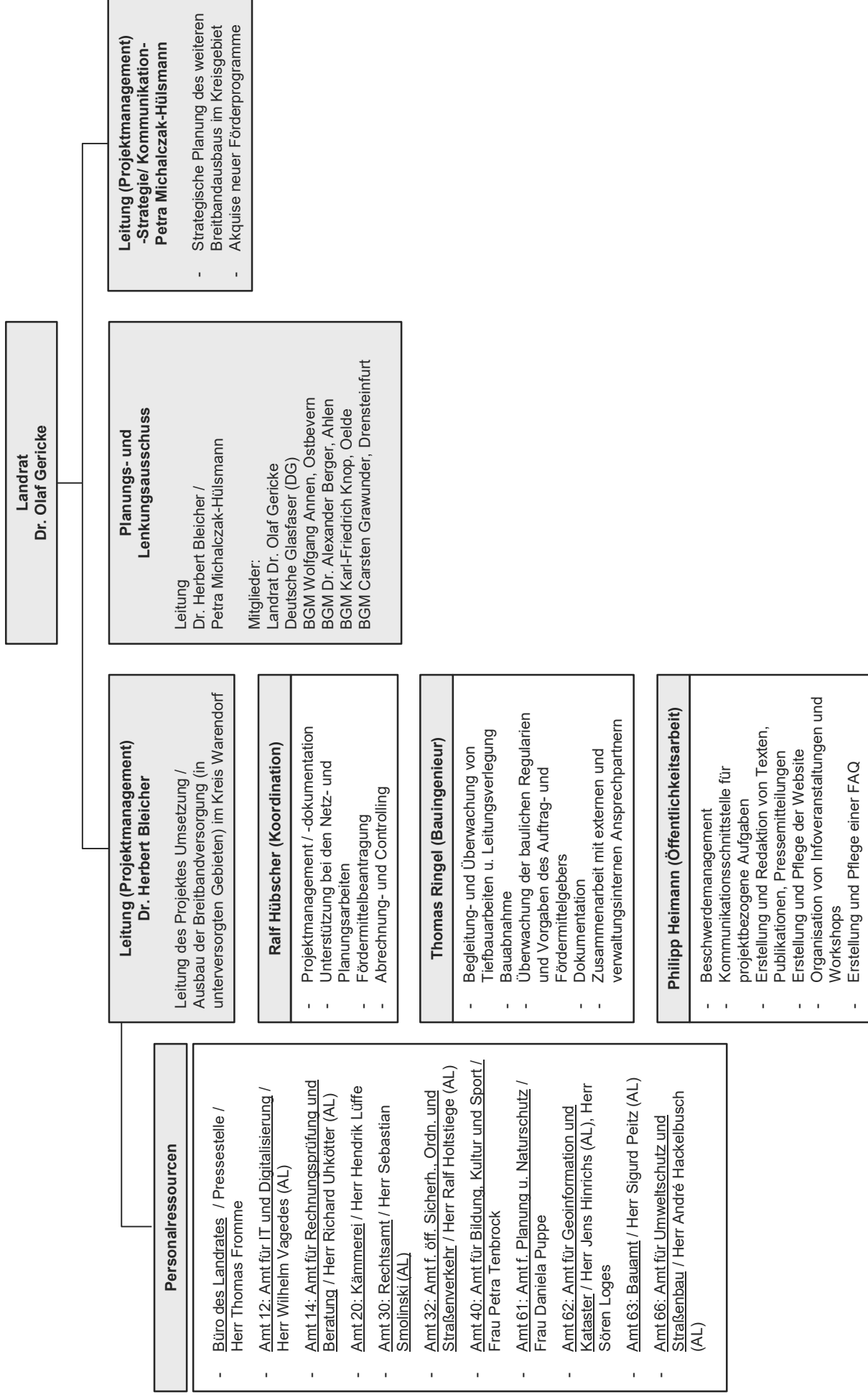

// Glasfaseranbindung der Schulen im Rahmen der Richtlinie des Landes NRW (1)

- Förderung der leitungsgebundenen Anbindung von Schulgebäuden mit mindestens 1 Gbit/s symmetrisch.
- Zuwendungsfähig sind die Ausgaben des von einem Netzbetreiber realisierten und in Rechnung gestellten Anschlusses für die Schulgebäude.
(KEIN Wirtschaftlichkeitslückenverfahren)
- Antragsberechtigt sind Kommunen, Kreise, Zweckverbände und andere kommunale Gebietskörperschaften.
- Vor der Beantragung muss der Antragsteller ein Markterkundungsverfahren mit einer Dauer von mind. 8 Wochen durchführen.
- Förderquoten: 80% bei Schulen in kommunaler Trägerschaft, 90% bei anderen Schulen
- Die Vergabeverfahren werden unter Vorbehalt einer späteren Förderung vor der Antragstellung bei der Bezirksregierung durchgeführt.
- Förderumfang Kreis Warendorf: 21 Schulen / Prognose der Kosten lt. TÜV: 525.000 Euro
=> Eigenanteil 20%: 105.000 Euro

// Glasfaseranbindung der Schulen im Rahmen der Richtlinie des Landes NRW (2)

	Ahlen		Schulnummer	
1	St. Vincenz Berufskolleg Schule für Heilerziehungspflege	Berufskolleg	192983	Robert-Koch-Str. 41 59227 Ahlen
2	Albert-Schweitzer-Schule	Grundschule	120509	Ostwall 7 59227 Ahlen
3	Mammutschule	Grundschule	120510	Im Burbecksort 53 59229 Ahlen
4	Augustin-Wibbelt-Schule	Grundschule	120870	Schulstr. 13 59227 Ahlen-Vorhelm
5	Barbaraschule	Grundschule	120546	Wetterweg 27 59229 Ahlen
6	Marienschule	Grundschule	120560	Theodor-Körner-Straße 1 59227 Ahlen
Beckum				
7	Paul-Gerhardt-Schule	Grundschule	120571	Sonnenstraße 11 59269 Beckum
8	Friedrich-von-Bodelschwingh-Schule	Grundschule	120716	Rektor-Wilger-Straße 2 59269 Beckum
9	Martinschule	Grundschule	120595	Anton-Schulte-Straße 4 59269 Beckum
10	Sonnenschule	Grundschule	120583	Obere Wilhelmstraße 109 59269 Beckum
11	Kettlerschule (derzeit Sekundarschule 1 Jahrgang)	Grundschule	(198225)	Kettelerstr. 30 59269 Beckum
Sassenberg				
12	Johannesschule	Grundschule	123973	Brookstr. 9 48336 Sassenberg
Teigte				
13	Don-Bosco-Schule	Grundschule	185346	Beethovenstraße 6 48291 Teigte
14	Marienschule	Grundschule	122129	Immenweg 10 48291 Teigte
Wadersloh				
15	Grundschulverbund Wadersloh Teilstandort Wadersloh	Grundschule	120777	Wenkerstraße 1 59329 Wadersloh
16	Grundschulverbund Wadersloh Teilstandort Diestedde	Grundschule	120777	Alter Kirchplatz 7 59329 Wadersloh-Diestedde
17	Grundschulverbund Wadersloh Teilstandort Liesborn	Grundschule	120777	Eickhoff 12 59329 Wadersloh-Liesborn
Warendorf				
18	Astrid-Lindgren-Schule	Förderschule	188037	Siskasbach 2 48231 Warendorf
19	Josefschule	Grundschule	123950	Kapellenstr. 27 48231 Warendorf
20	Laurentiuschule	Grundschule	123936	Dr.-Leve-Str. 9 48231 Warendorf
21	Overbergschule	Grundschule	123948	Barentiner Str. 8 48231 Warendorf