

kommunale Konferenz Alter und Pflege

**Niederschrift**  
**über die 8. Sitzung der kommunalen Konferenz Alter und Pflege**  
**am 11.09.2019 im Kreishaus Warendorf**

**Beginn:** 14:30 Uhr

**Ende:** ca. 16:45 Uhr

**Teilnehmer/innen:** siehe Teilnehmerliste (Anlage 1)

Frau Klausmeier eröffnet die Sitzung und begrüßt die Anwesenden.

**Tagesordnungspunkt 1:**  
**Fachkräftemangel und Fachkräftegewinnung**

Frau Middendorf berichtet von der Informationsveranstaltung „Reform der Pflegeberufe“, die am 30.08.2019 im Kreishaus Warendorf stattgefunden hat.

Thema der Veranstaltung waren die mit der generalistischen Pflegeausbildung verbundenen Veränderungen. Aufgrund der großen Bedeutung des Themas sowie weiteren Kommunikations- und Kooperationsbedarfen der Träger sei ein „Runder Tisch Pflegeausbildung“ gegründet worden. Die Moderation des Runden Tisches wird das Bundesamt für Familie und zivilgesellschaftliche Aufgaben übernehmen.

Über die Ergebnisse des Runden Tisches Pflegeausbildung wird weiterhin in den Sitzungen der kommunalen Konferenz Alter und Pflege berichtet werden.

Im Anschluss daran erörtern Herr Fusenig, Herr Mersmann, Frau Dr. Gerling-Huesmann, Herr Kamps und Frau Middendorf die Themen Pflegeausbildung und Pflegefachkräftemangel.

Frau Middendorf verweist auf die Handlungsempfehlung in der kommunalen Pflegeplanung 2018:

*„Der kommunalen Konferenz Alter und Pflege wird vorgeschlagen, das Thema des Fachkräftemangels aufzugreifen und weitere Handlungsschritte zu erarbeiten.“  
(Pflegebericht 2018, S. 9)*

Frau Middendorf schlägt vor, im Rahmen der kommunalen Konferenz Alter und Pflege eine Unterarbeitsgruppe zum Thema Fachkräftemangel in der Pflege zu bilden. Sofern dieser Vorschlag nicht angenommen werden sollte, besteht die Möglichkeit, den Runden Tisch Pflegeausbildung für das Thema des Fachkräftemangels zu nutzen.

Herr Mersmann, Herr Steinhausen und Frau Lückener berichten von zahlreichen Unternehmungen der Träger um für den Pflegeberuf zu werben, hierzu zähle z.B. die Teilnahme an Ausbildungsmessen.

In diesem Zusammenhang weisen Herr Mersmann, Herr Drews und Herr Fusenig auf den Arbeitsaufwand der Einrichtungen aufgrund unterschiedlicher Formalitäten und Prüfungen hin.

An der Diskussion beteiligen sich zudem Frau Birkhahn, Herr Blömker, Herr Stöppel, Frau Hohmann de Palma, Frau Lückener, Frau Trojahn, Frau Klausmeier und Frau Middendorf.

Es besteht Einvernehmen, dass eine Arbeitsgruppe das Thema aufgreifen und Maßnahmen erarbeiten wird.

Herr Mersmann, Herr Drews, Frau Wernke, Frau Hohmann de Palma, Frau Trojahn, Herr Stöppel und Herr Blömker haben sich zur Mitarbeit in der Arbeitsgruppe bereit erklärt.

Die Moderation der Arbeitsgruppe wird vom Kreis Warendorf übernommen.

## **Tagesordnungspunkt 2:**

### **Tätigkeitsbericht der WTG-Behörde 2017/18 gem. §14, Abs. 11 WTG und Ausblick auf die Änderungen durch das neue Wohn- und Teilhabegesetz**

Frau Middendorf führt in den Tagesordnungspunkt ein, stellt die strukturellen Veränderungen vor und erläutert die Strukturdaten (Anlage 2).

Im Kreis Warendorf gäbe es 90 Wohn- und Betreuungsangebote mit insgesamt 3.803 Plätzen. Im Vergleich zum letzten Tätigkeitsbericht der WTG-Behörde aus dem Jahr 2015/2016 sei ein Zuwachs von ca. 4 % zu verzeichnen.

Herr Strickmann stellt die unterschiedlichen Tätigkeiten der WTG-Behörde vor. Hierzu zählen Beratungen, Prüfungen, Beschwerdebearbeitungen und ordnungsbehördliche Maßnahmen. Weitere Aufgaben seien die Erstellung von Stellungnahmen im Rahmen des Baugenehmigungsverfahrens, die Prüfung und ggf. Erteilung von Befreiungen sowie die Überwachung von Anzeigepflichten.

Herr Strickmann berichtet, dass es im Zeitraum 2017/2018 85 Beschwerden gegeben habe. Wesentliche Beschwerdepunkte seien die Personalausstattung und Qualifikation des Personals sowie die Pflege- und Betreuungsqualität gewesen.

Die häufigsten Beschwerden würden von Angehörigen vorgetragen. Aber auch (ehemalige) Angestellten zählten zu den Beschwerdeführern.

Zu betonen sei auch, dass von den Beschwerden insbesondere drei Einrichtungen betroffen seien.

Zum Schluss geben Frau Middendorf und Herr Strickmann einen Ausblick auf die wesentlichen Veränderungen im Rahmen der Novellierung des WTG NRW und der WTG DVO sowie neu geplante bzw. in 2019 eröffnete Pflegeeinrichtungen.

Herr Blömker, Frau Lückener, Herr Fusenig, Herr Mersmann, Frau Hohmann de Palma, Frau Gerling-Huesmann, Herr Kamps, Frau Middendorf und Herr Strickmann beteiligen sich an der anschließenden Diskussion.

### **Tagesordnungspunkt 3:**

#### **Vorstellung der überarbeiteten Online-Datenbank „Pflege-Online“**

Frau Wiedemann stellt die überarbeitete Online-Datenbank „Pflege-Online“ vor (Anlage 3). Die neue Datenbank ermöglicht eine differenzierte Suche nach unterschiedlichen Angeboten in den jeweiligen Städten und Gemeinden. Außerdem sei auch eine visualisierte Darstellung der Angebote auf einer Karte möglich.

Außerdem verweist sie auf die Datenbank „Freie Kurzzeitpflegeplätze im Kreis Warendorf“ und wirbt dafür, die dort hinterlegten Daten aktuell zu pflegen. Die Zugangsdaten erhalten die Vertreterinnen und Vertreter der stationären Pflegeeinrichtungen bei ihr. Eine derartige Datenbank würde zur Entlastung von pflegenden Angehörigen beitragen, da diese bei der Suche nach einem Kurzzeitpflegeplatz nicht alle Einrichtungen kontaktieren müssten.

Herr Drews und Herr Mersmann regen an, auch freie stationäre Pflegeplätze mit in die Datenbank aufzunehmen.

Herr Stöppel regt an den Namen „Pflege-Online“ nochmal zu überdenken.

### **Tagesordnungspunkt 4:**

#### **Verschiedenes**

Frau Wernke berichtet, dass die Demenzservicezentren in Regionalbüros Alter, Pflege und Demenz umbenannt wurden.

Die nächste Sitzung der kommunalen Konferenz Alter und Pflege findet am Mittwoch, den 11.03.2020 um 15:00 Uhr statt.

Frau Klausmeier bedankt sich bei den Anwesenden und schließt die Sitzung.

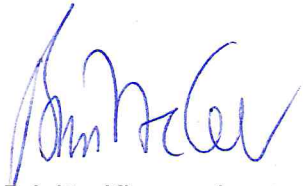

Brigitte Klausmeier  
Vorsitzende

Kreis Warendorf  
Waldenburger Straße 2  
48231 Warendorf  
Postfach 11 05 61  
48207 Warendorf  
Geschäftsführung der Kommunalen Konferenz Alter und Pflege:  
Sozialamt  
Frau Wiedemann  
Telefon 0 25 81/53 50 03  
Fax 0 25 81/ 53 9 50 03

Anwesenheitsliste

zur Sitzung der kommunalen Konferenz Alter und Pflege am 11.09.2019  
um 14:30 Uhr im kleinen Ausschusszimmer des Kreishauses Warendorf  
(4. OG, Raum A 4.01)

Sitzungsbeginn: 14:30 Uhr

Sitzungsende: 16:45 Uhr

Protokollführerin: Frau Wiedemann

Name	Fahrt mit eig. PKW ja / nein o. öffentliche Verkehrsmittel EUR	Zur Sitzung mitgenommene Mitglieder (namentlich)	Verdienstausfall ja / nein	Zeitaufwand für An- und Abfahrt	Anwesend von / bis	Unterschrift
<b>Mitglieder der kommunalen Konferenz Alter und Pflege</b>						
Frau Loi						
Herr Thegelkamp						entschuldigt
Herr Fusenig	✓	-	nein		14.30	W. Fusenig
Frau Schwaak						
Herr Mersmann	✓	/	/	/	14:30	F. Mersmann
Frau Fischer						
Herr Drews	ja	/	/	1,5 Std	14:30	H. Drews
Herr Steinhausen	ja	/	/		14:30	H. Steinhausen
Frau Hallermann						entschuldigt
Frau Laser	ja	-	-	/	14:30	S. Laser
Herr Bartholomäus	/	/	/	/	/	H. Bartholomäus
Frau Grafe (Heubler)	/	/	/	/	/	F. Grafe
Frau Siekaup						
Frau Can						
Herr Brackmann	ja	/	/	1,5 Std	14:30	H. Brackmann
Frau Hollmann						
Herr Dr. Klemann						entschuldigt
Frau Dr. Gerling-Huesmann					14.30	
Herr Kraft	ja	/	nein	/	14:30	H. Kraft
Frau Lückener	/	/	nein	/	14:30	M. Lückener
Frau Wernke	/	/	nein			A. Wernke
Herr Kamps		/	nein	1,5 Std	14:30	H. Kamps
Frau Pinnekamp	ja	/	/	30 Min	14:30	F. Pinnekamp

Frau Birkhahn	ja	-	nein	40 Min.	14.30	H. Birkhahn
Herr Blömker	ja	-	-	40 Min.	14.30	Blömker
Frau Hohmann de Palma	ja	-	nein	40 Min.	14.30	F. Hohmann de Palma
Frau Trojahn	ja	-	-	45 Min.	14.30	Trojahn
Herr Stöppel	ja	-	-	1 Stk	14.25	Stöppel
Herr Schulte						
Herr Dr. Brüggemann	ja	/	nein	60 Min.	14.30	Brüggemann
Herr Lepper						
Herr Reinfeld		/	/	/	/	
<b>Verwaltung</b>						
Frau Klausmeier						Klausmeier
Frau Middendorf						Middendorf
Frau Wiedemann						Wiedemann
Herr Strickmann	/	/	/	/	14:30	Strickmann

Für die Zukunft gesattelt.

# Das Wohn- und Teilhabegesetz im Kreis Warendorf

Tätigkeitsbericht für die Jahre 2017 - 2018

Sitzung der kommunalen  
Konferenz Alter und Pflege  
am 11.09.2019



Anlage 2

# Inhalte

1. Die WTG- Behörde
2. Strukturdaten
3. Tätigkeiten der WTG-Behörde
  - Beratung
  - Prüfungen
  - Beschwerdebearbeitung
  - Ordnungsbehördliche Maßnahmen
  - Sonstige Aufgaben
4. Grundsätzlicher Ablauf einer Prüfung
5. Ausblick



# 1. Die WTG- Behörde

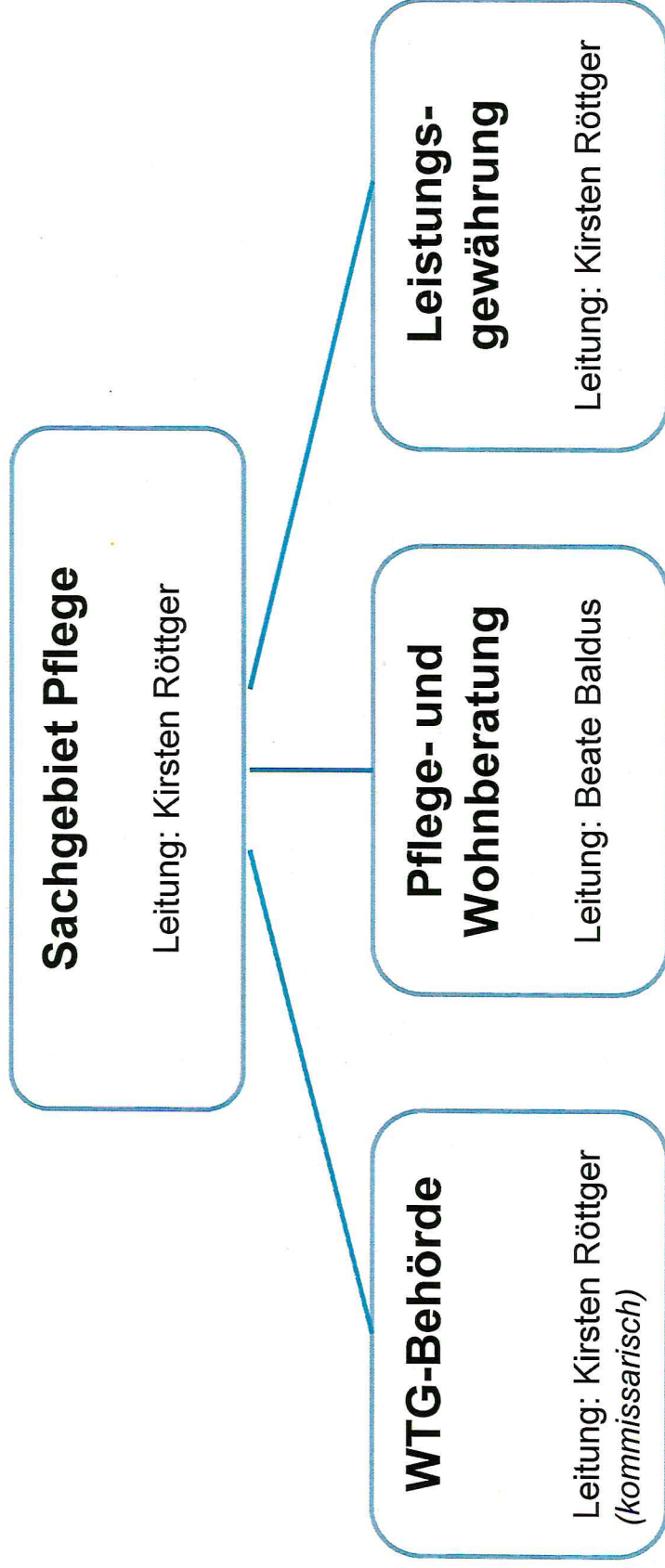

## 2. Strukturdaten

### 90 Wohn- und Betreuungsangebote mit insgesamt 3.803 Plätzen

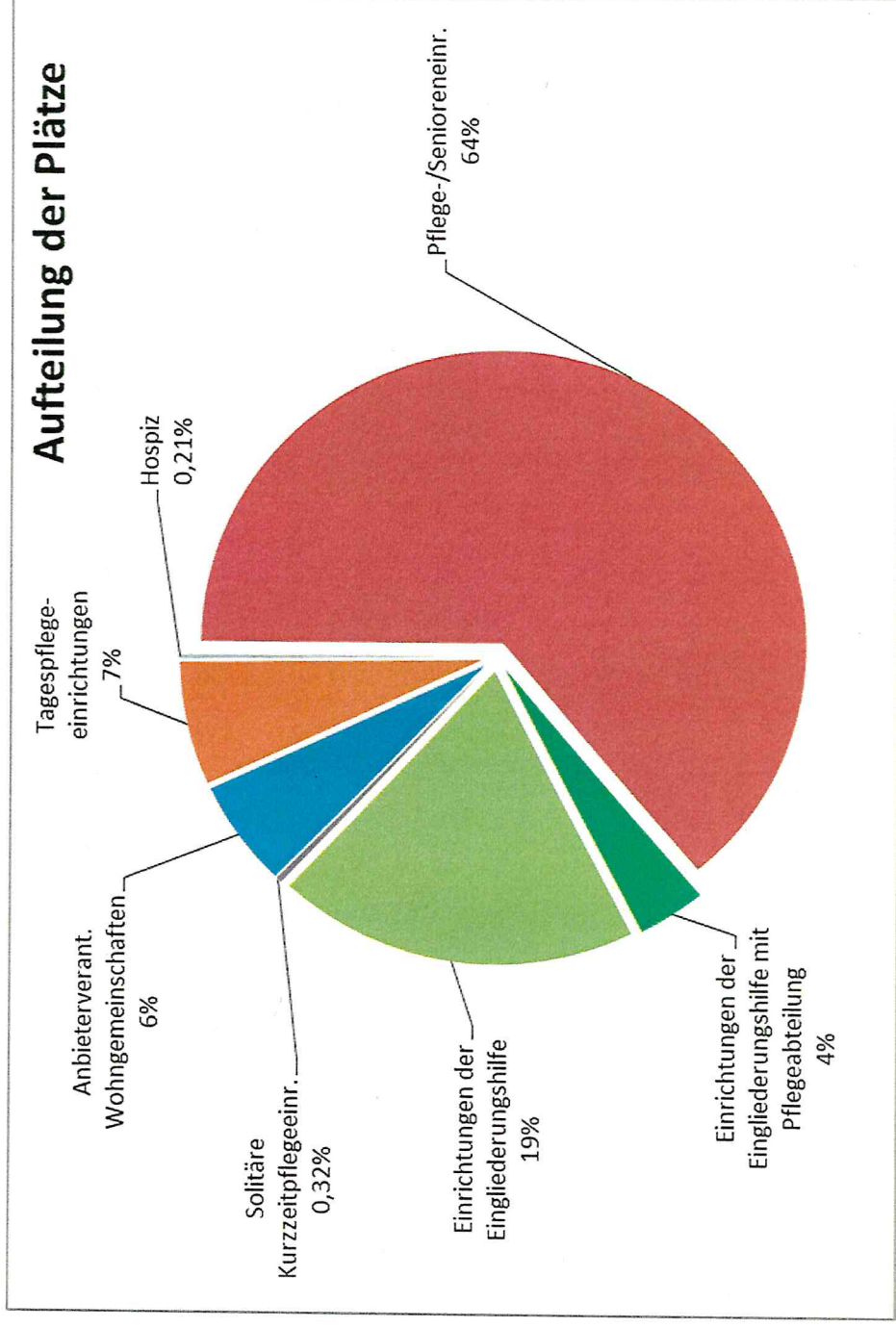

## 3. Tätigkeiten der WTG-Behörde

### Beratung

Anzahl in 2017	Anzahl in 2018
46	36
Gesamt: 82	

#### Wesentliche Beratungsthemen:

- Personalausstattung und Qualifikation
- Pflege- und Betreuungsqualität
- Neubau- und Umbaumaßnahmen

### 3. Tätigkeiten der WTG-Behörde

#### Prüfungen

Anzahl der durchgeführten Prüfungen	in 2017	in 2018
Wiederkehrende Prüfungen	46	40
Anlassbezogene Prüfungen	18	21
<b>Gesamt</b>	<b>64</b>	<b>61</b>

## 3. Tätigkeiten der WTG-Behörde

### Beschwerdebearbeitung

Beschwerden	2017	2018
Anzahl an Beschwerden	38	47
Betroffene Wohn- und Betreuungsangebote	15	17

#### Wesentliche Beschwerdepunkte:

- Personalausstattung und Qualifikation
- Pflege- und Betreuungsqualität
- Kundeninformation, Beratung, Mitwirkung und Mitbestimmung

### 3. Tätigkeiten der WTG-Behörde

#### Ordnungsbehördliche Maßnahmen

Ordnungsbehördliche Maßnahmen	Anzahl in 2017	Anzahl in 2018
Mündliche / Schriftliche Anhörungen	6	14
Schriftliche Anordnungen	6	14
<b>Gesamt</b>	<b>12</b>	<b>28</b>

Anordnungen zur Beseitigung einer eingetretenen oder zur Abwendung einer drohenden Beeinträchtigung des Wohls der Nutzerinnen und Nutzer bis hin zum Belegungsstopp.

Im Berichtszeitraum wurden vier Belegungsstopps für drei Einrichtungen verhängt.

### 3. Tätigkeiten der WTG-Behörde

#### Sonstige Aufgaben der WTG - Behörde

- Stellungnahme im Rahmen von Baugenehmigungsverfahren

Baugenehmigungsverfahren	2017	2018
Anzahl der Beteiligungen	8	12

- Prüfung und ggf. Erteilung von Befreiungen

Anträge auf Abweichung	2017	2018
Anzahl der Genehmigungen	9	12

- Überwachung der Anzeigepflichten nach dem WTG

## 4. Grundsätzlicher Ablauf einer Prüfung

1. Rundgang durch die Einrichtung
2. Auswahl der Nutzer für die Überprüfung des Pflegezustandes
3. Einwilligung der Nutzer
4. Überprüfung des Pflegezustandes (*je nach Art der Prüfung*)
5. Durchsicht der Dokumentation
6. Gespräch mit dem Nutzerbeirat/mit Nutzern
7. Überprüfung der Medikamente
8. Abschlussgespräch
9. Entwurfsbericht / Stellungnahme der Einrichtung
10. Endversion des Prüfberichtes / Veröffentlichung



## 5. Ausblick

### Novellierung des WTG NRW und der WTG-DVO in 2019

#### Wesentliche Veränderungen:

- Keine regelhafte Überprüfung des Pflegezustandes bei Regelprüfungen in stationären Einrichtungen
- Internetzugang in den Individual- und Gemeinschaftsräumen
- Einrichtung von Raucherzimmern (gilt für neue Einrichtungen ab dem 16.10.2014)

## 5. Ausblick

### Weitere Pflegeeinrichtungen

Es sind folgende neue Pflegeeinrichtungen in Planung bzw. sind in 2019 schon eröffnet worden:

Pflegeeinrichtungen	Anzahl	Plätze
stationäre Einrichtung PFLEGE	2	133 Plätze
Wohngemeinschaften	22	215 Plätze
Tagespflegen	11	162 Plätze
<b>Gesamt</b>	<b>35</b>	<b>510 Plätze</b>

Für die Zukunft gesattelt.

# Vielen Dank für Ihr Interesse

Kreis Warendorf  
Sozialamt / WTG-Behörde  
Waldenburger Straße 2  
48231 Warendorf  
[wtg@kreis-warendorf.de](mailto:wtg@kreis-warendorf.de)



Für die Zukunft gesattelt.

# Die Datenbank „Pflege - Online“

Sitzung der kommunalen  
Konferenz Alter und Pflege

am 11.09.2019



Anlage 3

## Die Datenbank „Pflege- Online“

- Die Datenbank Pflege-Online ermöglicht es Bürgerinnen und Bürgern auf der Internetseite nach unterschiedlichen Pflegeangeboten wie z.B. voll- und teilstationären Einrichtungen sowie ambulanten Angeboten zu suchen
- Auswahl der jeweiligen Städten und Gemeinden möglich
- Aufistung der Einrichtungen und Angeboten mit den jeweiligen Ansprechpartnern, Leistungen sowie Kosten

# Aktuelles Programm „Pflege- Online“

## Suche nach Pflegeangeboten

Sie suchen eine Pflegeeinrichtung?

Bitte wählen Sie dazu eine Pflegeart sowie eine oder mehrere Städte bzw. Gemeinden aus.  
Treffen Sie keine Auswahl, werden alle Angebote im Kreis Warendorf angezeigt.

Für die Richtigkeit und Vollständigkeit der Angaben kann trotz sorgfältiger Bearbeitung keine Gewährleistung übernommen werden.

<b>Pflegeart:</b>	<b>Ambulante Dienste</b> <ul style="list-style-type: none"><li>- Pflegedienste</li><li>- Sonstige Hilfen</li></ul> <b>Stationäre Pflegeeinrichtungen</b> <ul style="list-style-type: none"><li>- Vollzeitpflege</li><li>- Kurzzeitpflege</li><li>- Tagespflege</li></ul> <b>Servicewohnen / Betreutes Wohnen</b>
<b>Städte/ Gemeinden:</b>	<input type="checkbox"/> Ahlen <input type="checkbox"/> Beckum <input type="checkbox"/> Beelen <input type="checkbox"/> Drensteinfurt <input type="checkbox"/> Ennigerloh <input type="checkbox"/> Everswinkel <input type="checkbox"/> Oelde <input type="checkbox"/> Ostbevern <input type="checkbox"/> Sassenberg <input type="checkbox"/> Sendenhorst <input type="checkbox"/> Telgte <input type="checkbox"/> Wadersloh <input type="checkbox"/> Warendorf

Einrichtung suchen...

Auswahl aufheben

## Aktuelles Programm „Pflege- Online“

- Veraltete Darstellung und Systematik der Datenbank „Pflege-Online“
- Bestimmte Angebote wie z.B. Pflege-Wohngemeinschaften werden in der aktuellen Datenbank nicht aufgelistet
- Keine Auswahl der jeweiligen Gemeinden bei den ambulanten Angeboten möglich
- Keine Differenzierung der komplementären Hilfen

## Neue Datenbank „Pflege- Online“

- Suche nach
  - Voll- und teilstationäre Pflegeeinrichtungen (Kurzzeitpflege, vollstationäre Pflege, Tages- und Nachtpflege)
  - Pflegediensten (ambulante Pflege)
  - Pflegeergänzende Hilfen (Hauswirtschaftliche Dienste, Betreuungsdienste, Nachbarschaftshilfen, weitere Unterstützungsangebote)
  - Wohnen (Service-Wohnen, Pflege- Wohngemeinschaften)
- Auswahl der Städte und Gemeinden möglich
- Alle Angebote können auch auf einer Karte angezeigt werden



# Neue Datenbank „Pflege-Online“

Suche nach Pflegeangeboten

Sie suchen eine Pflegeeinrichtung?

Bitte wählen Sie dazu ein Angebot aus, weiterhin können Sie durch Auswahl einer oder mehrerer Orte das Ergebnis weiter einschränken. Treffen Sie keine Auswahl, werden alle Angebote im Kreis Warendorf angezeigt.

Für die Richtigkeit und Vollständigkeit der Angaben kann trotz sorgfältiger Bearbeitung keine Gewährleistung übernommen werden.

Wonach suchen Sie?

## Voll- und teilstationäre Pflegeeinrichtungen

- Kurzzeitpflege
- Vollstationäre Pflege
- Tagespflege
- Nachtpflege

## Pflegedienste

- Ambulante Pflege

## Pflegeergänzende Hilfen

- Hauswirtschaftliche Dienste
- Betreuungsdienste
- Nachbarschaftshilfen
- Weitere

## Wohnen

- Servicewohnen
- Pflege-Wohngemeinschaft



Alle Angebote auf der Karte anzeigen



Freie Kurzzeitpflegeplätze auf der Karte anzeigen

Wo suchen Sie?

- Ahlen
- Beckum
- Oelde
- Ostbevern
- Warendorf

- Beelen
- Sassenberg

- Drensteinfurt
- Sendenhorst

- Ennigerloh
- Telgte

- Everswinkel
- Wadersloh

Zu Ihrer Auswahl haben wir 210 Ergebnisse gefunden ▾

# Neue Datenbank „Pflege- Online“

Wonach suchen Sie?

## Voll- und teilstationäre Pflegeeinrichtungen

- Kurzzeitpflege
- Vollstationäre Pflege
- Tagespflege
- Nachtpflege

## Pflegedienste

- Ambulante Pflege

## Pflegeergänzende Hilfen

- Hauswirtschaftliche Dienste
- Betreuungsdienste
- Nachbarschaftshilfen
- Weitere Unterstützungangebote

## Wohnen

- Servicewohnen
- Pflege-Wohngemeinschaft

Wo suchen Sie?

- Ahlen
- Oelde
- Warendorf
- Beckum
- Ostbevern
- Beelen
- Sassenberg
- Drensteinfurt
- Sendenhorst
- Ennigerloh
- Telgte
- Everswinkel
- Wadersloh

Zu Ihrer Auswahl haben wir 7 Ergebnisse gefunden ▶

Einrichtung	Zusatz	Straße	PLZ	Ort
<b>AWO Hugo-Stoffers-Seniorenzentrum</b>	Seniorenzentrum der Arbeiterwohlfahrt	Richard-Wagner-Str. 50	59227	Ahlen
<b>Betreuungszentrum Rosengarten</b>		Lütkeweg 13	59229	Ahlen
<b>Drüke Möhne</b>		Dorffelderstraße 7a	59227	Ahlen
<b>Elisabeth-Tombrock-Haus</b>		Kapellenstr. 25	59227	Ahlen
<b>Hospiz St. Michael</b>		Im Nonnengarten 10	59227	Ahlen
<b>Seniorenzentrum "Am Domizil"</b>		Im Herbrand 20a	59229	Ahlen
<b>St. Vinzenz am Stadtpark</b>	für Menschen mit Behinderungen u. hohem Pflegebed.	Kampstraße 13-15	59227	Ahlen

# Neue Datenbank „Pflege- Online“

Detailansicht: AWO Hugo-Stoffers-Seniorenzentrum, Seniorenzentrum der Arbeiterwohlfahrt

**Anschrift** Richard-Wagner-Str. 50 **Ort** 59227 Ahlen  
**Telefon** 02382 / 91 45 0 **Fax** 02382 / 91 45 35  
**E-Mail** [sz-ahlen@awo-www.de](mailto:sz-ahlen@awo-www.de) **Homepage** <http://www.awo-www.de>

Kurzzeitpflege **Vollstationäre Pflege**

Allgemeines

**Kurzzeitpflegeplätze:** 10 **eingestrente Plätze:** 10 **ausschließliche Kurzzeitpflegeplätze:**

Leistungen

Cafeteria  
Friseur, Fußpflege  
Kiosk  
Klönräume

← zurück zur Suche

# Neue Datenbank „Pflege- Online“

Detailansicht: AWO Hugo-Stoffers-Seniorenzentrum, Seniorenzentrum der Arbeiterwohlfahrt

**Anschrift** Richard-Wagner-Str. 50

**Telefon** 02382 / 91 45 0

**E-Mail** [sz-ahlen@awo-ww.de](mailto:sz-ahlen@awo-ww.de)

**Ort** 59227 Ahlen

**Fax** 02382 / 91 45 35

**Homepage** <http://www.awo-ww.de>

**Kurzzeitpflege** Vollstationäre Pflege

Allgemeines

**vollstationäre Pflegeplätze:** 130

**davon Einzelzimmer:** 78

räumliche Ausstattung

Mehrzweckraum, 6 Speiseräume, Klön - Räume

Angebote

Seniorenkino

Zeitungsrunde

Hundebesuchprogramm

regelm. Marktfahrt

Seniorengymnastik

Gottesdienste

Konzept für Demenzzranke wird erarbeitet

← zurück zur Suche

# Neue Datenbank „Pflege- Online“

Detailsicht: Sozialstation BHD Land, Pflegeteam Warendorf

**Anschrift** Waldenburgerstr. 8

**Telefon** 02581/ 93 17 78

**E-Mail** [pflegeteam.warendorf@BHD-Land.de](mailto:pflegeteam.warendorf@BHD-Land.de)

**Ort** 48231 Warendorf

**Fax** 02581/ 93 17 74

**Homepage** <http://www.bhd-land.de>

Ambulante Dienste **Pflegeergänzende Hilfen**

## Tätigkeitsbereich

- Ahlen
- Ennigerloh
- Sassenberg
- Warendorf

- Beckum
- Everswinkel
- Sendenhorst

- Beelen
- Oelde
- Telgte

- Drensteinfurt
- Ostbevern
- Wadersloh

## Leistungsbeschreibung

Kinderkrankenpflege

Pflegekurse für Angehörige und ehrenamtl.

Pflegepersonen

[← zurück zur Suche](#)

→ Auswahl der Tätigkeitsbereiche bei ambulanten Angeboten möglich

# Neue Datenbank „Pflege- Online“

## Kartendarstellung

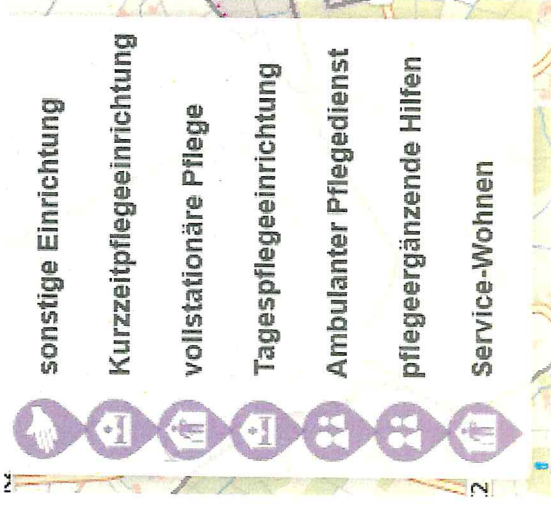
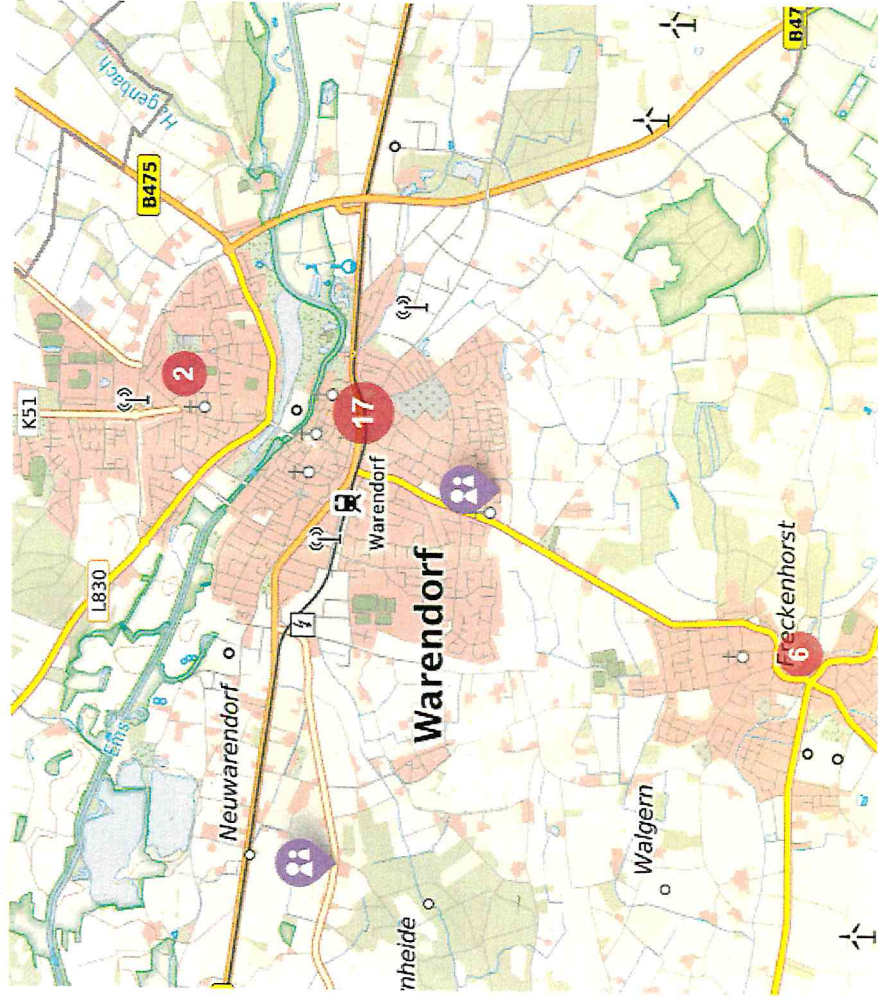

# Freie Kurzzeitpflegeplätze

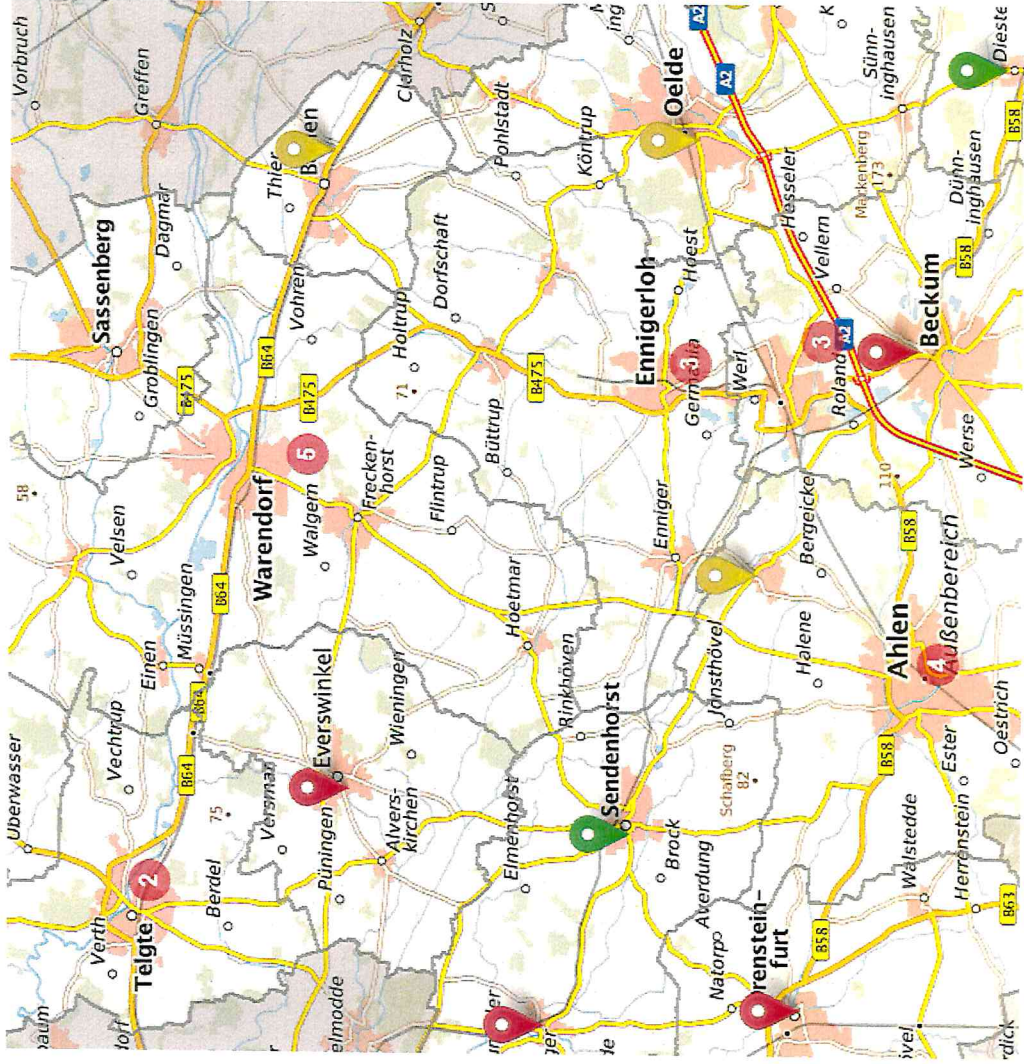

Für die Zukunft gesattelt.

# Vielen Dank für Ihr Interesse

Kreis Warendorf  
Waldenburger Straße 2  
48231 Warendorf  
[www.kreis-warendorf.de](http://www.kreis-warendorf.de)

