



**Qualitätsverbund
Geriatrie**
Nord-West-Deutschland

FRANZISKUS
STIFTUNG





BIGi

Interprofessionelle Bildungsinitiative im Qualitätsverbund Geriatrie

Umsetzungsstand des Projektes

Priv.-Doz. Dr. med. Barbara Elkeles
Dr. rer. soc. Gertrud Bureick

Warendorf, 21.06.2017

gefördert durch Landeszentrum Gesundheit
Nordrhein-Westfalen



Fördernehmer:

St. Franziskus-Stiftung Münster
(stellvertretend für den QVG NWD)

zeb Münster

Laufzeit: 10/2015 –09/2018

Zielsetzung QVG NWD

- Sicherstellung und **Weiterentwicklung** einer **qualitativ** hochstehenden, vernetzten geriatrischen Versorgung
- Sektoren- und trägerübergreifende** Wahrnehmung der Verantwortung zur optimalen Nutzung knapper werdender Ressourcen
- Kooperative Weiterentwicklung von Kenntnissen und Fertigkeiten innerhalb des Verbundes (**Know-how Transfer**)
- Etablierung und Umsetzung **abgestimmter Leistungskonzepte** zur Vermeidung von kostenträchtigen und unnötigen Doppelstrukturen
- Optimierung der **Kommunikation** in der Behandlungskette



Qualitäts-
verbund
Geriatrie
Nord-West-
Deutschland
e.V.

Gründung
am 5.12.2013

Auszeichnung des Qualitätsverbundes Geriatrie Nord-West-Deutschland e. V.



Der QVG NWD wurde ausgezeichnet mit dem
„Preis für Gesundheitsnetzwerker 2017“

Der Preis ist mit 7.500 € dotiert.

Dr. med. Daisy Hünefeld, MBA
 Vorstandsvorsitzende des Qualitätsverbund
 Geriatrie Nord-West-Deutschland e.V.
 Vorstand der St. Franziskus-Stiftung Münster

Dr. med. Hendrik Oen
 Facharzt für Innere Medizin
 Vorstand Hausärzterverband Münster

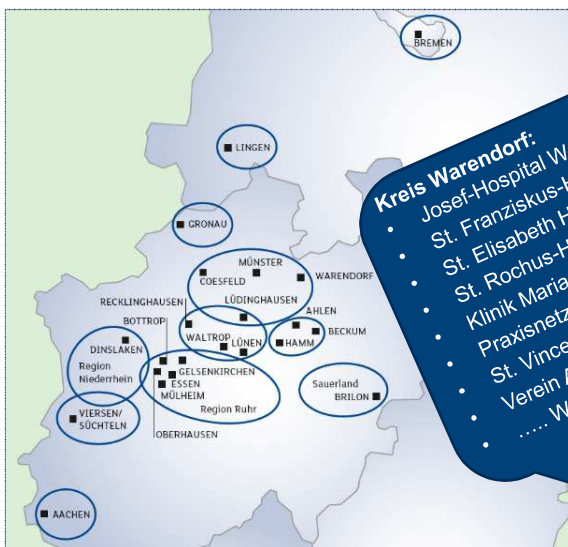

Gründung QVG NWD:
 2013 auf Initiative der St. Franziskus-Stiftung

- Kreis Warendorf:**
- Josef-Hospital Warendorf
 - St. Franziskus-Hospital Ahlen
 - St. Elisabeth Hospital Beckum
 - St. Rochus-Hospital Telgte
 - Klinik Maria Frieden Telgte
 - Praxisnetz Warendorfer Ärzte
 - St. Vincenzgesellschaft Ahlen
 - Verein Alter und Soziales Ahlen
 - ... Weitere Institutionen

...er medizinischen und
 ...handlung alter
 ...Patienten
 ...stationären Umfeld
 ...regionen
 ...nalkliniken,
 ...einrichtungen,
 ...ulante Pflegedienste,
 ...Therapeuten,
 ...niedergelassene Ärzteschaften

(Stand: 06/2017)

www.qualitaetsverbund-geriatrie.de

| Handlungsfelder | Ziele | Maßnahmen |
|--|--|--|
| 1 Case Management | <ul style="list-style-type: none"> Vermeidung unnötiger Krankenhausaufenthalte Begleitung an den Übergängen stationär-ambulant und ambulant-stationär Arztentlastung | <ul style="list-style-type: none"> Schaffung von Transparenz und Verfügbarkeit von bestehenden Angeboten Komplementäre Ergänzung durch Case Manager |
| 2 IT-Vernetzung | <ul style="list-style-type: none"> Zielgerichtete Entwicklung von interaktiven Portalen mit patientenindividualisierten Kommunikationsstrategien | <ul style="list-style-type: none"> Formulierung der Basisanforderungen Gezielter Einsatz von IT-gestützten Kommunikationsplattformen Individualisierte IT-Unterstützung |
| 3 Screening- und Assessmentverfahren im stationären Setting | <ul style="list-style-type: none"> Entwicklung und Validierung von Screening- und Assessmentverfahren Vermeidung hoher Quoten falsch positiver Screeningergebnisse | <ul style="list-style-type: none"> Entwicklung pragmatischer Verfahrensabläufe für die horizontale Zusammenarbeit zweistufiges Verfahren Screening – Basis-Assessment |
| 4 Fortbildung / Schulung | <ul style="list-style-type: none"> Dezentralisierung des Know-how Sensibilisierung für Probleme des geriatrischen und des demenziell erkrankten Patienten Abbau von Ressentiments | <ul style="list-style-type: none"> Modulare Schulungs- und Fortbildungsmaßnahmen (Zercur) Schulung von nicht-ärztlichem Personal in stationären Einrichtungen und Altenheimen |
| 5 Qualitätssicherung, Evaluation | <ul style="list-style-type: none"> Alle geriatrischen Leistungserbringer des QVG NWD erfüllen besondere Qualitätsanforderungen | <ul style="list-style-type: none"> Aufnahme in den Bundesverband Geriatrie Hospitationen, Audits Befragungen Vergleich der Endpunkte |



| 27 QVG-Einrichtungen nehmen am BIGi-Projekt teil (Stand: 21.06.2017) | |
|---|--|
| Krankenhäuser ohne Akut-Geriatrie <small>(nach KH-Plan NRW)</small> | St. Franziskus-Hospital Ahlen, Städt. Krankenhaus Maria-Hilf Brilon, St. Marien-Hospital Buer Gelsenkirchen, St. Barbara-Klinik Hamm, St. Bernhard-Hospital Kamp-Lintfort, St. Elisabeth Hospital Meerbusch, St. Franziskus-Hospital Münster |
| Krankenhäuser mit Akut-Geriatrie | St. Elisabeth-Hospital Beckum, Marienhospital Bottrop, St. Joseph-Stift Bremen, St. Vinzenz-Hospital Dinslaken, Sana-Kliniken Duisburg, St. Clemens-Hospital Geldern, St. Marien-Hospital Lüdinghausen, St. Irmgardis-Krankenhaus Süchteln, Elisabeth-Krankenhaus Recklinghausen, St. Joseph-Hospital Xanten |
| Altenpflegeeinrichtungen | Caritas Altenhilfe Kleve (St. Martinus Emmerich), St. Vincenz-Gesellschaft Ahlen, St. Ludgerus-Haus Lüdinghausen |
| Geriatrische Rehakliniken | St. Marien-Hospital Lüdinghausen, Klinik Maria Frieden Telgte, St. Laurentius-Stift Waltrop |
| Niedergelassene | Praxisnetz Warendorfer Ärzte, Hausärzterverbund Münster |
| Ambulanter Pflegedienst | Caritas Verband Hamm |
| Therapeuten | TheraNet Duisburg (inoges / Salvea) |

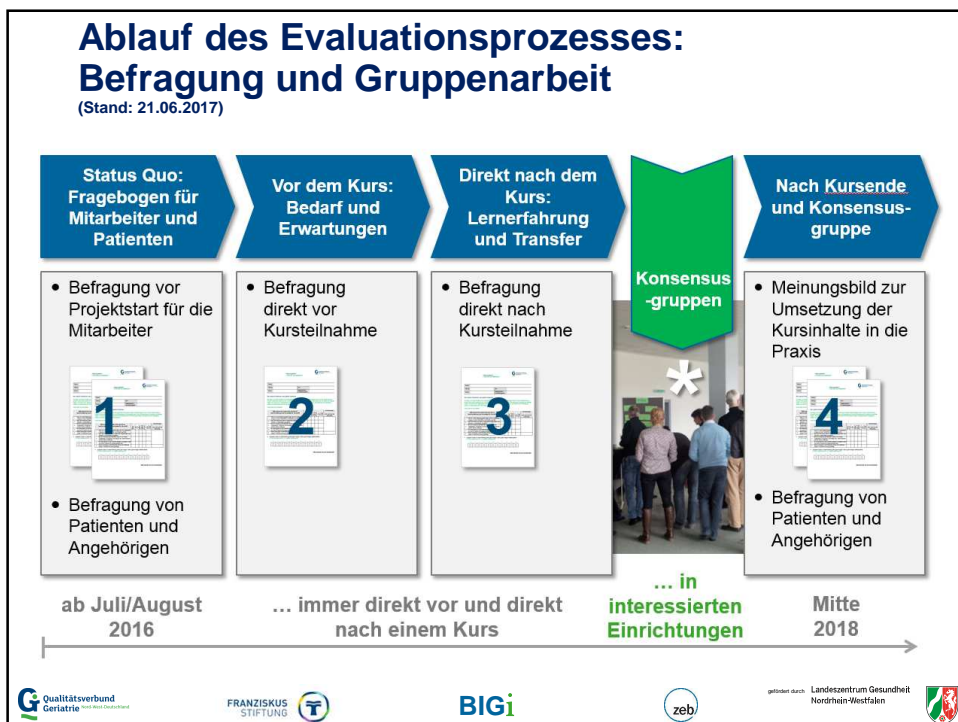

Teilnahme an Fortbildungen zu geriatrischen Themen

(Stand: 21.06.2017)

Viele Mitarbeiterinnen und Mitarbeiter der QVG-Einrichtungen haben bereits Fortbildungen zu geriatrischen Themen besucht

| | |
|---|-----|
| Kinästhetik | 21% |
| Kommunikation mit dementiell erkrankten Patienten | 17% |
| Delir, Demenz und Depression bei alten Menschen | 14% |
| Bobath-Konzept | 13% |
| Lagerung / Positionierung bei alten Patienten | 12% |
| Medizinische, psychologische, soziale Besonderheiten alter Menschen | 12% |
| Palliativpflege / Palliativmedizin | 12% |
| Täglicher Umgang mit alten Patienten | 10% |

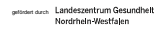

Teilnahme an internen geriatrischen Fortbildungen

(Stand: 21.06.2017)

Ich habe bereits an internen geriatrischen Fortbildungen teilgenommen.

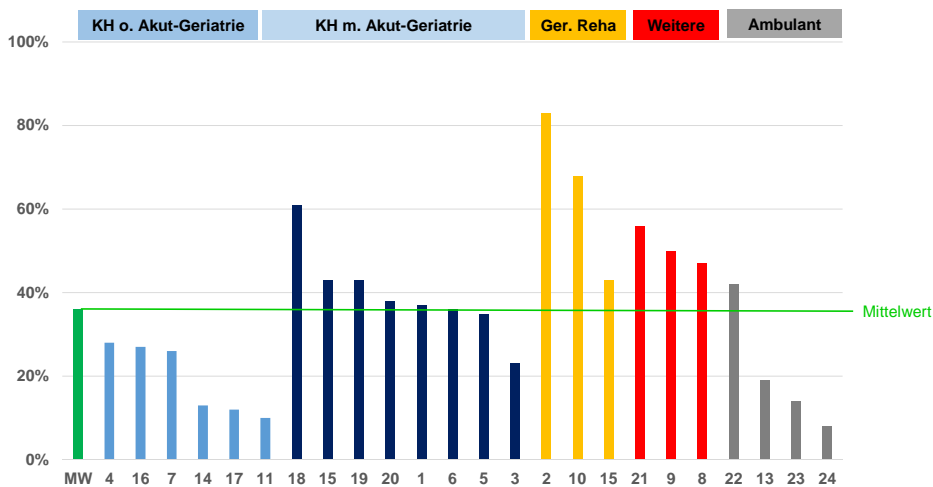

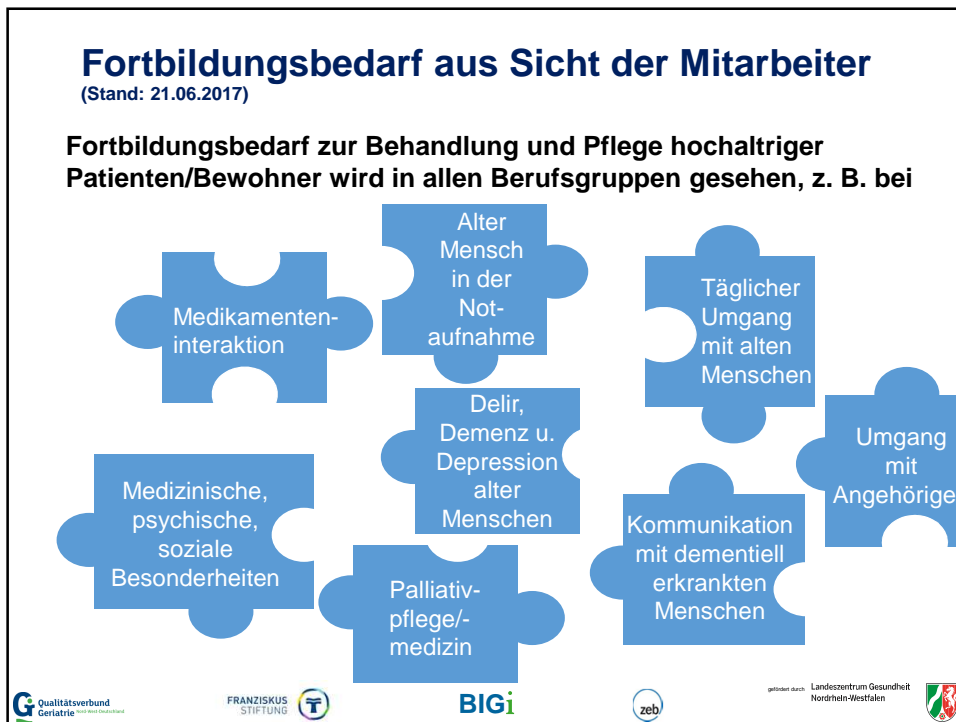
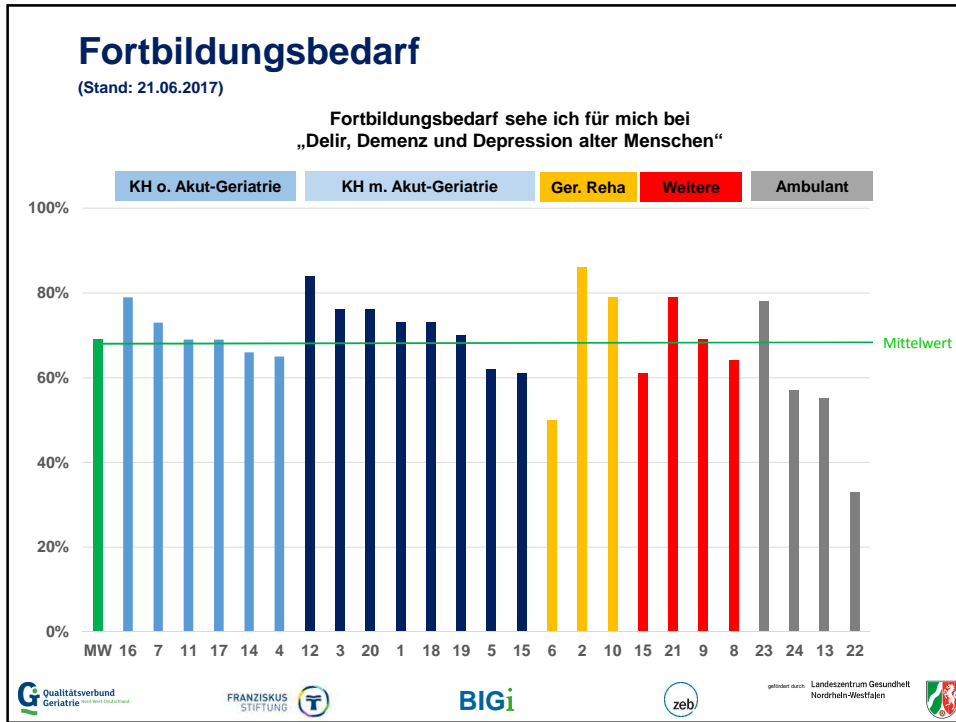

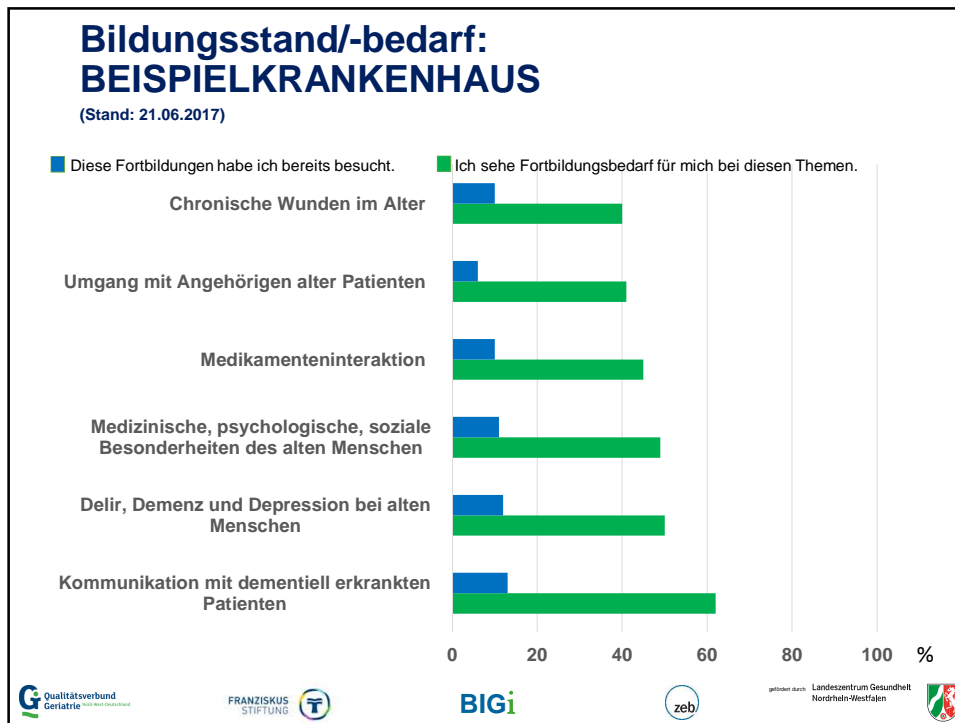

Umgang mit Ergebnissen der Mitarbeiterbefragung zum Bildungsstand/-bedarf

(Stand: 21.06.2017)

- **Fortbildungsprogramm:**
 - Überprüfung der Fortbildungsinhalte
 - Anpassung an Wünsche bzw. Bedarf der Mitarbeiter/-innen
- **Ausbau des Fortbildungsangebotes:**
 - interdisziplinäre Fortbildungen
 - einrichtungsübergreifende Fortbildungen
- **Vernetzte Fortbildungen:**
 - ambulant und stationär

gefördert durch

Möglichkeit zur Umsetzung der Ergebnisse der Mitarbeiterbefragung zum Bildungsstand/-bedarf

(Stand: 21.06.2017)

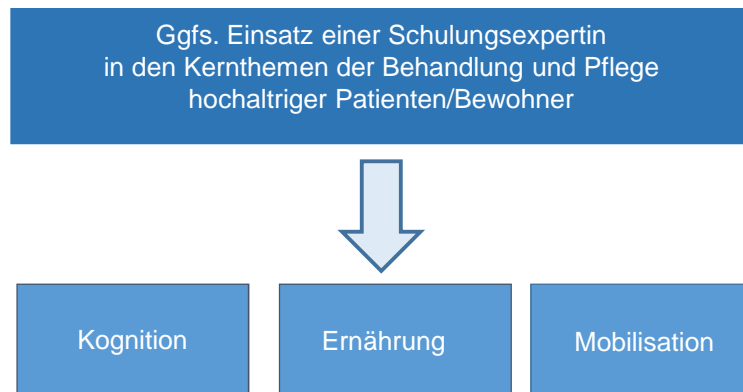

Evaluation von Bildungsmaßnahmen und deren Effekte auf die Versorgung geriatrischer Patienten

(Projektlaufzeit: 10/2015 – 09/2018)



Vielen Dank für Ihre Aufmerksamkeit!



Ihre Ansprechpartner

Dr. med. Daisy Hünefeld, MBA

Vorstand

E-Mail: huenefeld@st-franziskus-stiftung.de

Phone: +49.251.27079-20

Fax: +49.251.27079-19

St. Franziskus-Stiftung Münster
St. Mauritz-Freiheit 46
48145 Münster

Priv.-Doz. Dr. med. Barbara Elkeles

Ärztliche Direktorin und Chefarztin

E-Mail: Barbara.Elkeles@maria-frieden-telgte.de

Phone: +49.2504.674261

Fax: +49.2504.674267

Klinik Maria Frieden
Klinik für Geriatrie
Am Krankenhaus 1
48291 Telgte

Dr. rer. soc. Gertrud Bureick

Projektkoordinatorin

E-Mail: bureick@st-franziskus-stiftung.de

Phone: +49.251.27079-21

Fax: +49.251.27079-19

St. Franziskus-Stiftung Münster
St. Mauritz-Freiheit 46
48145 Münster

Prof. Dr. rer. nat. Joachim Hasebrook

Senior Manager zeb

E-Mail: jhasebrook@zeb.de

Phone: +49.251.97128.940

Fax: +49.251.97128.520

Office Münster
Hammer Straße 165
48153 Münster

Dr. rer. nat. Sibyll Rodde

wiss. Projektleiterin

E-Mail: srodde@zeb.de

Phone: +49.151.12054259

Fax: +49.251.97128.520

Office Münster
Hammer Straße 165
48153 Münster



gefördert durch Landeszentrum Gesundheit
Nordrhein-Westfalen

