Bezirksregierung
Arnsberg

Abteilung Bergbau und Energie
in Nordrhein-Westfalen

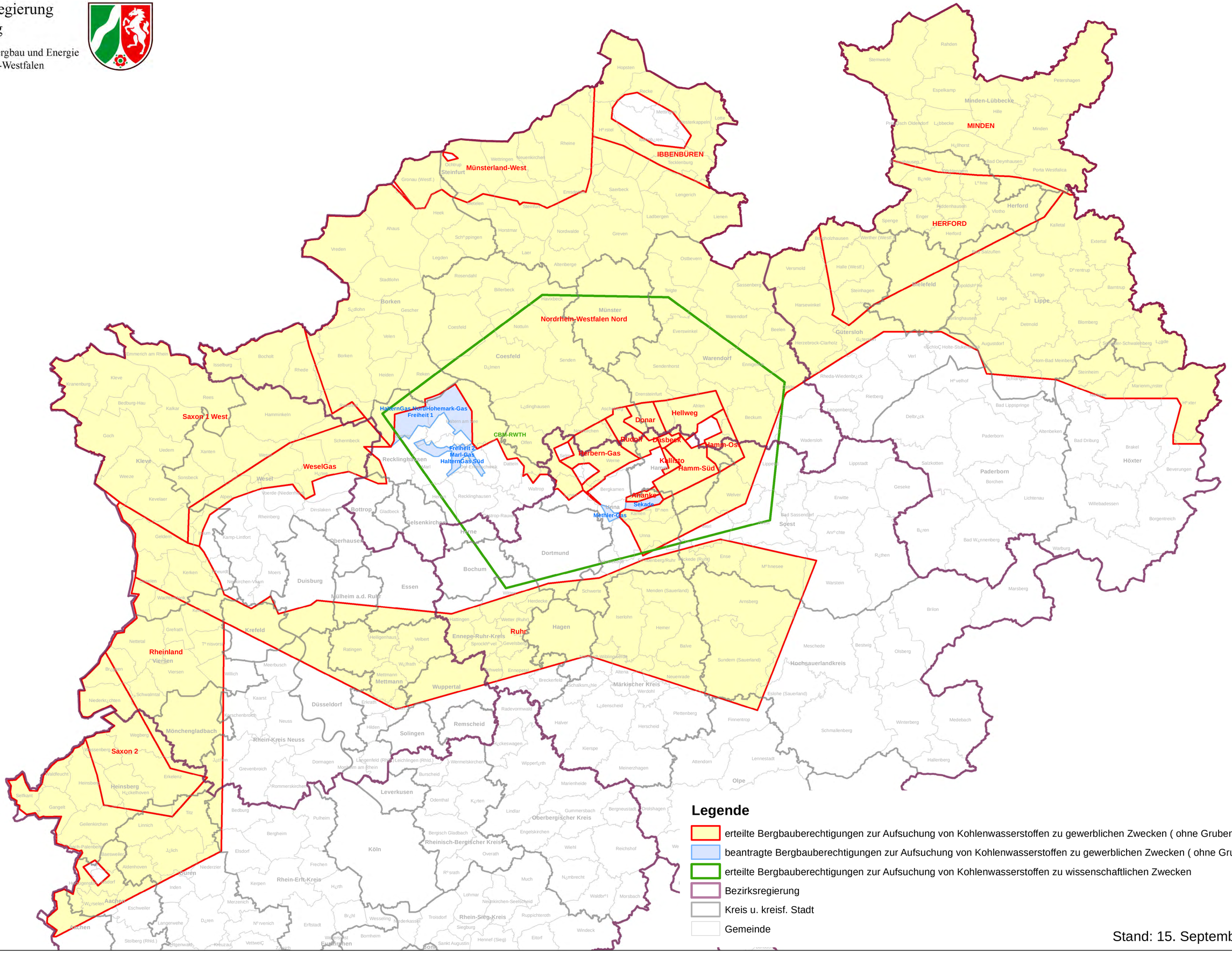


Stand: 15. September 2014