

Für die Zukunft gesattelt.



## Erfahrungsbericht Rettungswesen 2008

## Inhaltsverzeichnis

|   | Seite     |
|---|-----------|
| <b>1. Vorbemerkung</b>  | <b>3</b>  |
| <b>2. Gesamtübersicht Rettungseinsätze und Krankentransporte</b>  | <b>4</b>  |
| <b>3. Schwerpunktthemen des Berichtsjahres</b>  | <b>6</b>  |
| <b>3.1 Regelrettungsdienst</b>  | <b>6</b>  |
| 3.1.1 Qualitätsmanagement im Rettungsdienst   |           |
| ➤ Umstellung auf neue Medikamentenversorgung  |           |
| ➤ Einführung und Schulung Notkompetenz  |           |
| ➤ Aufstockung Stellenumfang Ärztlicher Leiter Rettungsdienst (ÄLR)  | 7         |
| ➤ Rettungswachenüberprüfung durch die Betriebsärztin und durch die Fachkraft für<br>Arbeitsicherheit                              | 8         |
| ➤ Umsetzung der neuen Technischen Regeln für biologische Arbeitsstoffe (TRBA 250)   |           |
| ➤ Neuer Hygieneplan Rettungsdienst  |           |
| ➤ Einführung der präklinischen Lyse   | 9         |
| ➤ Einführung Notfallkarte im Rettungsdienst   | 10        |
| 3.1.2 First-Responder-Gruppen   | 10        |
| 3.1.3 Psychosoziale Unterstützung   | 12        |
| 3.1.4 Novellierung Rettungsdienstbedarfsplan  | 12        |
| <b>3.2 Personal im Rettungsdienst</b>   | <b>13</b> |
| 3.2.1 Hauptamtliche Mitarbeiter im Rettungsdienst des Kreises   |           |
| 3.2.2 Ehrenamtliche Tätigkeit (geringfügig Beschäftigte) im Rettungsdienst  |           |
| <b>3.3 Rettungsdienst bei einem Massenansturm von Verletzten / Überörtliche Hilfe</b>   | <b>14</b> |
| 3.3.1 Großübung des DRK-Ortsvereins Warendorf   |           |
| 3.3.2 Übung der Einsatzleitung für Großschadensereignisse und der Abschnittsleitung<br>medizinische Rettung des Kreises Warendorf |           |
| <b>3.4 Leitstelle</b>   | <b>15</b> |
| 3.4.1 Arbeitszeit / Umsetzung 48-Stundenregelung  |           |
| 3.4.2 Bestellung Wachabteilungsführer   |           |
| 3.4.3 Zusätzlicher Mitarbeiter für die Netzwerktechnik  |           |

|   | Seite     |
|---|-----------|
| <b>3.5 Besonderheiten der Rettungswachen der mittleren Städte</b>                                 | <b>16</b> |
| 3.5.1 Rettungswache Ahlen   |           |
| 3.5.2 Rettungswache Beckum  |           |
| 3.5.3 Rettungswache Oelde   |           |
| 3.5.4 Rettungswache Warendorf   |           |
| <b>4. Übersichten zu den Einsätzen im Rettungsdienst</b>  | <b>18</b> |
| <b>4.1 Diagramme</b>  | <b>18</b> |
| 4.1.1 Einsatzzahlen von RTW und KTW der Kreisrettungswachen                                       |           |
| 4.1.2 Einsatzzahlen von RTW / NAW und KTW der Rettungswachen der Mittleren Städte                 |           |
| 4.1.3 Einsatzzahlen von RTW / NAW und KTW aller Rettungswachen im Kreis Warendorf                 | <b>19</b> |
| 4.1.4 Einsatzzeiten und Toleranzüberschreitungen (ab 12 Min.) der Kreisrettungswachen             |           |
| <b>4.2 Tabellen</b>   | <b>20</b> |
| 4.2.1 Einsatzzahlen RTW mit Einsatzmittel   |           |
| 4.2.2 Einsatzzahlen RTW ohne Einsatzmittel  | <b>21</b> |
| 4.2.3 Einsatzzahlen RTW als KTW   |           |
| 4.2.4 Einsatzzahlen KTW   | <b>22</b> |
| 4.2.5 Einsatzzahlen NEF   |           |
| 4.2.6 Übersicht über die Notarzteinsätze  | <b>23</b> |
| <b>5. Einzelaufstellung Einsätze RTW und NEF über 12 Minuten Eintreffzeit</b>                     | <b>24</b> |
| <b>6. Rettungsdienstliche Versorgung und Darstellung der Einsätze für den Bereich Everswinkel</b> | <b>64</b> |
| <b>6.1 Versorgung des Einsatzgebietes Everswinkel</b>   | <b>64</b> |
| <b>6.2 Einsatzzahlen 2008 für den Bereich Everswinkel</b>   | <b>65</b> |
| <b>6.3 Einzelaufstellung Einsätze RTW über 12 Minuten Eintreffzeit</b>                            | <b>66</b> |
| <b>7. Personal im Rettungsdienst</b>  | <b>70</b> |
| <b>8. Erträge und Aufwendungen 2008</b>   | <b>71</b> |

## Vorbemerkung

Der Rettungsdienst ist ein elementarer Bereich des Gesundheitswesens. Hier ist Qualität eine unausgesprochene Selbstverständlichkeit. Im Kreis Warendorf wird ein flächendeckendes Netz von Rettungswachen, Fahrzeugen und Personal vorgehalten, so dass zu jeder Zeit und bei jeder Witterung innerhalb kürzester Zeit Hilfe an jedem Einsatzort eintreffen kann. Eine fundierte Ausbildung des eingesetzten Personals und eine gute technische Ausrüstung bei Fahrzeugen und Geräten gewährleisten einen hohen Standard.

Auch wenn die Kostendiskussion im Gesundheitswesen dazu auffordert, die Ausgaben für die Solidargemeinschaft so gering wie möglich zu halten, gilt es doch, immer wieder zu prüfen, wo Qualität im Rettungsdienst maßvoll verbessert werden kann.

Die Situation des Rettungsdienstes im Kreis Warendorf stagniert nicht, sondern wird Jahr für Jahr einer Qualitätskontrolle unterzogen. Gerade im letzten Jahr wurde sowohl im Rettungsdienst des Kreises als auch der mittleren Städte wiederum viel getan, um inhaltliche Verbesserungen zu erreichen. Dies zeigt die umfangreiche Auflistung im Inhaltsverzeichnis unter der Überschrift Qualitätsmanagement.

Bereits im vorigen Jahr ist mit der Novellierung des Rettungsdienstbedarfsplanes begonnen worden. Dies wird in diesem Jahr fortgesetzt. Auch hierbei wird gerade das Ziel verfolgt, die Qualität des Rettungsdienstes zu verbessern.



In 2008 sind im Regelrettungsdienst insgesamt ca. 28.000 Einsätze durchgeführt worden. Diese verteilen sich wie folgt:

- Rettungswagen (RTW), Notarztwagen (NAW): 17.240
  - davon:
  - RTW mit Einsatzmittel\*: 14.776
  - RTW ohne Einsatzmittel: 290
  - Krankentransporteinsätze, die mit RTW durchgeführt wurden: 2.174
  
  - Krankentransportwagen (KTW): 5.734
  - Notarzteinsatzfahrzeug (NEF): 5.178
  - Rettungshubschraubereinsätze (RTH): 58
- \*Martinshorn und Blaulicht

Der anschließende Bericht enthält, wie in den früheren Jahren, zunächst Informationen zu Schwerpunktthemen in 2008, zu Besonderheiten im Rettungsdienst der mittleren Städte und anschließend statistische Angaben zu Einsatzzahlen und -zeiten sowie Erläuterungen zu Eintreffzeiten über 12 Minuten nach Alarmierung der Einsatzkräfte.

# Gesamtübersicht Rettungseinsätze und Krankentransporte

In der nachfolgenden Übersicht werden die Einsatzzahlen des Jahres 2007 und 2008 gegenübergestellt:

| Rettungswachen                         | RTW/NAW        |                | KTW          |              | Steigerung+/Rückgang - |                  |              |                 |
|--|----------------|----------------|--------------|--------------|------------------------|------------------|--------------|-----------------|
|  | 2007           | 2008           | 2007         | 2008         | RTW/NAW                |                  | KTW          |                 |
| in Kreisträgerschaft                   | 5.522          | 5.618          | 1.776        | 1.809        | + 96                   | + 1,74 %         | + 33         | + 1,86 %        |
| in Trägerschaft der 4 Mittleren Städte | 9.956          | 11.622         | 3.665        | 3.925        | + 1.666                | + 16,73 %        | + 260        | + 7,09 %        |
| <b>Insgesamt</b>                       | <b>15.478*</b> | <b>17.240*</b> | <b>5.441</b> | <b>5.734</b> | <b>+ 1.762</b>         | <b>+ 11,38 %</b> | <b>+ 293</b> | <b>+ 5,38 %</b> |

\* RTW-Gesamteinsatzzahl (RTW mit und ohne Einsatzmittel sowie RTW als KTW)

Die Übersicht zeigt, dass die RTW-Einsatzzahlen gegenüber dem Vorjahr insgesamt weiter angestiegen sind. Diese Entwicklung ist seit Jahren zu beobachten; sie fällt jedoch von Jahr zu Jahr sehr unterschiedlich aus. Im Durchschnitt der letzten fünf Jahre betrug die Zunahme etwa 5 %.

Dies zeigt, dass die Menschen immer eher bereit sind, bei Notfällen den Rettungsdienst zu rufen. Darüber hinaus tragen diese Zahlen der demografischen Entwicklung, d.h. einer immer älter werdenden Gesellschaft Rechnung.

Die Einsatzzahl der Krankentransportwagen stabilisiert sich inzwischen auf festem Niveau. Sie ist im letzten Jahr sogar geringfügig angestiegen, nachdem der Wert in den letzten Jahren auf Grund der Auswirkungen des Gesetzes zur Modernisierung der gesetzlichen Krankenversicherung (GMG) zurückgegangen war. Es muss davon ausgegangen werden, dass die anfordernden Stellen – hier insbesondere Krankenhäuser und Ärzte – genau differenzieren, wann ein so genannter qualifizierter Krankentransport erforderlich ist. Derartige Krankentransporte müssen mindestens von einem Rettungsanitäter

und einem Rettungshelfer begleitet werden. Die übrigen Patienten werden regelmäßig über Mietwagen als so genannte nicht qualifizierte Fahrten abgewickelt.

Bekanntlich verfolgt der Kreis seit Jahren im Rettungsdienst das Ziel, in 95 % aller Notfälle innerhalb von 12 Minuten nach Alarmierung mit einem Rettungsfahrzeug am Einsatzort einzutreffen.

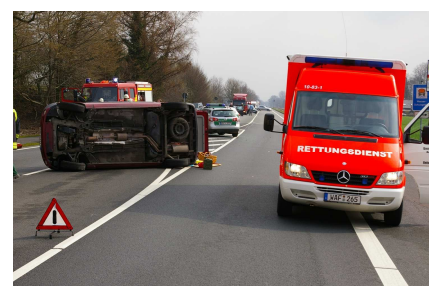

Diese Werte konnten auch in 2008 sowohl bei den Rettungswachen des Kreises als auch bei den Wachen der mittleren Städte eingehalten werden. Wie immer liegen dabei die Zahlen der mittleren Städte

im Vergleich zu den Ergebnissen der Kreiswachen etwas besser, weil dort im Regelfall kürzere Wegstrecken zu bewältigen sind.

#### Einsätze 2008

|              | <b>RTW-Einsätze</b> | <b>davon über<br/>12 Min.</b> | <b>in %</b>  | <b>Einsätze bis<br/>12 Min.</b> |
|--------------|---------------------|-------------------------------|--------------|---------------------------------|
| Kreis-RTW    | 5.157               | 214                           | 4,1 %        | 95,9 %                          |
| 4 Städte     | 9.619               | 280                           | 2,9 %        | 97,1 %                          |
| <b>Summe</b> | <b>14.776 *</b>     | <b>494</b>                    | <b>3,3 %</b> | <b>96,7 %</b>                   |

\* RTW mit Einsatzmittel

#### Einsätze 2007

|              | <b>RTW-Einsätze</b> | <b>davon über<br/>12 Min.</b> | <b>in %</b>  | <b>Einsätze bis<br/>12 Min.</b> |
|--------------|---------------------|-------------------------------|--------------|---------------------------------|
| Kreis-RTW    | 5.086               | 180                           | 3,5 %        | 96,5 %                          |
| 4 Städte     | 8.394               | 182                           | 2,2 %        | 97,8 %                          |
| <b>Summe</b> | <b>13.480 *</b>     | <b>362</b>                    | <b>2,7 %</b> | <b>97,3 %</b>                   |

\* RTW mit Einsatzmittel



## 3. Schwerpunktthemen des Berichtsjahres

### 3.1 Regelrettungsdienst

#### 3.1.1 Qualitätsmanagement im Rettungsdienst

##### ➤ Umstellung auf neue Medikamentenversorgung

Auf Grund neuer gesetzlicher Regelungen müssen Rettungsdienste für den Verbrauch ihrer Arzneimittel einen besonderen Versorgungsvertrag mit einer Apotheke schließen. Der Vertrag beinhaltet nicht nur die reine Belieferung mit Arzneimitteln, sondern auch eine umfangreiche pharmazeutische Betreuung. Diese umfasst an den Rettungswachen Beratung, Information, Schulung und Fortbildung der Mitarbeiter sowie die regelmäßige Arzneimittelüberwachung und Controlling.



Die Arzneimittelversorgung des Kreisrettungsdienstes wurde im Frühjahr 2008 dementsprechend neu ausgeschrieben und ab Juni 2008 an eine größere Versandapotheke vergeben. Der beauftragte Apotheker überprüft zusammen mit dem Ärztlichen Leiter Rettungsdienst halbjährlich die Beschaffenheit, Aufbewahrung und den Umfang der Arzneimittelvorräte.

Bei den ersten Begehungen wurden Mängel bei der Aufbewahrung festgestellt, die zwar inzwischen grundsätzlich abgestellt sind, aber teilweise noch dauerhafte Lösungen erfordern.

Gemäß den gesetzlichen Vorschriften ist eine Arzneimittelkommission gebildet worden, die insbesondere die für den laufenden Verbrauch in den Kreis-Rettungsdiensteinrichtungen bestimmten Arzneimittel festlegt. Arzneimittelbeauftragte der einzelnen Wachen haben an einer Schulung zum Thema Arzneimittelkunde teilgenommen, um zu gewährleisten, dass die höheren qualitativen Anforderungen in der Arzneimittelversorgung optimal umgesetzt werden.

##### ➤ Einführung und Schulung Notkompetenz

Die Rettungskräfte sollen grundsätzlich am Notfallort als Helfer des Arztes tätig werden sowie bis zur Übernahme der Behandlung durch den Arzt lebensrettende Maßnahmen bei Notfallpatienten durchführen. Außerdem haben sie die Aufgabe, die Transportfähigkeit des Notfallpatienten herzustellen und die lebenswichtigen Körperfunktionen während des Transportes zu beobachten und aufrechtzuerhalten.

Ärztliche Maßnahmen dürfen grundsätzlich nicht durch den Rettungsassistenten übernommen

werden. Gleichwohl gibt es Situationen, in denen der Rettungsassistent nach eigener Entscheidung ohne ärztliche Delegation und Weisung und damit in voller Eigenverantwortung überbrückende Maßnahmen zur Lebenserhaltung und Abwendung schwerer gesundheitlicher Störungen durchführen muss, die nach ihrer Art ärztliche Maßnahmen sind.

Handlungen des Rettungsassistenten auf Grundlage des rechtfertigenden Notstandes sind von der Bundesärztekammer in mehreren Veröffentlichungen im Rahmen der **"Notkompetenz"** definiert worden. Ferner sind konkrete Empfehlungen zur Schulung, Evaluation und Qualitätssicherung festgelegt worden.



Notkompetenzschulung 03/2009

Diese Empfehlungen sind vom Ärztlichen Leiter Rettungsdienst auf die örtlichen Gegebenheiten abgestimmt und im Rahmen eines standardisierten Schulungsprogramms bei den Kreisrettungswachen umgesetzt worden. Neben einer Grundschulung in zwei Modulen finden Nachbereitungen der Einzeleinsätze und jährliche Rezertifizierungen statt.

### ➤ **Aufstockung Stellenumfang Ärztlicher Leiter Rettungsdienst**

Im August 2004 wurde vom Kreis Warendorf die Funktion "Ärztlicher Leiter Rettungsdienst (ÄLR)" mit einer ¼ Stelle eingerichtet. Die Tätigkeit als ÄLR betrifft schwerpunktmäßig die Qualitätssicherung und die Standardisierung von Kernprozessen im Rettungsdienst des Kreises Warendorf. In diesem Zusammenhang ist er u. a. zuständig für folgende Maßnahmen:

- Mitwirkung bei der Bedarfsplanung für den Rettungsdienst
- medizinisches Qualitätsmanagement der Patientenbetreuung
- Vorgaben für die notfallmedizinische Aus- und Fortbildung des Rettungsdienstpersonals
- Überprüfung der Dokumentation der Rettungseinsätze
- Standardisierung von Fahrzeugen, Geräten und Maßnahmen, um Kostenersparnisse zu erzielen
- Mitwirkung bei der Beschaffung von Rettungsmitteln
- Überwachung der Arbeitsmedizin und Hygiene im Rettungsdienst
- Kontaktpflege zwischen niedergelassenen Ärzten und Notärzten/Leitenden Notärzten, und ärztlichen Leitern der Notarztstandorte
- Mitwirkung bei der Koordinierung des Rettungsdienstes im Bereich des Kreises und der mittleren Städte
- Gründung und Führung einer Arzneimittelkommission
- Etablierung und ständige Erneuerung eines evidenzbasierten Ausrüstungs- und Medikamentenstandards



Seine umfangreichen Aufgaben haben es erforderlich gemacht, den Stellenumfang auf 50 % anzuheben. Dies entspricht auch der Vorgehensweise vieler anderer umliegender Kreise und Städte.

➤ **Rettungswachenüberprüfung durch die Betriebsärztin und durch die Fachkraft für Arbeitssicherheit**

Vorrangige Aufgaben eines Betriebsarztes sind der Arbeits- und Gesundheitsschutz der Mitarbeiter. Während er insbesondere gesundheitliche Aspekte überwacht, überprüft die Fachkraft für Arbeitssicherheit die Beachtung der arbeitsschutzrechtlichen Anforderungen in technischer Hinsicht.

Im Laufe des Berichtsjahres ist bei allen Rettungswachen des Kreises durch die Betriebsärztin zusammen mit der Fachkraft für Arbeitssicherheit des Kreises überprüft worden, inwieweit der Arbeits- und Gesundheitsschutz in den betrieblichen Einrichtungen ausreichend sichergestellt wird. Festgestellte Mängel wurden aufgenommen und werden nach und nach abgestellt.

Inzwischen wurden von den Rettungswachen des Kreises Sicherheitsbeauftragte benannt. Sie werden noch für ihre Aufgaben besonders geschult und sind direkte Ansprechpartner für die Fachkraft für Arbeitssicherheit des Kreises.

➤ **Umsetzung der neuen Technischen Regeln für biologische Arbeitsstoffe (TRBA 250)**

Die TRBA geben den Stand der sicherheitstechnischen, arbeitsmedizinischen, hygienischen sowie arbeitswissenschaftlichen Anforderungen bei Tätigkeiten mit biologischen Arbeitsstoffen wieder. Sie werden vom Ausschuss für biologische Arbeitsstoffe (ABAS) aufgestellt und ständig den aktuellen Entwicklungen angepasst. Nachdem im Februar 2008 neue Regelungen beschlossen wurden, sind diese im Rettungsdienst des Kreises umgesetzt worden.



Hierbei geht es insbesondere darum, im Rettungsdienst sichere Instrumente einzusetzen, erforderliche Schutzmaßnahmen bereitzustellen und Schutzimpfungen anzubieten. So wurde beispielsweise durch den Ärztlichen Leiter Rettungsdienst detaillierte Regelungen für Maßnahmen bei Nadelstichverletzungen herausgegeben.

➤ **Neuer Hygieneplan Rettungsdienst**

Nach der vorgenannten TRBA 250, ist es u. a. auch Pflicht, ausreichende Vorkehrungen für den Hygieneschutz zu treffen.

Der Kreis hat hierfür einen neuen Hygieneplan für den Rettungsdienst des Kreises Warendorf

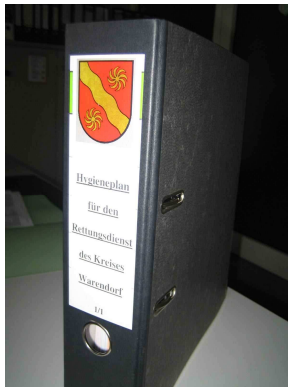

aufgestellt. Dieser umfangreiche Plan ist von den Desinfektoren in Absprache mit dem Kreisgesundheitsamt und dem Ärztlichen Leiter Rettungsdienst ausgearbeitet worden. Neben dem ausführlichen Hygieneplan wurde an jeder Wache den Mitarbeitern ein Ordner für Desinfektionsnachweise und für die Fahrzeuge eine Kurzübersicht der Maßnahmen bei Infektionskrankheiten zur Verfügung gestellt.

### ➤ Einführung Lyse

Im Erlass vom 05.05.2008 führt das Ministerium für Arbeit, Gesundheit und Soziales des Landes NRW Empfehlungen des Landesfachbeirates Rettungsdienst zur präklinischen Lyse aus. Danach wird empfohlen bei sogenannten ST-Hebungsinfarkten ein Thrombolytikum (Blutgerinnsel auflösendes Medikament) einzusetzen.

Der Arbeitskreis Ärztlicher Leiter Rettungsdienst betonte bereits 2004 aus medizinischer Sicht die Notwendigkeit, auf jedem arztbesetzten Rettungsmittel ein Thrombolytikum mitzuführen. Gleichzeitig wurde empfohlen, geeignete Qualitätssicherungsmaßnahmen zu etablieren, um einen medizinisch

und wirtschaftlich sachgerechten Umgang mit dieser Therapieoption zu gewährleisten.

Der Kreis Warendorf führt diese Therapieoption für die NEF in Kreisträgerschaft 2008 / 2009 ein. Der Ärztliche Leiter Rettungsdienst empfiehlt die Einführung dieser Therapieoption für alle arztbesetzten Rettungsmittel im Kreisgebiet und damit auch für die mittleren Städte Ahlen, Beckum, Oelde und Warendorf als Träger einer Rettungswache. Um die konzeptionellen und strukturellen Voraussetzungen für einen effizienten Handlungsablauf vor Ort und eine Zuständigkeiten im Qualitätsmanagement zu diskutieren, wurden die Ärztlichen Leiter Notarztstandort zu Informationstreffen einladen.

Die präklinische Lyse ist eine notärztliche Therapieoption mit strengen Einschlusskriterien und Kontraindikationen. Für die genau definierte Untergruppe von Patienten mit sog. ST-Hebungsinfarkten bringt diese Massnahme einen deutlichen Überlebensvorteil. Gleichwohl ist die Durchführung der Thrombolyse im Einzelfall nicht verpflichtend, sondern obliegt der Notarzt genauen Bewertung und Diagnostik durch einen Notarzt.

Im Rahmen der forensischen Absicherung sieht der Kreis Warendorf Schulungen mit Fallbesprechungen vor, die die Voraussetzung zum Einsatz der Lyse durch die Notärzte sind und auch allen Rettungsdienstsmitarbeitern offen stehen. Finanzierung und Referenten für diese Schulungen wurden vom Kreis organisiert. Schulungstermine sind an allen Notarztstandorten im Kreisgebiet vorgesehen.

Es wird erwartet, dass sich an dem Projekt auch alle mittleren Städte als Träger einer Rettungswache beteiligen.

### ➤ Einführung Notfallkarte im Rettungsdienst

Der Kreis hat im Berichtsjahr eine Notfallkarte für den Rettungsdienst herausgegeben. Diese Karte ist insbesondere für Menschen mit einem erhöhten Gesundheitsrisiko gedacht, damit die Rettungskräfte im Notfall einen schnellen Zugang zu den wichtigsten Gesundheitsdaten einer Patientin oder eines Patienten haben. Sie soll – in einem verschlossenen Briefumschlag – an der Rückseite der Wohnungstür aufgehängt werden.

Der Rettungsdienst kann den Umschlag zu einer Akutbehandlung öffnen bzw. im Krankenhaus abgeben. In der Notfallkarte sind die wichtigsten Gesundheitsdaten vermerkt.

Sie enthält wichtige Informationen über Grunderkrankungen, Medikamenteneinnahme, Unverträglichkeiten und Allergien. Zudem gibt sie Auskunft darüber, ob der Patient möglicherweise einen Herzschrittmacher hat oder andere Hilfsmittel benötigt. Weitere Angaben – z. B. zum Hausarzt oder welche Personen in einem Notfall informiert werden sollen - können in die Karte eingetragen werden.



Vorstellung der Notfallkarte

Die Notfallkarte wurde den Städten und Gemeinden zur Verfügung gestellt, damit diese sie in ihrem eigenen Stadt-/Gemeindegebiet publizieren und für die Bürgerin / den Bürger vorhalten.

### 3.1.2 First-Responder-Gruppen

Auch wenn der Regelrettungsdienst gut organisiert ist, können First-Responder-Gruppen in Notfällen noch vor Eintreffen des Rettungsdienstes oftmals erfolgreich Erste Hilfe leisten. Der Kreis begrüßt diesen Einsatz und dankt allen beteiligten Kräften für ihren engagierten Einsatz.

Auf Anforderung werden die First-Responder-Gruppen durch den Ärztlichen Leiter Rettungsdienst zum Thema "Wiederbelebende Sofortmaßnahmen vor dem Einsatz des Regelrettungsdienstes" geschult, damit eine gute Zusammenarbeit mit dem Rettungsdienst gewährleistet ist.

Im abgelaufenen Jahr ist eine weitere Einheit, nämlich die First-Responder-Gruppe des DRK Ortsvereines Freckenhorst hinzugekommen. Diese nahm ihren Dienst im Juni 2008 auf. Nachfolgende Gruppen bestehen mit folgenden selbst-angegebenen Einsatzzahlen:

| <u>Jahr der Einrichtung</u> | <u>Betreiber</u>   | <u>Alarmierungsgrund</u>  | <u>Anzahl Einsätze 2008</u> |
|-----------------------------|--|---|-----------------------------|
| 1999                        | Feuerwehr Drensteinfurt, Löschzug Rinkeode                             | Einsätze im Ortsteil Rinkeode, bei denen ein Notarzt erforderlich ist   | 43                          |
| 2001                        | DRK-Ortsverein Telgte  | Rettungswache Ostbevern ist nicht mehr besetzt (abends 18.30 bis 07.30 Uhr) <u>und</u> RTW Telgte ist bereits im Einsatz  | 62                          |
| 2003                        | DRK-Ortsverein Ostbevern   | Notfälle im Raum Ostbevern/Brock/Nachbargemeinden <u>und</u> RTW Ostbevern ist nicht mehr im Dienst <u>und</u> RTW Telgte ist bereits im Einsatz                        | 23                          |
| 2004                        | Feuerwehr Sendenhorst, Löschzug Albersloh                              | Notfälle mit Notarzt im Ortsteil Albersloh  | 39                          |
| 2004                        | Freiwillige Feuerwehr Sassenberg                                       | Notfalleinsätze in Sassenberg, wenn ein Notarzt erforderlich ist und an der Rettungswache Warendorf kein RTW zur Verfügung steht  | 5                           |
| 2005                        | Freiwillige Feuerwehr Everswinkel in Zusammenarbeit mit DRK Ortsverein | täglich 18.00 – 06.00 Uhr und an Wochenenden und Feiertagen ganztägig, wenn im Gemeindegebiet Everswinkel ein Primär-Notarzt erforderlich ist                           | 57                          |
| 2008                        | DRK Ortsverein Freckenhorst  | für den Ortsteil Freckenhorst steht kein RTW der Rettungswachen Warendorf und Ennigerloh, bzw. für den Ortsteil Hoetmar steht kein RTW der RW Sendenhorst zur Verfügung | 0                           |

### 3.1.3 Psychosoziale Unterstützung

Bereits in 2002 wurde durch die evangelische und katholische Kirche eine Notfallseelsorge im Kreis Warendorf eingerichtet. Nach einer Probephase wurde das "System" im Mai 2003 unter Schirmherrschaft des Landrates installiert. Diese übernimmt bei psychischen Notfällen im Aufgabenbereich Rettungsdienst, Feuerwehr und Polizei die seelsorgerische Betreuung. Sie wird insbesondere bei vielen schweren Unfällen bzw. bei häuslichen und medizinischen Notfällen sowie bei der Überbringung von Todesnachrichten erforderlich. Dabei umfasst das Hilfsangebot Seelsorge für direkt Betroffene und für Einsatzkräfte.

Durch eine zentrale Anlaufstelle wird gewährleistet, dass die Leitstelle des Kreises bei Bedarfssituationen für das gesamte Kreisgebiet einen festen Ansprechpartner hat, von dem der Notfallseelsorger oder weitere Facheinrichtungen vermittelt werden. Eine Facheinrichtung ist auch die DRK-Notfallbetreuung Warendorf, die in vielen Fällen mit eingeschaltet wurde. Im vergangenen Jahr gab es insgesamt 102 Einsätze, davon 79 im häuslichen und 33 im außerhäuslichen Bereich. Die durchschnittliche Einsatzdauer betrug ca. 2 ½ Stunden je Einsatz. Für das große Engagement der Seelsorger, aber auch der Notfallbetreuer des DRK, sei an dieser Stelle herzlich gedankt.



Vorlage Jahresbericht Notfallseelsorge 2008

### 3.1.4 Novellierung Rettungsdienstbedarfsplan

Wie bereits im letzten Erfahrungsbericht dargestellt wurde, sind die Regelungen des derzeit geltenden Rettungsdienstbedarfsplanes Mitte 2005 abschließend umgesetzt worden. Da dieser Plan nach dem Rettungsgesetz NRW kontinuierlich zu überprüfen und bei Bedarf spätestens alle vier Jahre zu ändern ist, wurde Ende 2007 eine Novellierung des Bedarfsplanes eingeleitet. Hierfür ist ein umfangreiches Beteiligungsverfahren erforderlich. Nachdem zunächst interne Bereiche des Kreises, u. a. der Ärztliche Leiter Rettungsdienst, der Kreisbrandmeister, die Leitstelle und die Rettungswachen beteiligt worden sind, folgten im weiteren Beteiligungsverfahren Abstimmungen mit den mittleren Städten und den Hilfsorganisationen. Im weiteren Verfahren sollen die Verbände der Krankenkassen, die zuständige Berufsgenossenschaft und die Gesundheitskonferenz beteiligt werden. Abschließend wird der geänderte Rettungsdienstbedarfsplan dem Kreisausschuss/ Kreistag zur Zustimmung vorgelegt.

# Personal im Rettungsdienst

## 3.2.1 Hauptamtliche Mitarbeiter im Rettungsdienst des Kreises

Wie bereits im letzten Erfahrungsbericht dargestellt, wurde im Rahmen der Änderung des Arbeitszeitgesetzes die Arbeitszeit bei den Rettungswachen des Kreises zum 01.01.2007 auf eine 48-Stundenwoche umgestellt (früher 54 Stunden). Auf Grund dieser Änderung musste die Mitarbeiterzahl erhöht werden. Hierfür wurden zunächst fünf zusätzliche Mitarbeiter eingestellt. Dies scheint nach den derzeitigen Erfahrungswerten ausreichend. Die weitere Entwicklung muss beobachtet werden.

## 3.2.2 Ehrenamtliche Tätigkeit (geringfügig Beschäftigte) im Rettungsdienst

Die Anzahl der ehrenamtlichen Kräfte ist im Berichtsjahr leicht zurückgegangen. Ursache sind in der Regel oftmals nicht vorhersehbare familiäre oder berufliche Veränderungen. Gleichwohl wurden von den verbleibenden ehrenamtlichen Kräften immerhin ca. 14.000 Stunden geleistet, wodurch rechnerisch etwa 7,5 hauptamtliche Mitarbeiter ersetzt werden. Dies würde zusätzlichen Personalkosten in Höhe von ca. 300.000 Euro entsprechen. Für diesen engagierten Einsatz gebührt den ehrenamtlichen Kräften ein herzliches Dankeschön. Der Kreis kann und will auf diese ehrenamtliche Unterstützung nicht verzichten.



Die ehrenamtlichen Kräfte absolvieren ebenso wie die hauptamtlichen Kräfte in jedem Jahr eine 30-Stunden-Fortbildung im Rettungsdienst um zu gewährleisten, dass vorhandenes Wissen gefestigt wird und neue rettungsdienstliche/medizinische Anforderungen berücksichtigt werden.



# Rettungsdienst bei einem Massenanfall von Verletzten / Überörtliche Hilfe

## 3.3.1 Großübung des DRK-Ortsvereines Warendorf

Unter Leitung des DRK-Ortsvereines Warendorf fanden im Juni acht simulierte größere Übungen in Warendorf und den umliegenden Stadtteilen statt. Bei diesen Übungen probten die Einsatzkräfte den "Massenanfall von Verletzten" (ManV). Die Übungen dienten dem praktischen Abschluss der Fortbildung von zwölf Rettungsassistenten zum "Organisatorischen Leiter Rettungsdienst" (OrgL). Die Abschlussprüfungen wurden durch die DRK-Landesschule Westfalen-Lippe in Münster abgenommen und in Zusammenarbeit mit dem DRK-Ortsverein Warendorf organisiert.



Ziel dieser acht Übungen war es, das Zusammenarbeiten der unterschiedlichen Organisationen im größeren Schadensfall zu trainieren und mögliche Schwachstellen zu erkennen und zu beheben. Beteiligt waren insgesamt 300 Einsatzkräfte der Freiwilligen Feuerwehr, der Hilfsorganisationen DRK und Malteser, Rettungsdienstkräfte der Mittleren Städte Ahlen, Beckum, Oelde

und Warendorf, das THW, die DLRG und verschiedene Notärzte des Josephs-Hospitals Warendorf.

## 3.3.2 Übung der Einsatzleitung für Großschadensereignisse und der Abschnittsleitung medizinische Rettung des Kreises Warendorf

Im September 2008 fand in den Räumen des Kreishauses eine Stabsrahmenübung der Einsatzleitung für Großschadensereignisse und der Abschnittsleitung medizinische Rettung des Kreises Warendorf statt. Die Aufgabe bestand darin, ein gedachtes Schadenszenario am Krankenhaus Warendorf zu bewältigen. Es wurde angenommen, dass durch massive Rauchausbreitung mehrere Geschosse des Hospitales betroffen waren. Neben der Räumung von zwei Stationen galt es unter anderem, sämtliche Maßnahmen der Brandbekämpfung und Menschenrettung zu üben sowie eine größere Anzahl von Patienten in andere Einrichtungen zu verbringen.



# Leitstelle

## 3.4.1 Arbeitszeit / Umsetzung 48-Stundenregelung

Die neuen Regelungen im Arbeitszeitgesetz haben Ende 2006 auch zu einer neuen Arbeitsverordnung Feuerwehr (AZVO Feu) geführt. Sie gilt ab 01.01.2007 und schreibt auch für die feuerwehrtechnischen Beamten eine 48-Stundenwoche vor. Die Mitarbeiter der Leitstelle haben sich zunächst im Rahmen einer so genannten Opt-Out-Regelung bereit erklärt, zunächst wie bisher die 54-Stundenwoche weiterzufahren. Hierfür wurden Ausgleichsleistungen gewährt.



Die Arbeitszeit wurde dann zum 01.07.2008, genauso wie zuvor im Rettungsdienst, auf eine 48-Stundenwoche umgestellt. Diese wird wie bei fast allen Leitstellen der umliegenden Kreise weiterhin in 24-Stundenschichten geleistet.

## 3.4.2 Bestellung Wachabteilungsführer

Die personelle Struktur der Leitstelle besteht aus drei Wachabteilungen mit jeweils fünf/sechs Mitarbeitern. Nachdem bereits früher drei Wachabteilungsführer zunächst kommissarisch eingesetzt waren, sind diese Anfang 2008 endgültig als Wachabteilungsführer bestellt worden. Daneben wurden Abwesenheitsvertreter benannt, die im Bedarfsfall deren Funktion übernehmen können.

## 3.4.3 Zusätzlicher Mitarbeiter für die Netzwerktechnik

Die zunehmenden EDV-technischen Komponenten in der Leitstelle machen es erforderlich, die Netzwerktechnik durch einen gesonderten Mitarbeiter zu betreuen. Zum 1.12. des Berichtsjahres wurde beim Kreis Warendorf, Amt für Informationstechnik und Statistik, eine Fachkraft mit informationstechnischer Ausbildung eingestellt, die ausschließlich die gesamte Netzwerkinfrastruktur der Leitstelle überwacht. In diesem Zusammenhang ist der neue Mitarbeiter u. a. auch für die IT-Anbindungen der Rettungswachen zuständig.

# Besonderheiten bei Rettungswachen der mittleren Städte

## 3.5.1 Rettungswache Ahlen

### Krankentransport

Im Oktober 2008 wurde ein neuer KTW nach DIN EN 1789 Typ B, (Notfall- KTW), in Dienst gestellt. Die Ausstattung des KTW ist gleichwertig mit der eines RTW und beinhaltet als Besonderheit eine Fahrtrage für ein Patientengewicht von bis zu 275 Kg.

### Qualitätsmanagement

Im Dezember 2008 erhielt die Rettungswache nach einem von der DEKRA Certification GmbH durchgeführten Rezertifizierungs-Untersuchungsverfahren erneut das im Dezember 2002 erstmals erteilte Zertifikat DIN ISO EN 9000:2000 für das Qualitätsmanagement des Rettungsdienstes.

Dabei wurden wiederum die Bereiche Rettungs- und Notarzteinsätze, Krankentransporte, Einsatzannahme und –abwicklung durch die Einsatzzentrale, Aus- und Fortbildung innerhalb der Lehrrettungswache, Gutachten zur rettungsdienstlichen Bewertung von Großveranstaltungen, Desinfektion und Hygiene überprüft.

### Neues Einsatzleitsystem

Im vergangenen Jahr wurde ein neues Einsatzleitsystem der Fa. ISE, Aachen, in der Einsatzzentrale der Feuerwehr Ahlen installiert. Die dazugehörige Software "Cobra" erleichtert nicht nur

die Abrechnung der Einsätze mit den Krankenkassen, sie ist u.a. auch hilfreich bei der Anfahrt zum Einsatzort, indem sie Kartenausschnitte und Einsatzhinweise anzeigt und Daten zu den Einsätzen liefert, die im Rahmen des Qualitätsmanagements ausgewertet werden können.

## 3.5.2 Rettungswache Beckum

### Krankentransport

Im August 2008 wurde ein neuer KTW Typ B mit Datenfunkanlage und Navigationssystem in Dienst gestellt.

## 3.5.3 Rettungswache Oelde

### Neue Gebührensatzung

Die Gebührensatzung für die Benutzung der Einrichtungen des Rettungsdienstes hat sich zum 01.01.2009 geändert.

## 3.5.4 Rettungswache Warendorf

### Ausbildung zum Organisatorischen Leiter Rettungsdienst und Verbandsführer:

Neun Beschäftigte der Rettungswache Warendorf wurden zum Organisatorischen Leiter Rettungsdienst (OrgL) an der DRK-Landesschule Münster ausgebildet. Im Anschluss an diese Ausbildung besuchten die Beschäftigten den Lehrgang zum Verbandsführer, den alle erfolgreich absolvierten.

### Rechtssicherheit durch Fortbildung

Zum Thema „Rechtssicherheit im Rettungsdienst“ veranstaltete die Rettungswache eine Fortbildung, bei der ein Rettungsdienstexperte über die Problematiken, die im Rettungsdienstinsatz auftreten können, referierte und mögliche Lösungen aufzeigte.

### Neue Medizintechnik für die Rettungswagen

Nach zehn Jahren wurde die Neubeschaffung von Medizintechnik für die RTW erforderlich. Zu dieser neuen Technik gehören jeweils ein Multiparameter-Monitor Corpuls C3 (EKG, Defibrillator, Kapnograph, autom. Blutdruckmessung, Telemetrie), ein Dräger Beatmungsgerät Oxylog 1000 bzw. 3000 sowie Spritzenpumpen Injektomat Agilia.

### Pharmakologie-Fortbildung

Eine Fachkraft hielt eine Fortbildung speziell über „Pharmakologie im Rettungsdienst“. Die Mitarbeiterinnen und Mitarbeiter wurden zwei Tage lang in den Themen Medikamenten Applikation, Schmerztherapie und der Gabe von Medikamenten im Rahmen der Notkompetenz geschult.

### Sicher mit dem Rettungswagen

Um die Fahrsicherheit zu erhöhen, besuchten alle Beschäftigten ein Fahrsicherheitstraining mit RTW, KTW und NEF, bei dem das Bremsen auf nasser und glatter Fahrbahn sowie das Ausweichen bei Hindernissen geübt wurden. Das Training wird wiederholt.

## 4. Übersichten zu den Einsatzzahlen im Rettungsdienst

### 4.1 Diagramme

#### 4.1.1 Einsatzzahlen von RTW und KTW der Kreisrettungswachen in den letzten 6 Jahren

|       | 2003  | 2004  | 2005  | 2006  | 2007  | 2008  |
|-------|-------|-------|-------|-------|-------|-------|
| RTW * | 4.779 | 4.789 | 5.196 | 5.247 | 5.522 | 5.618 |
| KTW   | 2.582 | 2.435 | 1.885 | 1.717 | 1.776 | 1.809 |

\* RTW-Gesamteinsatzzahl (RTW mit/ohne Einsatzmittel, RTW als KTW)

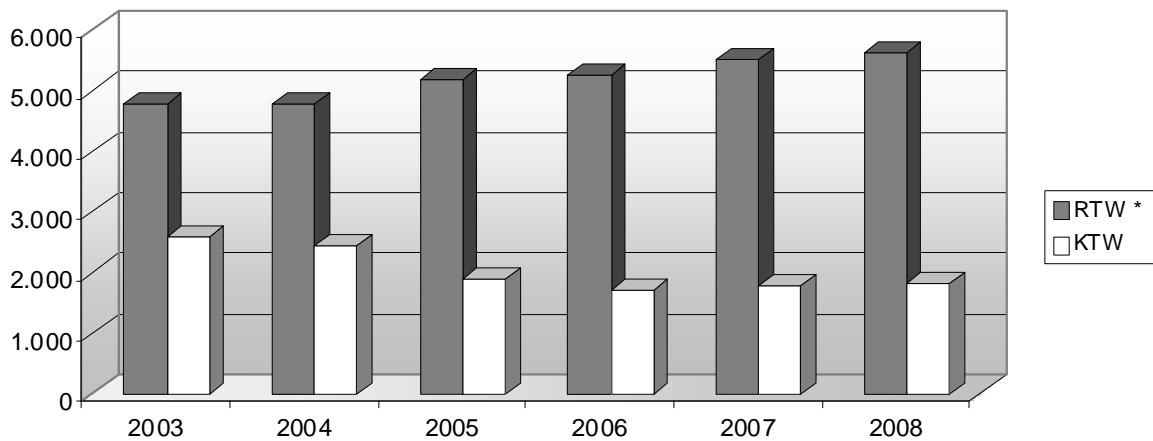

#### 4.1.2 Einsatzzahlen von RTW / NAW und KTW der Mittleren Städte in den letzten 6 Jahren

|             | 2003  | 2004  | 2005  | 2006   | 2007  | 2008   |
|-------------|-------|-------|-------|--------|-------|--------|
| RTW / NAW * | 9.696 | 9.390 | 9.695 | 10.048 | 9.956 | 11.622 |
| KTW         | 5.146 | 4.862 | 4.196 | 3.674  | 3.665 | 3.925  |

\* RTW-Gesamteinsatzzahl (RTW mit/ohne Einsatzmittel, RTW als KTW)

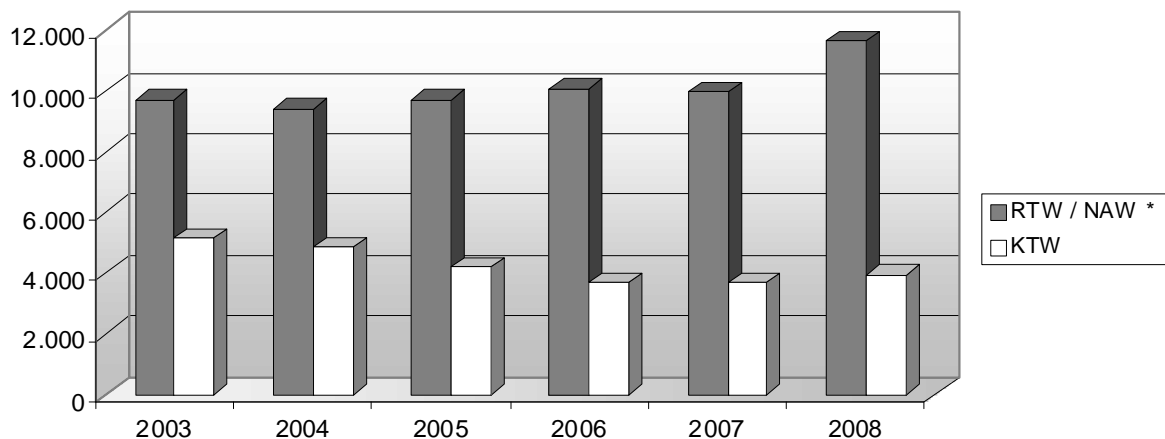

#### 4.1.3 Einsatzzahlen von RTW / NAW und KTW aller Rettungswachen im Kreis Warendorf in den letzten 6 Jahren (Gesamtzahlen)

|           | 2003   | 2004   | 2005   | 2006   | 2007   | 2008   |
|-----------|--------|--------|--------|--------|--------|--------|
| RTW / NAW | 14.475 | 14.179 | 14.891 | 15.295 | 15.478 | 17.240 |
| KTW       | 7.728  | 7.297  | 6.081  | 5.391  | 5.441  | 5.734  |

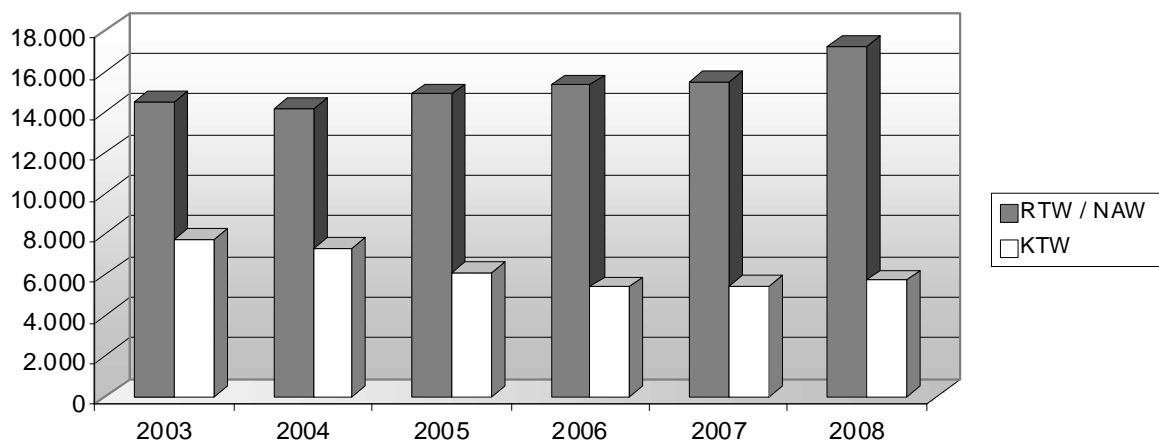

#### 4.1.4 Einsatzzeiten und Toleranzüberschreitungen (ab 12 Min.) der Kreisrettungswachen in 2008 \*

|           | bis 12 Min. | 13 - 14 Min. | über 14 Min. |
|-----------|-------------|--------------|--------------|
| Kreis-RTW | 4.943       | 97           | 117          |

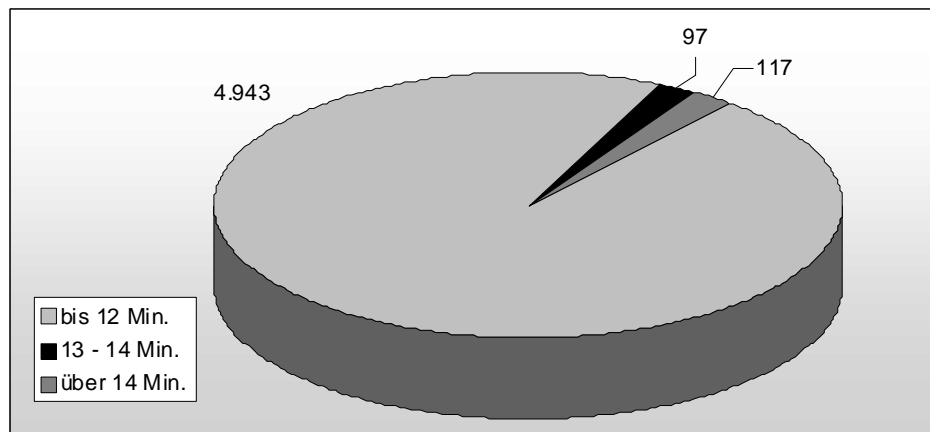

\* "echte" RTW-Einsätze (d. h. mit Einsatzmittel)



#### 4.2.1 Einsatzzahlen RTW (mit Einsatzmittel)

##### 1. Rettungswachen in Kreisträgerschaft

| Rettungswache | RTW-einsätze insges. | davon als NAW-Einsätze | davon        |            |                 |             | Uhrzeit      |            | davon Wochen-einsätze | davon Einsätze außerh. d. Einsatzber. | zusätzl. Fehlein-sätze | zusätzl. Bereit-stellung | zusätzl. Brand-begleit-fahrten | Dauer von der Alarmierung bis zum Eintreffen am Notfallort |             |              |            |            |            |            |            |            |           |  |
|---------------|----------------------|------------------------|--------------|------------|-----------------|-------------|--------------|------------|-----------------------|---------------------------------------|------------------------|--------------------------|--------------------------------|--|-------------|--------------|------------|------------|------------|------------|------------|------------|-----------|--|
|               |                      |                        | Med. Notfall | VU         | Betriebs-unfall | Haus-Unfall | Schul-unfall | Sonst.     |                       |                                       |                        |                          |                                | 08:00-16:00  | 16:00-08:00 | bis 8 Min.   | 9-10 Min.  | 11-12 Min. | 13-14 Min. | 15-16 Min. | 17-18 Min. | 19-20 Min. | > 20 Min. |  |
|               |                      |                        |              |            |                 |             |              |            |                       |                                       |                        |                          |                                |  |             |              |            |            |            |            |            |            |           |  |
| D'furt        | 824                  |                        | 573          | 61         | 13              | 46          | 7            | 124        | 342                   | 482                                   | 324                    | 103                      | 110                            | 2  | 24          | 537          | 100        | 13         | 10         | 2          | 5          | 23         |           |  |
| S'horst       | 975                  |                        | 664          | 66         | 39              | 91          | 7            | 108        | 366                   | 609                                   | 375                    | 78                       | 91                             | 13   | 28          | 624          | 192        | 96         | 33         | 18         | 7          | 4          | 1         |  |
| E'loh         |                      |                        | 645          | 63         | 31              | 87          | 5            | 88         | 372                   | 547                                   | 316                    | 140                      | 171                            | 114  | 56          | 773          | 63         | 59         | 15         | 6          | 1          | 2          |           |  |
| Telgte        | 1.282                |                        | 944          | 76         | 46              | 78          | 9            | 129        | 562                   | 720                                   | 487                    | 13                       | 155                            | 4  | 26          | 854          | 258        | 128        | 22         | 16         | 3          | 1          |           |  |
| Ostbevern*    | 428                  |                        | 324          | 35         | 10              | 29          | 5            | 25         | 311                   | 117                                   | 127                    | 22                       | 55                             | 18   | 7           | 292          | 81         | 35         | 11         | 4          | 3          | 2          |           |  |
| Wadersloh     | 729                  |                        | 576          | 32         | 25              | 25          | 8            | 63         | 351                   | 378                                   | 253                    | 33                       | 51                             | 3  | 12          | 657          | 41         | 19         | 3          | 6          | 2          | 1          |           |  |
| <b>Summe</b>  | <b>5.157</b>         | <b>79</b>              | <b>3.726</b> | <b>333</b> | <b>164</b>      | <b>356</b>  | <b>41</b>    | <b>537</b> | <b>2.304</b>          | <b>2.853</b>                          | <b>1.882</b>           | <b>389</b>               | <b>633</b>                     | <b>154</b>   | <b>153</b>  | <b>3.737</b> | <b>769</b> | <b>437</b> | <b>97</b>  | <b>60</b>  | <b>15</b>  | <b>14</b>  | <b>28</b> |  |

\* Die Rettungswache Ostbevern ist gemäß Rettungsbedarfsplan nur in der Zeit von 7.30 - 18.30 Uhr besetzt.

##### 2. Rettungswachen der Mittleren Städte

| Rettungswache | RTW-einsätze insges. | davon als NAW-Einsätze | davon        |            |                 |             | Uhrzeit      |              | davon Wochen-einsätze | davon Einsätze außerh. d. Einsatzber. | zusätzl. Fehlein-sätze | zusätzl. Bereit-stellung | zusätzl. Brand-begleit-fahrten | Dauer von der Alarmierung bis zum Eintreffen am Notfallort |              |            |            |            |            |            |            |            |           |  |  |
|---------------|----------------------|------------------------|--------------|------------|-----------------|-------------|--------------|--------------|-----------------------|---------------------------------------|------------------------|--------------------------|--------------------------------|--|--------------|------------|------------|------------|------------|------------|------------|------------|-----------|--|--|
|               |                      |                        | Med. Notfall | VU         | Betriebs-unfall | Haus-Unfall | Schul-unfall | Sonst.       |                       |                                       |                        |                          |                                | 08:00-16:00  | 16:00-08:00  | bis 8 Min. | 9-10 Min.  | 11-12 Min. | 13-14 Min. | 15-16 Min. | 17-18 Min. | 19-20 Min. | > 20 Min. |  |  |
|               |                      |                        |              |            |                 |             |              |              |                       |                                       |                        |                          |                                |  |              |            |            |            |            |            |            |            |           |  |  |
| Ahlen         | 3.526                | 84                     | 2.037        | 120        | 32              | 63          | 9            | 1.265        | 1.633                 | 1.893                                 | 1.331                  | 75                       | 344                            | 93   | 3.384        | 89         | 45         | 3          | 5          |            |            |            |           |  |  |
| Beckum        | 965                  |                        | 616          | 77         | 30              | 70          | 9            | 163          | 453                   | 512                                   | 418                    | 75                       | 110                            | 53   | 851          | 40         | 35         | 19         | 14         | 3          | 2          | 1          |           |  |  |
| Neubeckum     | 689                  |                        | 409          | 64         | 15              | 14          | 2            | 185          | 329                   | 360                                   | 307                    | 97                       | 133                            | 33   | 633          | 31         | 18         | 4          | 1          | 2          |            |            |           |  |  |
| Oelde         | 1.264                | 629                    | 757          | 94         | 32              | 90          | 10           | 281          | 576                   | 688                                   | 449                    | 45                       | 114                            | 3  | 34           | 1.012      | 165        | 81         | 2          | 1          | 1          | 2          |           |  |  |
| Warendorf     | 3.175                | 81                     | 2.208        | 227        | 82              | 173         | 62           | 423          | 1.512                 | 1.663                                 | 1.334                  | 115                      | 150                            | 63   | 1.999        | 646        | 310        | 80         | 52         | 30         | 14         | 44         |           |  |  |
| <b>Summe</b>  | <b>9.619</b>         | <b>794</b>             | <b>6.027</b> | <b>582</b> | <b>191</b>      | <b>410</b>  | <b>92</b>    | <b>2.317</b> | <b>4.503</b>          | <b>5.116</b>                          | <b>3.839</b>           | <b>407</b>               | <b>851</b>                     | <b>89</b>  | <b>7.879</b> | <b>971</b> | <b>489</b> | <b>108</b> | <b>73</b>  | <b>36</b>  | <b>18</b>  | <b>45</b>  |           |  |  |

##### 3. Kreis Warendorf insgesamt

| Rettungswache | RTW-einsätze insges. | davon als NAW-Einsätze | davon        |            |                 |             | Uhrzeit      |              | davon Wochen-einsätze | davon Einsätze außerh. d. Einsatzber. | zusätzl. Fehlein-sätze | zusätzl. Bereit-stellung | zusätzl. Brand-begleit-fahrten | Dauer von der Alarmierung bis zum Eintreffen am Notfallort |             |               |              |            |            |            |            |            |           |  |
|---------------|----------------------|------------------------|--------------|------------|-----------------|-------------|--------------|--------------|-----------------------|---------------------------------------|------------------------|--------------------------|--------------------------------|--|-------------|---------------|--------------|------------|------------|------------|------------|------------|-----------|--|
|               |                      |                        | Med. Notfall | VU         | Betriebs-unfall | Haus-Unfall | Schul-unfall | Sonst.       |                       |                                       |                        |                          |                                | 08:00-16:00  | 16:00-08:00 | bis 8 Min.    | 9-10 Min.    | 11-12 Min. | 13-14 Min. | 15-16 Min. | 17-18 Min. | 19-20 Min. | > 20 Min. |  |
|               |                      |                        |              |            |                 |             |              |              |                       |                                       |                        |                          |                                |  |             |               |              |            |            |            |            |            |           |  |
| Kreis         | 5.157                | 79                     | 3.726        | 333        | 164             | 356         | 41           | 537          | 2.304                 | 2.853                                 | 1.882                  | 389                      | 633                            | 154  | 153         | 3.737         | 769          | 437        | 97         | 60         | 15         | 14         | 28        |  |
| 4 Städte      | 9.619                | 794                    | 6.027        | 582        | 191             | 410         | 92           | 2.317        | 4.503                 | 5.116                                 | 3.839                  | 407                      | 851                            | 89   | 7.879       | 971           | 489          | 108        | 73         | 36         | 18         | 45         |           |  |
| <b>Summe</b>  | <b>14.776</b>        | <b>873</b>             | <b>9.753</b> | <b>915</b> | <b>355</b>      | <b>766</b>  | <b>133</b>   | <b>2.854</b> | <b>6.807</b>          | <b>7.969</b>                          | <b>5.721</b>           | <b>796</b>               | <b>1.484</b>                   | <b>243</b>   | <b>343</b>  | <b>11.616</b> | <b>1.740</b> | <b>926</b> | <b>205</b> | <b>133</b> | <b>51</b>  | <b>32</b>  | <b>73</b> |  |

#### 4.2.2 Einsatzzahlen RTW ohne Einsatzmittel

##### 1. Rettungswachen in Kreisträgerschaft

| Rettungswache | Einsätze insges. | Uhrzeit     |             | davon Wochenendeinsätze | davon Einsätze außerh. d. Einsatzber. |
|---------------|------------------|-------------|-------------|-------------------------|---------------------------------------|
|               |                  | 08:00-16:00 | 16:00-08:00 |                         |                                       |
| D'furt        | 31               | 15          | 16          | 11                      | 1                                     |
| Sendenhorst   | 49               | 18          | 31          | 10                      | 9                                     |
| Ennigerloh    | 21               | 5           | 16          | 6                       | 6                                     |
| Telgte        | 31               | 11          | 20          | 6                       |                                       |
| Ostbevern     | 15               | 10          | 5           | 5                       |                                       |
| Wadersloh     | 3                | 1           | 2           | 1                       |                                       |
| <b>Summe</b>  | <b>150</b>       | <b>60</b>   | <b>90</b>   | <b>39</b>               | <b>16</b>                             |

##### 2. Rettungswachen der Mittleren Städte

| Rettungswache | Einsätze insges. | Uhrzeit     |             | davon Wochenendeinsätze | davon Einsätze außerh. d. Einsatzber. |
|---------------|------------------|-------------|-------------|-------------------------|---------------------------------------|
|               |                  | 08:00-16:00 | 16:00-08:00 |                         |                                       |
| Ahlen         |                  |             |             |                         |                                       |
| Beckum        |                  |             |             |                         |                                       |
| Neubeckum     |                  |             |             |                         |                                       |
| Oelde         |                  |             |             |                         |                                       |
| Warendorf     | 140              | 53          | 87          |                         |                                       |
| <b>Summe</b>  | <b>140</b>       | <b>53</b>   | <b>87</b>   | <b>0</b>                | <b>0</b>                              |

##### 3. Kreis Warendorf insgesamt

| Rettungswache | Einsätze insges. | Uhrzeit     |             | davon Wochenendeinsätze | davon Einsätze außerh. d. Einsatzber. |
|---------------|------------------|-------------|-------------|-------------------------|---------------------------------------|
|               |                  | 08:00-16:00 | 16:00-08:00 |                         |                                       |
| Kreis         | 150              | 60          | 90          | 39                      | 16                                    |
| 4 Städte      | 140              | 53          | 87          | 0                       | 0                                     |
| <b>Summe</b>  | <b>290</b>       | <b>113</b>  | <b>177</b>  | <b>39</b>               | <b>16</b>                             |

#### 4.2.3 Einsatzzahlen RTW als KTW

##### 1. Rettungswachen in Kreisträgerschaft

| Rettungswache | Einsätze insges. | Uhrzeit     |             | davon Wochenendeinsätze | davon Einsätze außerh. d. Einsatzber. |
|---------------|------------------|-------------|-------------|-------------------------|---------------------------------------|
|               |                  | 08:00-16:00 | 16:00-08:00 |                         |                                       |
| D'furt        | 14               | 7           | 7           | 8                       | 4                                     |
| Sendenhorst   | 22               | 11          | 11          | 11                      | 4                                     |
| Ennigerloh    | 11               | 9           | 2           | 2                       | 3                                     |
| Telgte        | 159              | 63          | 96          | 51                      | 3                                     |
| Ostbevern     | 26               | 11          | 15          | 6                       | 4                                     |
| Wadersloh     | 79               | 41          | 38          | 19                      | 6                                     |
| <b>Summe</b>  | <b>311</b>       | <b>142</b>  | <b>169</b>  | <b>97</b>               | <b>24</b>                             |

##### 2. Rettungswachen der Mittleren Städte

| Rettungswache | Einsätze insges. | Uhrzeit     |              | davon Wochenendeinsätze | davon Einsätze außerh. d. Einsatzber. |
|---------------|------------------|-------------|--------------|-------------------------|---------------------------------------|
|               |                  | 08:00-16:00 | 16:00-08:00  |                         |                                       |
| Ahlen         | 732              | 289         | 443          | 318                     | 11                                    |
| Beckum        | 585              | 254         | 331          | 235                     | 19                                    |
| Neubeckum     | 267              | 120         | 147          | 123                     | 30                                    |
| Oelde         |                  |             |              |                         |                                       |
| Warendorf     | 279              | 177         | 102          | 112                     | 16                                    |
| <b>Summe</b>  | <b>1.863</b>     | <b>840</b>  | <b>1.023</b> | <b>788</b>              | <b>76</b>                             |

##### 3. Kreis Warendorf insgesamt

| Rettungswache | Einsätze insges. | Uhrzeit     |              | davon Wochenendeinsätze | davon Einsätze außerh. d. Einsatzber. |
|---------------|------------------|-------------|--------------|-------------------------|---------------------------------------|
|               |                  | 08:00-16:00 | 16:00-08:00  |                         |                                       |
| Kreis         | 311              | 142         | 169          | 97                      | 24                                    |
| 4 Städte      | 1.863            | 840         | 1.023        | 788                     | 76                                    |
| <b>Summe</b>  | <b>2.174</b>     | <b>982</b>  | <b>1.192</b> | <b>885</b>              | <b>100</b>                            |

#### 4.2.4 Einsatzzahlen KTW

##### 1. Rettungswachen in Kreisträgerschaft

| Rettungswache | KTW-Einsätze insges. | Uhrzeit     |             | davon Wochen-ein-sätze | davon Einsätze außerh. d. Einsatzber. | zus. Fehlein-sätze |
|---------------|----------------------|-------------|-------------|------------------------|---------------------------------------|--------------------|
|               |                      | 08:00-16:00 | 16:00-08:00 |                        |                                       |                    |
|               |                      |             |             |                        |                                       |                    |
| Düfirt        | 449                  | 446         | 3           | 271                    | 271                                   | 27                 |
| Emmerloh      | 806                  | 740         | 66          | 4                      | 660                                   | 32                 |
| Telgte        | 554                  | 554         |             | 201                    | 201                                   | 18                 |
| Summe         | 1.809                | 1.740       | 69          | 4                      | 1.132                                 | 77                 |

#### 4.2.5 Einsatzzahlen NEF (sonstige Notarzteinsätze siehe unter 4.2.6)

##### 1. Rettungswachen in Kreisträgerschaft

| Rettungswache | NEF-Einsätze insges. | Uhrzeit  |             | davon Wochen-ein-sätze | davon Einsätze außerh. d. Einsatzber. | Dauer von der Alarmierung bis zum Eintreffen am Notfallort |           |            |            |            |            | zusätzl. Fehlein-sätze |            |           |  |
|---------------|----------------------|--|-------------|------------------------|---------------------------------------|--|-----------|------------|------------|------------|------------|------------------------|------------|-----------|--|
|               |                      | 08:00-16:00  | 16:00-08:00 |                        |                                       | bis 8 Min.   | 9-10 Min. | 11-12 Min. | 13-14 Min. | 15-16 Min. | 17-18 Min. |                        | 19-20 Min. | > 20 Min. |  |
|               |                      |  |             |                        |                                       |  |           |            |            |            |            |                        |            |           | Dauer von der Alarmierung bis zum Eintreffen am Notfallort |
|               |                      | Dauer von der Alarmierung bis zum Eintreffen am Notfallort |             |                        |                                       |  |           |            |            |            |            |                        |            |           |  |
| Telgte        | 476                  | 326  | 150         | 92                     | 26                                    | 303  | 107       | 48         | 10         | 3          | 4          | 12                     | 12         | 11        | 36   |
| Leitstelle    | 227                  | 100  | 127         | 87                     |                                       | 39   | 39        | 53         | 26         | 32         | 14         | 12                     | 12         | 11        |  |
| Summe         | 703                  | 426  | 277         | 179                    | 26                                    | 342  | 146       | 101        | 36         | 35         | 18         | 12                     | 13         | 47        |  |

##### 2. Rettungswachen der Mittleren Städte

| Rettungswache | KTW-Einsätze insges. | Uhrzeit     |             | davon Wochen-ein-sätze | davon Einsätze außerh. d. Einsatzber. | zus. Fehlein-sätze |
|---------------|----------------------|-------------|-------------|------------------------|---------------------------------------|--------------------|
|               |                      | 08:00-16:00 | 16:00-08:00 |                        |                                       |                    |
|               |                      |             |             |                        |                                       |                    |
| Ahlen         | 848                  | 766         | 82          | 12                     | 277                                   | 20                 |
| Beckum        | 961                  | 926         | 35          |                        | 177                                   | 29                 |
| Oelde         | 1.113                | 893         | 220         | 138                    | 177                                   | 11                 |
| Warendorf     | 1.003                | 990         | 13          | 107                    | 107                                   | 7                  |
| Summe         | 3.925                | 3.575       | 350         | 257                    | 738                                   | 67                 |

##### 2. Rettungswachen der Mittleren Städte

| Rettungswache | NEF-Einsätze insges. | Uhrzeit  |             | davon Wochen-ein-sätze | davon Einsätze außerh. d. Einsatzber. | Dauer von der Alarmierung bis zum Eintreffen am Notfallort |           |            |            |            |            | zusätzl. Fehlein-sätze |            |           |
|---------------|----------------------|--|-------------|------------------------|---------------------------------------|--|-----------|------------|------------|------------|------------|------------------------|------------|-----------|
|               |                      | 08:00-16:00  | 16:00-08:00 |                        |                                       | bis 8 Min.   | 9-10 Min. | 11-12 Min. | 13-14 Min. | 15-16 Min. | 17-18 Min. |                        | 19-20 Min. | > 20 Min. |
|               |                      |  |             |                        |                                       |  |           |            |            |            |            |                        |            |           |
|               |                      | Dauer von der Alarmierung bis zum Eintreffen am Notfallort |             |                        |                                       |  |           |            |            |            |            |                        |            |           |
| Ahlen         | 1.772                | 845  | 927         | 599                    | 155                                   | 1.624  | 89        | 42         | 9          | 6          | 2          |                        |            | 40        |
| Beckum        | 1.011                | 472  | 539         | 431                    | 223                                   | 641  | 149       | 137        | 42         | 22         | 14         | 3                      | 3          | 42        |
| Warendorf     | 1.692                | 790  | 902         | 659                    | 611                                   | 737  | 264       | 281        | 243        | 98         | 32         | 14                     | 23         | 48        |
| Summe         | 4.475                | 2.107  | 2.368       | 1.689                  | 989                                   | 3.002  | 502       | 460        | 294        | 126        | 48         | 17                     | 26         | 130       |

##### 3. Kreis Warendorf insgesamt

| Rettungswache  | KTW-Einsätze insges. | Uhrzeit     |             | davon Wochen-ein-sätze | davon Einsätze außerh. d. Einsatzber. | zus. Fehlein-sätze |
|----------------|----------------------|-------------|-------------|------------------------|---------------------------------------|--------------------|
|                |                      | 08:00-16:00 | 16:00-08:00 |                        |                                       |                    |
|                |                      |             |             |                        |                                       |                    |
| Kreis 4 Städte | 1.809                | 1.740       | 69          | 4                      | 1.132                                 | 77                 |
|                | 3.925                | 3.575       | 350         | 257                    | 738                                   | 67                 |
| Summe          | 5.734                | 5.315       | 419         | 261                    | 1.870                                 | 144                |

##### 3. Kreis Warendorf insgesamt

| Rettungswache  | NEF-Einsätze insges. | Uhrzeit  |             | davon Wochen-ein-sätze | davon Einsätze außerh. d. Einsatzber. | Dauer von der Alarmierung bis zum Eintreffen am Notfallort |           |            |            |            |            | zusätzl. Fehlein-sätze |            |           |
|----------------|----------------------|--|-------------|------------------------|---------------------------------------|--|-----------|------------|------------|------------|------------|------------------------|------------|-----------|
|                |                      | 08:00-16:00  | 16:00-08:00 |                        |                                       | bis 8 Min.   | 9-10 Min. | 11-12 Min. | 13-14 Min. | 15-16 Min. | 17-18 Min. |                        | 19-20 Min. | > 20 Min. |
|                |                      |  |             |                        |                                       |  |           |            |            |            |            |                        |            |           |
|                |                      | Dauer von der Alarmierung bis zum Eintreffen am Notfallort |             |                        |                                       |  |           |            |            |            |            |                        |            |           |
| Kreis 3 Städte | 703                  | 426  | 277         | 179                    | 26                                    | 342  | 146       | 101        | 36         | 35         | 18         | 12                     | 13         | 47        |
|                | 4.475                | 2.107  | 2.368       | 1.689                  | 989                                   | 3.002  | 502       | 460        | 294        | 126        | 48         | 17                     | 26         | 130       |
| Summe          | 5.178                | 2.533  | 2.645       | 1.868                  | 1.015                                 | 3.344  | 648       | 561        | 330        | 161        | 66         | 29                     | 39         | 177       |

#### 4.2.6 Übersicht der Notarzteinsätze

##### 1. Rettungswachen in Kreisträgerschaft (von den Rettungswachen begleitete Notarzt-Einsätze)

| Rettungswache | NA-Einsätze insges. | 08.00 - 16.00 Uhr | 16.00 - 08.00 Uhr | NAW | ELW S'horst | NA Oelde | NEF Beckum | NEF Harsew./ Wiedenbr. | NEF Ahlen | NEF Telgte | NEF Leitstelle | NEF Hamm / Lüdingh. | NEF Lippstadt / Rheda | NEF Münster / Werne | NEF Greven / Dissen | Vertrags-NA | niedergel. Arzt |
|---------------|---------------------|-------------------|-------------------|-----|-------------|----------|------------|------------------------|-----------|------------|----------------|---------------------|-----------------------|---------------------|---------------------|-------------|-----------------|
| Drensteinfurt | 406                 | 175               | 231               |     | 4           |          |            | 4                      | 71        |            |                | 9                   |                       | 17                  |                     | 298         | 7               |
| Sendenhorst   | 372                 | 163               | 209               |     | 2           |          |            | 2                      | 15        | 6          |                | 50                  |                       | 6                   |                     | 247         | 45              |
| Ennigerloh    | 402                 | 167               | 235               |     | 21          | 12       |            | 21                     | 32        | 2          |                | 260                 |                       |                     |                     |             | 75              |
| Telgte        | 581                 | 260               | 321               |     |             |          |            |                        |           | 349        |                | 209                 |                       |                     | 8                   | 15          |                 |
| Ostbevern     | 226                 | 165               | 61                |     |             |          |            |                        |           | 119        |                | 65                  |                       |                     | 23                  | 4           | 8               |
| Wadersloh     | 350                 | 187               | 163               |     | 79          | 4        | 70         |                        |           |            |                |                     |                       | 54                  |                     | 64          | 79              |
| Summe         | 2.337               | 1.117             | 1.220             | 79  | 0           | 16       | 97         | 0                      | 118       | 476        | 584            | 10                  | 54                    | 54                  | 19                  | 617         | 213             |

##### Einsätze der Rettungswachen mit Notarzt nach Einsatzgebieten

| Rettungswache | Telgte | Ennigerloh | Drensteinfurt | Wadersloh | Beckum | Oelde | Sendenhorst | Ahlen | Ostbevern | Warendorf | Sonst. | Summe |
|---------------|--------|------------|---------------|-----------|--------|-------|-------------|-------|-----------|-----------|--------|-------|
| Drensteinfurt |        |            | 327           |           |        |       |             | 40    | 35        |           | 4      | 406   |
| Sendenhorst   | 31     | 2          | 23            |           | 1      |       | 306         | 8     |           | 1         |        | 372   |
| Ennigerloh    |        | 337        |               |           | 9      | 19    |             |       |           | 36        | 1      | 402   |
| Telgte        | 450    |            |               |           |        |       |             |       | 105       | 26        |        | 581   |
| Ostbevern     | 63     |            |               |           |        |       | 12          |       | 138       | 5         | 8      | 226   |
| Wadersloh     |        |            |               | 333       | 1      | 4     | 1           |       |           |           | 11     | 350   |
| Summe         | 544    | 339        | 350           | 333       | 11     | 23    | 359         | 43    | 243       | 68        | 24     | 2.337 |

##### 2. Rettungswachen der Mittleren Städte (von den Rettungswachen begleitete Notarzteinsätze)

| Rettungswache          | NA-Einsätze insges. | 08.00 - 16.00 Uhr | 16.00 - 08.00 Uhr | eig. RTW als NAW | NEF Ahlen | NEF Beckum | NEF Warendorf | NEF Hamm | niedergel. Ärzte |
|------------------------|---------------------|-------------------|-------------------|------------------|-----------|------------|---------------|----------|------------------|
| Ahlen                  | 1.801               | 896               | 903               |                  | 1.654     | 47         |               | 16       |                  |
| Beckum                 | 867                 | 413               | 454               | 84               |           | 867        |               |          |                  |
| Oelde                  | 613                 | 302               | 311               | 613              |           |            |               |          |                  |
| Warendorf / Leitstelle | 1.416               | 529               | 887               | 81               |           |            | 1.335         |          |                  |
| Summe                  | 4.697               | 2.142             | 2.555             | 778              | 1.654     | 914        | 1.335         | 16       | 0                |

##### 3. Einsätze des Rettungshubschraubers (RTH) im Kreisgebiet

| Anforderung | Christoph 8, Lünen insgesamt | Christoph 13, Bielefeld | Christoph Westfalen, Flugh. FMO | Christoph Euro 2, Rheine | Johannes Dortmund |
|-------------|------------------------------|-------------------------|---------------------------------|--------------------------|-------------------|
|             | 58                           | 15                      | 17                              | 10                       | 14                |
|             |                              |                         |                                 |                          | 2                 |

## 5. Einzelaufstellung der Einsätze von RTW und NEF mit mehr als 12 Min. Wartezeit

### 5.1. Rettungswache Drensteinfurt

Einsätze des RTW mit über 12 Minuten Eintreffzeit:

53

| Datum 2008 | Einsatzort                              | Alarm Uhrzeit | Eintreffen Uhrzeit | Dauer von Alarm bis Eintreffen in Minuten | Grund für die lange Eintreffzeit   |
|------------|---|---------------|--------------------|---|--|
| 03.01.     | Ahlen, Menzelstraße                     | 17.13         | 17.27              | 14  | Einsatz in Ahlen   |
| 17.01.     | Drensteinfurt, Görlitzer Str.           | 17.36         | 17.53              | 17  | Einsatz ab Krankenhaus Hilstrup  |
| 17.01.     | Ahlen, August-Kirchner-Str.             | 21.06         | 21.22              | 16  | Einsatz in Ahlen, Notarzt abgeholt   |
| 31.01.     | Drensteinfurt, Weidenbreite             | 02.52         | 03.10              | 18  | Eintreffen versehentlich nicht gemeldet oder Meldung technisch nicht möglich |
| 10.02.     | Sendenhorst, Astrid-Lindgren-Str.       | 12.56         | 13.09              | 13  | Einsatz in Sendenhorst, weite Anfahrt  |
| 15.02.     | Drensteinfurt-Walstedde, Herberner Str. | 06.04         | 06.17              | 13  | Notarzt aufgenommen  |
| 17.02.     | Sendenhorst-Albersloh, Bergstr.         | 18.43         | 18.57              | 14  | Einsatz in Albersloh, weite Anfahrt  |
| 20.02.     | Sendenhorst-Albersloh, L 520            | 10.35         | 10.48              | 13  | Einsatz in Albersloh, weite Anfahrt  |
| 28.02.     | Ahlen, Von-Breelow-Str.                 | 16.18         | 16.31              | 13  | Einsatz in Ahlen, weite Anfahrt  |
| 29.02.     | Ahlen, Platanenstr.                     | 08.30         | 08.43              | 13  | Einsatz in Ahlen, weite Anfahrt  |
| 01.03.     | Ahlen, Nordenmauer                      | 11.37         | 11.52              | 15  | Einsatz in Ahlen, weite Anfahrt  |
| 17.03.     | Drensteinfurt, Nordholterweg            | 10.32         | 10.47              | 15  | Weite Anfahrt  |
| 22.03.     | Sendenhorst-Albersloh, L 586            | 23.13         | 23.30              | 17  | Eisglätte  |
| 27.03.     | Drensteinfurt, Heimstättenweg           | 09.38         | 10.11              | 33  | Eintreffen versehentlich nicht gemeldet oder Meldung technisch nicht möglich |
| 28.03.     | Drensteinfurt, Ahlener Weg              | 13.31         | 13.59              | 28  | Falscher Einsatzort genannt  |
| 29.03.     | Drensteinfurt, Riether Str.             | 08.35         | 09.09              | 34  | Eintreffen versehentlich nicht gemeldet oder Meldung technisch nicht möglich |
| 30.03.     | Drensteinfurt-Rinkerode, Hemmer         | 10.41         | 11.07              | 26  | Falscher Einsatzort genannt  |
| 03.04.     | Albersloh, Sendenhorster Str.           | 09.49         | 10.24              | 35  | Eintreffen versehentlich nicht gemeldet oder Meldung technisch nicht möglich |
| 16.04.     | Ahlen, Richard-Wagner-Str.              | 14.15         | 14.36              | 21  | Eintreffen versehentlich nicht gemeldet oder Meldung technisch nicht möglich |
| 18.04.     | Ahlen, Postkutsche                      | 16.13         | 16.26              | 13  | Weite Anfahrt  |
| 13.05.     | Drensteinfurt, Südwall                  | 01.00         | 01.36              | 36  | Eintreffen versehentlich nicht gemeldet oder Meldung technisch nicht möglich |
| 09.06.     | Drensteinfurt, B 58 Eickenbeck          | 12.02         | 12.26              | 24  | Falsche Einsatzstelle gemeldet   |
| 15.06.     | Rinkerode, Hemmer                       | 20.07         | 20.28              | 21  | Sehr weite Anfahrt, Notfallort gesucht                                       |
| 18.06.     | Drensteinfurt, Annettestraße            | 12.23         | 12.50              | 27  | Bei Eintreffen Status versehentlich nicht gemeldet                           |
| 05.07.     | Drensteinfurt, Münsterstr.              | 09.20         | 09.46              | 26  | Eintreffen versehentlich nicht gemeldet oder Meldung technisch nicht möglich |
| 17.07.     | Herberg, Nordick / Hornbergstr.         | 20.21         | 20.36              | 15  | Standort bei Alarmierung Rinkerode   |
| 19.07.     | Rinkerode, Eickenbeck                   | 08.05         | 08.24              | 19  | Geschlossene Bahnschranke  |

| Datum 2008 | Einsatzort                    | Alarm Uhrzeit | Eintreffen Uhrzeit | Dauer von Alarm bis Eintreffen in Minuten | Grund für die lange Eintreffzeit   |
|------------|-------------------------------|---------------|--------------------|---|--|
| 20.07.     | Rinkerode, Amselweg           | 01.52         | 02.05              | 13  | Weite Anfahrt  |
| 23.07.     | Rinkerode, Altendorf          | 19.56         | 20.20              | 24  | Eintreffen versehentlich nicht gemeldet oder Meldung technisch nicht möglich               |
| 25.07.     | Walstedde, Zum Winkel         | 06.49         | 07.16              | 27  | Eintreffen versehentlich nicht gemeldet oder Meldung technisch nicht möglich               |
| 06.08.     | Amecke, Bernhardstr.          | 11.56         | 12.16              | 20  | Umweg wegen Baustelle  |
| 08.08.     | Drensteinfurt, Hammer Str.    | 21.18         | 21.42              | 24  | Eintreffen versehentlich nicht gemeldet oder Meldung technisch nicht möglich               |
| 10.08.     | Ascheberg, BAB A 1            | 17.16         | 17.40              | 24  | Eintreffen versehentlich nicht gemeldet oder Meldung technisch nicht möglich               |
| 15.08.     | Drensteinfurt, Bahnhofstr.    | 23.32         | 23.47              | 15  | Falscher Einsatzort genannt  |
| 24.09.     | Drensteinfurt, Kernbrock      | 18.53         | 19.19              | 26  | Eintreffen versehentlich nicht gemeldet oder Meldung technisch nicht möglich               |
| 03.10.     | Rinkerode, Eickendorfer Weg   | 18.56         | 19.36              | 40  | Eintreffen versehentlich nicht gemeldet oder Meldung technisch nicht möglich               |
| 05.10.     | Rinkerode, Eickenbecker Str.  | 04.37         | 05.01              | 24  | Bauliche Behinderung während der Anfahrt   |
| 06.10.     | Rinkerode, Am Bahnhof         | 06.21         | 06.37              | 16  | Falscher Einsatzort genannt  |
| 18.10.     | Sendenhorst, Jöngshövel       | 21.14         | 21.29              | 15  | Weite Entfernung   |
| 22.10.     | Sendenhorst, Auf dem Bült     | 19.41         | 20.00              | 19  | Hausnummer nicht gefunden  |
| 28.10.     | Ascheberg                     | 11.07         | 11.27              | 20  | Eintreffen versehentlich nicht gemeldet oder Meldung technisch nicht möglich               |
| 31.10.     | Ahlen, Galileistraße          | 21.25         | 21.39              | 14  | Weite Anfahrt  |
| 02.11.     | Rinkerode, Eickenbeck         | 08.37         | 08.52              | 15  | Anfahrt ab Münster   |
| 06.11.     | Ascheberg, Albert-Koch-Str.   | 11.41         | 12.09              | 28  | Weite Entfernung, Status versehentlich nicht gedrückt oder Meldung technisch nicht möglich |
| 09.11.     | Ahlen, Kruppstr.              | 00.34         | 00.48              | 14  | Weite Entfernung   |
| 10.11.     | Drensteinfurt, Merschwiese    | 19.31         | 19.48              | 17  | Eintreffen versehentlich nicht gemeldet oder Meldung technisch nicht möglich               |
| 15.11.     | Ascheberg, Biete              | 10.55         | 11.31              | 36  | Eintreffen versehentlich nicht gemeldet oder Meldung technisch nicht möglich               |
| 24.11.     | Drensteinfurt, Bahnhofstraße  | 07.23         | 07.43              | 20  | Falscher Einsatzort genannt  |
| 12.12.     | Rinkerode, Stellastraße       | 15.20         | 15.45              | 25  | Standort bei Alarmierung zwischen Wolbeck und Albersloh                                    |
| 13.12.     | Herbern, Horn Cappelle Straße | 23.41         | 23.57              | 16  | Weite Anfahrt  |
| 14.12.     | Ahlen, Nordstraße             | 03.54         | 04.08              | 14  | Weite Anfahrt  |
| 17.12.     | Drensteinfurt-Mersch, Mersch  | 15.45         | 15.58              | 13  | Weite Anfahrt  |
| 23.12.     | Drensteinfurt, Mehrweg        | 00.27         | 00.55              | 28  | Eintreffen versehentlich nicht gemeldet oder Meldung technisch nicht möglich               |



## 5.2. Rettungswache Sendenhorst

Einsätze des RTW mit über 12 Minuten Eintreffzeit:

63

| Datum 2008 | Einsatzort                    | Alarm Uhrzeit | Eintreffen Uhrzeit | Dauer von Alarm bis Eintreffen in Minuten | Grund für die lange Eintreffzeit                                      |
|------------|-------------------------------|---------------|--------------------|---|---|
| 01.01.     | Everswinkel, Graf-Droste-Str. | 01.56         | 02.12              | 16  | Nebel, Sicht unter 30 m, First Responder vor Ort                      |
| 01.01.     | Telgte, Braomkamp             | 03.01         | 03.18              | 17  | Nebel, Sicht unter 30 m, Außerhalb des Einsatzgebietes                |
| 02.01.     | Westbevern, Im Lütken Esch    | 08.54         | 09.12              | 18  | Außerhalb des Einsatzgebietes, Notarzt Telgte vor Ort                 |
| 05.01.     | Telgte, Füchtenbusch          | 22.09         | 22.25              | 16  | Außerhalb des Einsatzgebietes, First Responder vor Ort                |
| 10.01.     | Everswinkel, Nordstr.         | 09.22         | 09.38              | 16  | Einsatz ab Drensteinfurt, längere Anfahrt                             |
| 10.01.     | Telgte, Ritterstr.            | 20.47         | 21.00              | 13  | Außerhalb des Einsatzgebietes, First Responder vor Ort, weite Anfahrt |
| 18.01.     | Telgte, Grevener Str.         | 04.55         | 05.13              | 18  | Außerhalb des Einsatzgebietes, First Responder vor Ort                |
| 22.01.     | Telgte, Sperberweg            | 18.44         | 18.58              | 14  | Außerhalb des Einsatzgebietes, First Responder vor Ort                |
| 01.02.     | Drensteinfurt, Im Erfeld      | 23.25         | 23.38              | 13  | Einsatzrandgebiet, Sanitätsdienst vor Ort                             |
| 07.02.     | Warendorf-Hoetmar, Holtrup    | 05.54         | 06.12              | 18  | Schlechte Beschilderung   |
| 19.02.     | Drensteinfurt, An der Werse   | 01.58         | 02.12              | 14  | Schlechte Wetterbedingungen   |
| 21.02.     | Telgte, Hagenkamp             | 18.32         | 18.47              | 15  | Außerhalb des Einsatzgebietes, First Responder vor Ort                |
| 24.02.     | Telgte, Westbeverner Str.     | 10.33         | 10.50              | 17  | Weite Anfahrt   |
| 01.03.     | Telgte, Bernsmeyerweg         | 02.15         | 02.30              | 15  | Außerhalb des Einsatzgebietes   |
| 15.03.     | Telgte, Sperberweg            | 22.19         | 22.36              | 17  | Außerhalb des Einsatzgebietes, First Responder vor Ort                |
| 25.03.     | Telgte, Eichenweg             | 19.07         | 19.22              | 15  | Straßenglätte, Schneefall, weite Anfahrt, First Responder vor Ort     |
| 01.04.     | Telgte, Antoniusstr.          | 21.47         | 22.00              | 13  | Außerhalb des Einsatzgebietes   |
| 07.04.     | Telgte, Orkotten              | 00.36         | 00.50              | 14  | Außerhalb des Einsatzgebietes, Polizei vor Ort                        |
| 10.04.     | Sendenhorst, Dieselstr.       | 17.06         | 17.22              | 16  | Einsatz ab Hiltrup, Notarzt vor Ort                                   |
| 10.04.     | Telgte, Orkotten              | 20.55         | 21.10              | 15  | Außerhalb des Einsatzgebietes   |
| 28.04.     | Drensteinfurt, Weidenbreite   | 22.05         | 22.21              | 16  | Einsatz ab Ahlen-Tönnishäuschen                                       |
| 03.05.     | Everswinkel, Am Magnusplatz   | 03.27         | 03.42              | 15  | Hintereingang, schwer zu finden                                       |
| 07.05.     | Telgte, Kettlerweg            | 19.11         | 19.24              | 13  | Außerhalb des Einsatzgebietes, First Responder vor Ort                |
| 11.05.     | Walstedde, Ameker Geist       | 15.41         | 15.54              | 13  | Einsatzrandgebiet   |
| 13.05.     | Telgte, Am Friedhof           | 20.26         | 20.39              | 13  | Außerhalb des Einsatzgebietes   |
| 01.06.     | Everswinkel, Hovestr.         | 04.33         | 04.47              | 14  | Eintreffen zu spät gemeldet   |
| 02.06.     | Telgte, Lozingstr.            | 15.47         | 16.01              | 14  | Außerhalb des Einsatzgebietes   |
| 11.06.     | Sendenhorst, Nordtor          | 11.14         | 11.28              | 14  | Einsatz ab Warendorf  |
| 27.06.     | Telgte, Am Rochus-Hospital    | 22.15         | 22.29              | 14  | Außerhalb des Einsatzgebietes   |
| 29.06.     | Albersloh, Tiergartenheide    | 03.40         | 03.57              | 17  | Einsatzrandgebiet, zunächst Notarzt abgeholt                          |

| Datum 2008 | Einsatzort                                 | Alarm Uhrzeit | Eintreffen Uhrzeit | Dauer von Alarm bis Eintreffen in Minuten | Grund für die lange Eintreffzeit                                 |
|------------|--|---------------|--------------------|---|--|
| 06.07.     | Telgte, Drosselweg                         | 01.42         | 01.58              | 16  | Außerhalb des Einsatzgebietes                                    |
| 05.08.     | Drensteinfurt, L 671 Richtung Bockum-Hövel | 16.07         | 16.21              | 14  | Einsatzrandgebiet, RTW Drensteinfurt vor Ort                     |
| 13.08.     | Telgte, Händelstr.                         | 04.27         | 04.42              | 15  | Außerhalb des Einsatzgebietes, First Responder vor Ort           |
| 17.08.     | Drensteinfurt, Mersch                      | 22.16         | 22.30              | 14  | Weite Anfahrt, Einsatzrandgebiet                                 |
| 29.08.     | Telgte, Klingenhöhe                        | 01.43         | 02.02              | 19  | Außerhalb des Einsatzgebietes, First Responder vor Ort           |
| 30.08.     | Telgte, Falkenweg                          | 05.16         | 05.31              | 15  | Außerhalb des Einsatzgebietes, First Responder vor Ort           |
| 31.08.     | Telgte, Eichenweg                          | 23.22         | 23.37              | 15  | Außerhalb des Einsatzgebietes                                    |
| 05.09.     | Telgte, Alfred-Krupp-Str.                  | 14.07         | 14.21              | 14  | Außerhalb des Einsatzgebietes, Notarzt Telgte vor Ort            |
| 08.09.     | Drensteinfurt, Büren 12                    | 03.47         | 04.00              | 13  | Weite Anfahrt, Notarzt bereits vor Ort                           |
| 15.09.     | Telgte, Kiebitzpohl                        | 03.41         | 04.00              | 19  | Außerhalb des Einsatzgebietes, weite Anfahrt                     |
| 20.09.     | Westbevern, Fredde                         | 20.32         | 20.51              | 19  | Außerhalb des Einsatzgebietes, First Responder Telgte vor Ort    |
| 21.09.     | Telgte, Brüder-Grimm-Weg                   | 13.28         | 13.41              | 13  | Außerhalb des Einsatzgebietes, weite Anfahrt                     |
| 22.09.     | Telgte, Münstertor                         | 01.53         | 02.08              | 15  | Außerhalb des Einsatzgebietes, weite Anfahrt, RTW Telgte vor Ort |
| 26.09.     | Telgte, Einsteinstr.                       | 20.07         | 20.21              | 14  | Außerhalb des Einsatzgebietes                                    |
| 29.09.     | Telgte, Alte Warendorfer Str.              | 20.05         | 20.18              | 13  | Außerhalb des Einsatzgebietes, First Responder Telgte vor Ort    |
| 10.10.     | Ahlen, Richard-Wagner-Str.                 | 00.05         | 00.18              | 13  | Außerhalb des Einsatzgebietes                                    |
| 14.10.     | Telgte, Steintor                           | 06.21         | 06.36              | 15  | Außerhalb des Einsatzgebietes, First Responder vor Ort           |
| 18.10.     | Walstedde, Bernhardstr.                    | 11.18         | 11.33              | 15  | Weite Anfahrt, Einsatzrandgebiet                                 |
| 22.10.     | Telgte, Schulzentrum                       | 13.21         | 13.34              | 13  | Außerhalb des Einsatzgebietes, KTW Telgte vor Ort                |
| 26.10.     | Telgte, Meisenweg                          | 21.55         | 22.09              | 14  | Außerhalb des Einsatzgebietes, First Responder vor Ort           |
| 03.11.     | Telgte, Wolbecker Str.                     | 01.41         | 01.54              | 13  | Außerhalb des Einsatzgebietes, First Responder vor Ort           |
| 11.11.     | Telgte, Herrenstr.                         | 10.06         | 10.20              | 14  | Außerhalb des Einsatzgebietes                                    |
| 16.11.     | Telgte, Alverskirchener Str.               | 22.13         | 22.27              | 14  | Außerhalb des Einsatzgebietes, Notarzt Telgte vor Ort            |
| 23.11.     | Telgte, Vechtrup                           | 01.28         | 01.50              | 22  | Außerhalb des Einsatzgebietes, starke Straßenglätte              |
| 24.11.     | Ahlen, Rosenstr.                           | 09.24         | 09.37              | 13  | Außerhalb des Einsatzgebietes, Straßenglätte                     |
| 26.11.     | Telgte, Birkenweg                          | 23.02         | 23.15              | 13  | Außerhalb des Einsatzgebietes                                    |
| 28.11.     | Telgte, Nathmannsheide                     | 23.34         | 23.48              | 14  | Außerhalb des Einsatzgebietes                                    |
| 05.12.     | Ostbevern-Brock, L 830                     | 21.09         | 21.28              | 19  | Außerhalb des Einsatzgebietes                                    |
| 15.12.     | Everswinkel, Boschweg                      | 06.06         | 06.19              | 13  | Straßenglätte  |
| 17.12.     | Telgte, Lilienthalstr.                     | 21.04         | 21.18              | 14  | Außerhalb des Einsatzgebietes, First                             |

| Datum 2008 | Einsatzort                         | Alarm Uhrzeit | Eintreffen Uhrzeit | Dauer von Alarm bis Eintreffen in Minuten | Grund für die lange Eintreffzeit                       |
|------------|------------------------------------|---------------|--------------------|---|--|
|            |                                    |               |                    |   | Responder vor Ort                                      |
| 21.12.     | Telgte, B 51 Richtung Ostbevern    | 18.53         | 19.06              | 13  | Außerhalb des Einsatzgebietes, First Responder vor Ort |
| 25.12.     | Telgte, Voßhof                     | 21.52         | 22.05              | 13  | Außerhalb des Einsatzgebietes, First Responder vor Ort |
| 27.12.     | Drensteinfurt-Rinkerode, Altendorf | 08.55         | 09.10              | 15  | Einsatzrandgebiet                                      |

### 5.3. Rettungswache Ennigerloh

Einsätze des RTW mit über 12 Minuten Eintreffzeit:

24

| Datum 2008 | Einsatzort                                  | Alarm Uhrzeit | Eintreffen Uhrzeit | Dauer von Alarm bis Eintreffen in Minuten | Grund für die lange Eintreffzeit                       |
|------------|---|---------------|--------------------|---|--|
| 08.02.     | Warendorf, Dohlenweg                        | 12.27         | 12.40              | 13  | Außerhalb des Einsatzgebietes                          |
| 02.03.     | Oelde-Lette, von-Steinfurt-Straße           | 15.20         | 15.39              | 19  | Außerhalb des Einsatzgebietes                          |
| 09.03.     | Warendorf, Am Krankenhaus                   | 15.29         | 15.44              | 15  | Außerhalb des Einsatzgebietes                          |
| 31.03.     | Warendorf, Walgernheide                     | 08.58         | 09.15              | 17  | Außerhalb des Einsatzgebietes                          |
| 06.06.     | Sassenberg, Fichtenstr.                     | 19.14         | 19.28              | 14  | Außerhalb des Einsatzgebietes, weite Anfahrt           |
| 16.06.     | Ennigerloh-Ostenfelde, Letter Weg           | 09.15         | 09.28              | 13  | Schlechte Beschilderung                                |
| 21.07.     | Ennigerloh-Ostenfelde, L 793 Richtung Oelde | 08.01         | 08.21              | 20  | Alarmierung in Ahlen                                   |
| 21.07.     | BAB A2, km 537                              | 19.07         | 19.21              | 14  | Entfernung, außerhalb des Einsatzgebietes              |
| 01.08.     | Oelde-Lette, Kaffhagenstr.                  | 01.55         | 02.08              | 13  | Außerhalb des Einsatzgebietes, Entfernung 15 km        |
| 16.08.     | Oelde-Lette, Zum Drostholz                  | 00.38         | 00.51              | 13  | Außerhalb des Einsatzgebietes, Entfernung 11 km        |
| 27.08.     | BAB A2, km 386                              | 09.56         | 10.09              | 13  | Außerhalb des Einsatzgebietes, Entfernung 20 km        |
| 19.09.     | Oelde, Zum Sundern                          | 22.36         | 22.51              | 15  | Außerhalb des Einsatzgebietes                          |
| 25.09.     | Oelde, Mittelweg                            | 16.12         | 16.26              | 14  | Außerhalb des Einsatzgebietes                          |
| 04.10.     | Warendorf, Breuelweg                        | 22.16         | 22.29              | 13  | Entfernung, außerhalb des Einsatzgebietes              |
| 23.10.     | Oelde, BAB A2 Richtung Rheda-Wiedenbrück    | 17.55         | 18.10              | 15  | Weite Anfahrt, Rückstau, außerhalb des Einsatzgebietes |
| 24.10.     | Warendorf, Finkenweg                        | 10.12         | 10.25              | 13  | Außerhalb des Einsatzgebietes                          |
| 24.10.     | Warendorf, Hagedornweg                      | 20.10         | 20.24              | 14  | Außerhalb des Einsatzgebietes                          |
| 24.11.     | Oelde-Lette, Hauptstr..                     | 18.13         | 18.28              | 15  | Entfernung, Nebel und Glatteis                         |
| 25.11.     | Warendorf, Ludgeristr.                      | 19.50         | 20.06              | 16  | Entfernung, außerhalb des Einsatzgebietes              |
| 26.11.     | Ennigerloh-                                 | 20.37         | 20.52              | 15  | Schlechte Beschilderung                                |

| Datum<br>2008 | Einsatzort                        | Alarm Uhrzeit | Eintreffen Uhrzeit | Dauer von Alarm<br>bis Eintreffen in<br>Minuten | Grund für die<br>lange Eintreffzeit  |
|---------------|-----------------------------------|---------------|--------------------|---|--|
|               | Westkirchen, Voß-<br>mar          |               |                    |   | derung in der Bau-<br>ernschaft  |
| 08.12.        | Warendorf, Müns-<br>terstraße     | 10.22         | 10.38              | 16  | Langer Anfahrts-<br>weg, außerhalb des<br>Einsatzgebietes                      |
| 08.12.        | Ennigerloh, Osten-<br>felder Str. | 11.27         | 11.41              | 14  | Langer Anfahrts-<br>weg, Alarmierung<br>erfolgte am Kran-<br>kenhaus Warendorf |
| 19.12.        | Oelde, Wibbeltstr.                | 02.21         | 02.34              | 13  | Außerhalb des<br>Einsatzgebietes   |
| 31.12.        | Beelen, Gaffelstadt               | 23.14         | 23.27              | 13  | Starker Nebel,<br>Straßenglätte  |

#### 5.4. Rettungswache Telgte

a) Einsätze des RTW mit über 12 Minuten Eintreffzeit:

42

| Datum 2008 | Einsatzort                 | Alarm Uhrzeit | Eintreffen Uhrzeit | Dauer von Alarm bis Eintreffen in Minuten | Grund für die lange Eintreffzeit   |
|------------|----------------------------|---------------|--------------------|---|--|
| 01.01.     | Everswinkel, Wieningen     | 18.27         | 18.41              | 14  | Alarm in Warendorf   |
| 06.01.     | Ostbevern, Schlichtenfelde | 02.51         | 03.06              | 15  | Weite Entfernung   |
| 14.01.     | Ostbevern, Schirl          | 16.00         | 16.14              | 14  | Weite Entfernung   |
| 03.02.     | Sendenhorst, Schlesienring | 09.49         | 10.05              | 16  | Weite Entfernung   |
| 07.02.     | Telgte, Vosshaar           | 09.20         | 09.33              | 13  | Straßenglätte  |
| 08.02.     | Everswinkel, Bergstr.      | 14.42         | 14.57              | 15  | Schlechte Witterung  |
| 13.02.     | Everswinkel, Münsterstr.   | 07.50         | 08.08              | 18  | Alarm in Münster   |
| 10.03.     | Telgte, Alfred-Krupp-Str.  | 10.00         | 10.16              | 16  | Alarm in Münster   |
| 13.03.     | Ostbevern, Dorfbauerschaft | 23.35         | 23.50              | 15  | Weite Entfernung   |
| 19.04.     | Telgte, Am Krankenhaus     | 19.55         | 20.08              | 13  | Eintreffen versehentlich nicht gemeldet oder Meldung technisch nicht möglich |
| 25.04.     | Ostbevern, Dorfbauerschaft | 23.17         | 23.35              | 18  | Weite Entfernung   |
| 28.04.     | Telgte, Wiewelhook         | 00.47         | 01.01              | 14  | Weite Entfernung   |
| 08.05.     | Everswinkel, Mehringen     | 15.24         | 15.37              | 13  | Weite Entfernung   |
| 12.05.     | Telgte, Am Rochus Hospital | 11.23         | 11.37              | 14  | Alarm in Münster   |
| 13.05.     | Ostbevern, Tannenweg       | 22.02         | 22.17              | 15  | Schlechte Beschilderung  |
| 11.06.     | Ostbevern, Überwasser      | 19.05         | 19.18              | 13  | Falsche Adresse mitgeteilt   |
| 17.06.     | Telgte, Vosshaar           | 06.15         | 06.30              | 15  | Weite Entfernung   |
| 25.07.     | Everswinkel, Wester        | 12.03         | 12.16              | 13  | Weite Entfernung   |
| 30.07.     | Telgte, Borgesch           | 15.36         | 15.49              | 13  | Weite Entfernung   |
| 30.07.     | Ostbevern, Brock           | 19.14         | 19.30              | 16  | Weite Entfernung   |
| 19.08.     | Warendorf, Milanweg        | 18.48         | 19.02              | 14  | Weite Entfernung   |
| 30.08.     | Everswinkel, Overbergstr.  | 13.27         | 13.40              | 13  | Weite Entfernung   |
| 31.08.     | Ostbevern, Schlichtenfelde | 00.06         | 00.20              | 14  | Weite Entfernung   |
| 04.09.     | Telgte-Westbevern, Emsufer | 16.23         | 16.41              | 18  | Auf Einweiser gewartet   |
| 12.09.     | Ostbevern, Schlichtenfelde | 13.03         | 13.17              | 14  | Weite Entfernung   |
| 14.09.     | Glandorf, Auf dem Haarkamp | 04.06         | 04.22              | 16  | Weite Entfernung   |
| 17.09.     | Ostbevern, Nordring        | 04.37         | 04.50              | 13  | Umweg wegen Kirmes   |
| 27.09.     | Ostbevern, Schlichtenfelde | 01.30         | 01.46              | 16  | Starker Nebel  |
| 30.09.     | Ostbevern, Brock           | 21.07         | 21.21              | 14  | Weite Entfernung   |
| 14.10.     | Ostbevern, Hauptstr.       | 20.41         | 20.55              | 14  | Weite Entfernung   |
| 14.10.     | Telgte, Wiewelhook         | 21.40         | 21.53              | 13  | Weite Entfernung   |

| Datum 2008 | Einsatzort               | Alarm Uhrzeit | Eintreffen Uhrzeit | Dauer von Alarm bis Eintreffen in Minuten | Grund für die lange Eintreffzeit   |
|------------|--------------------------|---------------|--------------------|---|--|
| 23.10.     | Ostbevern, Schirl        | 23.34         | 23.47              | 13  | Weite Entfernung   |
| 03.11.     | Telgte, Quellenweg       | 01.00         | 01.14              | 14  | Alarm in Warendorf   |
| 11.11.     | Telgte, Nathmannsheide   | 21.53         | 22.17              | 24  | Eintreffen versehentlich nicht gemeldet oder Meldung technisch nicht möglich |
| 15.11.     | Telgte, Steintor         | 02.14         | 02.29              | 15  | Eintreffen versehentlich nicht gemeldet oder Meldung technisch nicht möglich |
| 21.11.     | Ostbevern, Bahnhofstr.   | 17.18         | 17.34              | 16  | Straßenglätte  |
| 21.11.     | Ostbevern, Großer Kamp   | 18.10         | 18.25              | 15  | Alarm in Warendorf   |
| 25.11.     | Telgte, Quellenweg       | 05.17         | 05.32              | 15  | Straßenglätte  |
| 25.11.     | Sendenhorst, L 811       | 07.39         | 07.54              | 15  | Straßenglätte  |
| 29.11.     | Telgte, Achtermannweg    | 06.46         | 06.59              | 13  | Alarm in Warendorf   |
| 25.12.     | Ostbevern, Kattmannskamp | 19.33         | 19.48              | 15  | Weite Entfernung   |
| 28.12.     | Ostbevern, Schirl        | 05.46         | 05.59              | 13  | Weite Entfernung   |



## Rettungswache Telgte

b) Einsätze des NEF mit über 12 Minuten Eintreffzeit:

18

| Datum 2008 | Einsatzort                         | Alarm Uhrzeit | Eintreffen Uhrzeit | Dauer von Alarm bis Eintreffen in Minuten | Grund für die lange Eintreffzeit   |
|------------|------------------------------------|---------------|--------------------|---|--|
| 30.01.     | Everswinkel, Peter-Panzer-STR.     | 18.44         | 19.01              | 17  | Weite Entfernung   |
| 07.02.     | Telgte, Vosshaar                   | 09.20         | 09.33              | 13  | Straßenglätte  |
| 08.02.     | Warendorf, Warendorferstr.         | 11.58         | 12.12              | 14  | Weite Entfernung   |
| 08.02.     | Everswinkel, Bergstr.              | 14.42         | 14.57              | 15  | Schlechte Witterung  |
| 10.03.     | Warendorf, Am Wörden               | 13.20         | 13.34              | 14  | Weite Entfernung   |
| 07.04.     | Warendorf, Industriestr.           | 16.30         | 16.43              | 13  | Weite Entfernung   |
| 30.04.     | Warendorf, Ostbezirk               | 13.18         | 13.36              | 18  | Alarm in Münster   |
| 08.05.     | Everswinkel, Mehringen             | 15.24         | 15.37              | 13  | Weite Entfernung   |
| 14.05.     | Warendorf, Krumme Str.             | 14.48         | 15.04              | 16  | Weite Entfernung   |
| 26.05.     | Ostbevern, L 830                   | 17.21         | 17.34              | 13  | Weite Entfernung   |
| 03.07.     | Warendorf, Maritheres v Spies Str. | 16.19         | 16.33              | 14  | Weite Entfernung   |
| 04.09.     | Telgte-Westbevern, Emsufer         | 16.23         | 16.41              | 18  | Auf Einweiser gewartet   |
| 08.09.     | Ostbevern, Brock                   | 16.40         | 16.53              | 13  | Weite Entfernung   |
| 16.09.     | Ostbevern, Dorfbauerschaft         | 11.33         | 11.46              | 13  | Umweg wegen Kirmes   |
| 02.10.     | Everswinkel, Mehringen             | 10.53         | 11.06              | 13  | Weite Entfernung   |
| 04.11.     | Telgte, Bahnhofstr.                | 17.05         | 17.20              | 15  | Eintreffen versehentlich nicht gemeldet oder Meldung technisch nicht möglich |
| 24.11.     | Beelen, Beilbach                   | 13.38         | 13.55              | 17  | Weite Entfernung   |
| 05.12.     | Versmold, Grosses Venn             | 18.24         | 18.48              | 24  | Weite Entfernung   |

## 5.5. Rettungswache Ostbevern

Einsätze des RTW mit über 12 Minuten Eintreffzeit:

20

| Datum 2008 | Einsatzort                              | Alarm Uhrzeit | Eintreffen Uhrzeit | Dauer von Alarm bis Eintreffen in Minuten | Grund für die lange Eintreffzeit  |
|------------|---|---------------|--------------------|---|---|
| 24.01.     | Telgte, Haydnstr.                       | 12.23         | 12.39              | 16  | Weite Entfernung, geschlossene Bahnschranke   |
| 07.02.     | Telgte, Nachtigallengrund               | 10.08         | 10.21              | 13  | Eintreffen versehentlich nicht gemeldet oder Meldung technisch nicht möglich                              |
| 15.02.     | Telgte, Klingenhöhe                     | 09.19         | 09.32              | 13  | Weite Entfernung, geschlossene Bahnschranke   |
| 24.02.     | Telgte, Lauheide                        | 10.12         | 10.25              | 13  | Weite Entfernung  |
| 25.02.     | Warendorf, Velsen                       | 16.54         | 17.08              | 14  | Weite Entfernung, außerhalb des Einsatzgebietes   |
| 03.03.     | Warendorf, Dr. Rau Allee                | 17.22         | 17.41              | 19  | Eintreffen versehentlich nicht gemeldet oder Meldung technisch nicht möglich                              |
| 15.03.     | Telgte, Hasenkamp                       | 08.51         | 09.30              | 39  | Eintreffen versehentlich nicht gemeldet oder Meldung technisch nicht möglich                              |
| 27.03.     | Ostbevern, Hofkamp                      | 13.20         | 13.34              | 14  | Eintreffen versehentlich nicht gemeldet oder Meldung technisch nicht möglich                              |
| 15.04.     | Telgte, Unfallstelle Höhe Kiebitzpohl   | 14.53         | 15.12              | 19  | Eintreffen versehentlich nicht gemeldet oder Meldung technisch nicht möglich                              |
| 21.04.     | Ostbevern, Unfallstelle Schlichtenfelde | 07.38         | 07.53              | 15  | Da die Anruferin sofort aufgelegt hat, konnte die Leitstelle keine genaue Angabe zur Unfallstelle machen. |
| 31.05.     | Greven, Domhof                          | 14.14         | 14.29              | 15  | Außerhalb des Einsatzgebietes, 16 km Anfahrt  |
| 29.06.     | Glandorf-Schwege, Alter Kirchweg        | 10.20         | 10.35              | 15  | Anfahrt 25 km, Einsatzannahme ab St. Franziskus-Hospital Münster  |
| 08.07.     | Lienen, Industriestr.                   | 10.41         | 10.55              | 14  | Außerhalb des Einsatzgebietes, 18 km Anfahrt  |
| 19.08.     | Glandorf, Potthoffstr.                  | 11.05         | 11.18              | 13  | Außerhalb des Einsatzgebietes, 20 km Anfahrt, Einsatz in Niedersachsen                                    |
| 21.09.     | Greven, Guntruper Str.                  | 16.34         | 16.56              | 22  | Außerhalb des Einsatzgebietes, 20 km Anfahrt, Einsatzort in Greven  |
| 01.10.     | Bad Laer, Alte Poststr.                 | 16.01         | 16.20              | 19  | Einsatzgebiet Niedersachsen, 29 km Anfahrt  |
| 07.10.     | Ostbevern, Schlichtenfelde              | 08.35         | 08.48              | 13  | Eintreffen versehentlich nicht gemeldet oder Meldung technisch nicht möglich                              |
| 17.10.     | Warendorf-Milte, Telgenstr.             | 16.26         | 16.39              | 13  | Außerhalb des Einsatzgebietes, Meldung Eintreffen technisch nicht möglich                                 |
| 06.11.     | Telgte, Steinstr.                       | 12.48         | 13.02              | 14  | Eintreffen versehentlich nicht gemeldet oder Meldung technisch nicht möglich                              |
| 10.11.     | Beelen – Herzebrock, Marke              | 18.00         | 18.14              | 14  | Einsatz aus Bereitstellung in Milte, 20 km Anfahrt, außerhalb des Einsatzgebietes                         |

## 5.6. Rettungswache Wadersloh

Einsätze des RTW mit über 12 Minuten Eintreffzeit:

12

| Datum 2008 | Einsatzort                      | Alarm Uhrzeit | Eintreffen Uhrzeit | Dauer von Alarm bis Eintreffen in Minuten | Grund für die lange Eintreffzeit                  |
|------------|---------------------------------|---------------|--------------------|---|---|
| 21.02.     | Neubeckum, Fa. Eternit          | 18.50         | 19.08              | 18  | Lange Anfahrt, außerhalb des Einsatzgebietes      |
| 02.06.     | Wadersloh, Liesborner Str.      | 10.16         | 10.29              | 13  | Standort Beckum bei Alarm                         |
| 15.07.     | Wadersloh, Lessingstr.          | 07.16         | 07.32              | 16  | Einsatz ab Krankenhaus Oelde                      |
| 15.07.     | Wadersloh, Mauritz              | 08.49         | 09.03              | 14  | Standort bei Alarm Lippstadt                      |
| 20.07.     | Wadersloh, Stentruper Weg       | 17.21         | 17.39              | 18  | Einsatz ab Krankenhaus Oelde                      |
| 18.08.     | Göttingen, Böntruper Str.       | 18.53         | 19.06              | 13  | Standort Lippstadt, verschlossene Bahnschranken   |
| 26.09.     | Lippstadt, Burgstraße           | 00.56         | 01.12              | 16  | Außerhalb des Einsatzgebietes, Stadt Lippstadt    |
| 28.09.     | Rietberg, Selhorster Str.       | 04.38         | 05.03              | 25  | Außerhalb des Einsatzgebietes, Falsche Ortsangabe |
| 02.11.     | Wadersloh-Liesborn, Königstr.   | 21.15         | 21.32              | 16  | Standort bei Alarm Oelde                          |
| 20.11.     | Wadersloh, Diestedder Str.      | 21.00         | 21.16              | 16  | Standort bei Alarm Oelde                          |
| 15.12.     | Langenberg-Benteler, Dieselstr. | 14.45         | 15.01              | 16  | Außerhalb des Einsatzgebietes, Notarzt abgeholt   |
| 15.12.     | Diestedde, Rottkampstr.         | 15.52         | 16.08              | 16  | Standort bei Alarmierung in Wiedenbrück           |

## 5.7. Leitstelle Warendorf

Einsätze des NEF mit über 12 Minuten Eintreffzeit:

96

| Datum 2008 | Einsatzort                                     | Alarm Uhrzeit | Eintreffen Uhrzeit | Dauer von Alarm bis Eintreffen in Minuten | Grund für die lange Eintreffzeit   |
|------------|--|---------------|--------------------|---|--|
|            |  |               |                    |   | Begründung: Soweit der Einsatzort südlich von Warendorf liegt, ist zu bedenken, dass der Notarzt zunächst vom Krankenhaus (=Gegenrichtung) abgeholt werden muss. |
| 06.01.     | Everswinkel, Bergstr.                          | 00.32         | 00.46              | 14  | Weite Entfernung   |
| 06.01.     | Ennigerloh, Oelder Straße                      | 12.27         | 12.42              | 15  | Weite Entfernung   |
| 15.01.     | Warendorf, Hoetmarer Dorfbauerschaft           | 03.31         | 03.51              | 20  | Weite Entfernung   |
| 17.01.     | Ostbevern, Im Kirchesch                        | 19.08         | 19.26              | 18  | Weite Entfernung   |
| 19.01.     | Ennigerloh, Hoest                              | 11.45         | 12.11              | 26  | Weite Entfernung   |
| 22.01.     | Everswinkel, Bergstraße                        | 19.53         | 20.11              | 18  | Weite Entfernung   |
| 24.01.     | Sassenberg, Klingehagen                        | 04.38         | 04.51              | 13  | Weite Entfernung   |
| 02.02.     | Warendorf, Waldenburger Straße                 | 09.30         | 09.44              | 14  | Melder vom Notarzt hatte nicht ausgelöst   |
| 09.02.     | Ennigerloh, Luisenstraße                       | 11.32         | 11.46              | 14  | Weite Entfernung   |
| 10.02.     | Ostbevern, Hauptstraße                         | 10.17         | 10.31              | 14  | Weite Entfernung   |
| 11.02.     | Warendorf, L 547 Freckenhorst Richtung Hoetmar | 07.32         | 07.45              | 13  | Weite Entfernung   |
| 13.02.     | Everswinkel, Am Haus Borg                      | 07.54         | 08.08              | 14  | Glatteis   |
| 14.02.     | Beelen, Von-Eichendorff-Straße                 | 07.42         | 07.56              | 14  | Starker Nebel  |
| 15.02.     | Warendorf, Lerchenfeld                         | 07.39         | 07.52              | 13  | Glatteis   |
| 17.02.     | Ennigerloh, Warendorfer Straße                 | 16.28         | 16.44              | 16  | Weite Entfernung   |
| 18.02.     | Beelen, Erlenkamp                              | 20.06         | 20.20              | 14  | Geschlossene Bahnschranke  |
| 01.03.     | Telgte, Bernsmeyerweg                          | 02.14         | 02.33              | 19  | Weite Entfernung   |
| 06.03.     | Ennigerloh, Warendorfer Str.                   | 08.38         | 08.54              | 16  | Weite Entfernung   |
| 14.03.     | Ennigerloh, Akazienweg                         | 09.43         | 09.56              | 13  | Weite Entfernung   |
| 15.03.     | Ennigerloh, Hermannstraße                      | 10.06         | 10.21              | 15  | Weite Entfernung   |
| 15.03.     | Telgte, Sperberweg                             | 22.28         | 22.45              | 17  | Weite Entfernung   |
| 20.03.     | Ennigerloh, Angelstraße                        | 23.22         | 23.56              | 34  | Eintreffen versehentlich nicht gemeldet oder Meldung technisch nicht möglich   |
| 21.03.     | Everswinkel, Schormelmerstraße                 | 06.06         | 06.23              | 17  | Weite Entfernung   |
| 23.03.     | Telgte, Waldweg                                | 15.38         | 15.53              | 15  | Weite Entfernung   |
| 24.03.     | Warendorf, Everswinkler Straße                 | 09.52         | 10.22              | 30  | Eintreffen versehentlich nicht gemeldet oder Meldung technisch nicht möglich   |
| 24.03.     | Warendorf-Hoetmar, Lentrup                     | 17.10         | 17.26              | 16  | Weite Entfernung   |
| 25.03.     | Telgte, Eichenweg                              | 19.07         | 19.22              | 15  | Weite Entfernung   |
| 29.03.     | Everswinkel, Alverskirchener Straße            | 17.54         | 18.07              | 13  | Weite Entfernung   |
| 09.04.     | Warendorf-Hoetmar, Heigte                      | 09.22         | 09.37              | 15  | Weite Entfernung   |
| 11.04.     | Everswinkel, Bergstraße                        | 19.12         | 19.26              | 14  | Weite Entfernung   |
| 13.04.     | Telgte, Lilienthalstraße                       | 08.57         | 09.10              | 13  | Weite Entfernung   |
| 18.04.     | Ennigerloh, Elmstraße                          | 06.34         | 06.51              | 17  | Weite Entfernung   |
| 23.04.     | Telgte, Steinstraße                            | 11.53         | 12.10              | 17  | Weite Entfernung   |
| 06.05.     | Telgte, Händelstraße                           | 22.29         | 22.44              | 15  | Weite Entfernung   |

| Datum 2008 | Einsatzort                                  | Alarm Uhrzeit | Eintreffen Uhrzeit | Dauer von Alarm bis Eintreffen in Minuten | Grund für die lange Eintreffzeit   |
|------------|---|---------------|--------------------|---|--|
| 09.05.     | Ennigerloh, Martinstraße                    | 06.54         | 07.29              | 35  | Eintreffen versehentlich nicht gemeldet oder Meldung technisch nicht möglich |
| 11.05.     | Telgte, Mönkediek                           | 18.34         | 18.49              | 15  | Weite Entfernung   |
| 13.05.     | Ostbevern, Prozessionsweg                   | 06.27         | 06.43              | 16  | Weite Entfernung   |
| 14.05.     | Telgte, Eichenweg                           | 19.16         | 19.31              | 15  | Weite Entfernung   |
| 17.05.     | Telgte, Glatzer Weg                         | 04.57         | 05.17              | 20  | Weite Entfernung   |
| 18.05.     | Ostbevern, Raiffeisenstraße                 | 16.04         | 16.20              | 16  | Weite Entfernung   |
| 21.05.     | Ostbevern, L 830 Richtung Brock             | 07.20         | 07.35              | 15  | Weite Entfernung   |
| 26.05.     | Telgte, Lortzingstraße                      | 22.44         | 23.01              | 17  | Weite Entfernung   |
| 31.05.     | Ostbevern, Buchenweg                        | 09.40         | 09.54              | 14  | Weite Entfernung   |
| 31.05.     | Ennigerloh, Georg-Friedr.-Händel-Str.       | 23.09         | 23.25              | 16  | Sturzregen   |
| 13.06.     | Ostbevern, Droste-Hülshoff-Str.             | 20.51         | 21.06              | 15  | Weite Entfernung   |
| 14.06.     | Ennigerloh, Wagenfeldstraße                 | 13.28         | 13.43              | 16  | Weite Entfernung   |
| 18.06.     | Beelen, Ostenfelder Landweg                 | 19.59         | 20.13              | 14  | Weite Entfernung   |
| 21.06.     | Warendorf, Am Weingarten                    | 14.57         | 15.10              | 13  | Weite Entfernung   |
| 22.06.     | Telgte, Steinstraße                         | 12.52         | 13.08              | 16  | Weite Entfernung   |
| 23.06.     | Telgte, Eichenweg                           | 07.01         | 07.20              | 19  | Weite Entfernung   |
| 24.06.     | Ennigerloh, Breslauer Straße                | 23.40         | 23.54              | 14  | Weite Entfernung   |
| 27.06.     | Telgte, Am Rochus-Hospital                  | 22.15         | 22.30              | 15  | Weite Entfernung   |
| 13.07.     | Beelen, Rosenweg                            | 20.37         | 21.09              | 32  | Eintreffen versehentlich nicht gemeldet oder Meldung technisch nicht möglich |
| 14.07.     | Ennigerloh, Geistkamp                       | 19.44         | 20.00              | 16  | Schlechte Beschilderung  |
| 21.07.     | Ennigerloh, L 793 Ostenfelde Richtung Oelde | 08.01         | 08.32              | 31  | Weite Entfernung   |
| 26.07.     | Ennigerloh, Becksbrede                      | 09.24         | 09.40              | 16  | Weite Entfernung   |
| 10.08.     | Einsatzort Telgte                           | 18.28         | 18.41              | 13  | Weite Entfernung   |
| 14.08.     | Ostbevern, Hofkamp                          | 04.19         | 04.38              | 19  | Bauliche Behinderung   |
| 20.08.     | Telgte, L 811 Richtung Alverskirchen        | 06.35         | 06.51              | 16  | Weite Entfernung   |
| 22.08.     | Telgte, Münsterstr.                         | 05.27         | 05.47              | 20  | Weite Entfernung   |
| 26.08.     | Ennigerloh, Uhlandstraße                    | 20.51         | 21.08              | 17  | Weite Entfernung   |
| 28.08.     | Warendorf, Wagnerstraße                     | 04.19         | 04.33              | 14  | Lange Anfahrt  |
| 31.08.     | Ennigerloh, Christa-Frede-Weg               | 07.36         | 07.50              | 14  | Weite Entfernung   |
| 13.09.     | Ostbevern, Erbdrostenstraße                 | 15.55         | 16.12              | 17  | Weite Entfernung   |
| 13.09.     | Sassenberg, Brook                           | 22.29         | 22.49              | 20  | Einsatzstelle schlecht aufzufinden   |
| 15.09.     | Ennigerloh, L 792 Richtung Enniger          | 12.57         | 13.10              | 13  | Lange Anfahrt  |
| 20.09.     | Warendorf, Kampstr.                         | 11.00         | 11.14              | 14  | Geschlossene Bahnschranke  |
| 20.09.     | Telgte, Fredde                              | 20.32         | 20.51              | 19  | Weite Entfernung   |
| 27.09.     | Telgte, Westbeverner Straße                 | 18.36         | 19.01              | 15  | Weite Entfernung   |
| 30.09.     | Ostbevern, Brock                            | 21.08         | 21.29              | 21  | Weite Entfernung   |
| 05.10.     | Warendorf, L 547 Richtung Freckenhorst      | 16.43         | 17.56              | 73  | Eintreffen versehentlich nicht gemeldet oder Meldung technisch nicht möglich |
| 07.10.     | Ostbevern, Am Rathaus                       | 20.13         | 20.30              | 17  | Weite Entfernung   |
| 10.10.     | Ostbevern, Lienener Damm                    | 17.15         | 18.11              | 26  | Weite Entfernung   |

| Datum 2008 | Einsatzort                           | Alarm Uhrzeit | Eintreffen Uhrzeit | Dauer von Alarm bis Eintreffen in Minuten | Grund für die lange Eintreffzeit   |
|------------|--------------------------------------|---------------|--------------------|---|--|
| 10.10.     | Ennigerloh, Winds Wieske             | 20.57         | 21.13              | 16  | Weite Entfernung   |
| 11.10.     | Ostbevern, Loburg                    | 14.26         | 14.51              | 25  | Weite Entfernung   |
| 12.10.     | Everswinkel, Müssingen               | 16.11         | 16.26              | 15  | Weite Entfernung   |
| 12.10.     | Telgte, Einener Str.                 | 20.04         | 20.19              | 15  | Starker Nebel  |
| 14.10.     | Ostbevern, Engelstraße               | 20.54         | 21.10              | 16  | Weite Entfernung   |
| 03.11.     | Telgte, Wolbecker Str.               | 01.40         | 01.56              | 16  | Weite Entfernung   |
| 13.11.     | Everswinkel, Münsterstr.             | 23.06         | 23.22              | 16  | Weite Entfernung   |
| 14.11.     | Telgte, Johann-Sebastian-Bach-Straße | 07.04         | 07.21              | 17  | Schlechte Beschilderung  |
| 15.11.     | Ennigerloh, Westkirchener Str.       | 13.32         | 13.45              | 13  | Weite Entfernung   |
| 18.11.     | Ostbevern, Brock                     | 02.16         | 02.41              | 25  | Weite Entfernung   |
| 19.11.     | Warendorf-Hoetmar, Heigte            | 04.16         | 04.31              | 15  | Weite Entfernung   |
| 20.11.     | Telgte, B 51 Richtung Münster        | 19.39         | 19.54              | 15  | Weite Entfernung   |
| 21.11.     | Sassenberg, Feldmark                 | 18.24         | 18.44              | 20  | Weite Entfernung   |
| 22.11.     | Ostbevern, Hofkamp                   | 07.56         | 08.16              | 20  | Glatteis   |
| 03.12.     | Ostbevern, Bahnhofstraße             | 00.43         | 01.02              | 19  | Weite Entfernung   |
| 04.12.     | Ennigerloh, Dorfbauerschaft          | 22.04         | 22.18              | 14  | Weite Entfernung   |
| 12.12.     | Ennigerloh, Eckeystraße              | 19.36         | 19.53              | 17  | Glatteis   |
| 16.12.     | Beelen, Tulpenweg                    | 14.58         | 16.09              | 71  | Eintreffen versehentlich nicht gemeldet oder Meldung technisch nicht möglich |
| 17.12.     | Telgte, Lilientahlstraße             | 21.04         | 21.19              | 15  | Starker Nebel  |
| 24.12.     | Ennigerloh, Agnesstraße              | 19.37         | 19.50              | 13  | Weite Entfernung   |
| 24.12.     | Telgte, Johann-Strauß-Straße         | 22.11         | 22.24              | 13  | Weite Entfernung   |
| 25.12.     | Ennigerloh, Am Wettpohl              | 08.36         | 08.54              | 18  | Weite Entfernung   |
| 25.12.     | Telgte, Voßhof                       | 22.14         | 22.33              | 19  | Weite Entfernung   |

## 5.8. Rettungswache Ahlen

a) Einsätze des RTW mit über 12 Minuten Eintreffzeit:

8

| Datum 2008 | Einsatzort                  | Alarm Uhrzeit | Eintreffen Uhrzeit | Dauer von Alarm bis Eintreffen in Minuten | Grund für die lange Eintreffzeit        |
|------------|-----------------------------|---------------|--------------------|---|---|
| 30.04.     | Einsatzstelle Albersloh     | 13.06         | 13.21              | 15  | Weite Anfahrt                           |
| 30.04.     | Einsatzstelle Sendenhorst   | 14.34         | 14.51              | 17  | Schlechte Beschilderung                 |
| 08.05.     | Einsatzstelle Sendenhorst   | 11.45         | 11.58              | 13  | Schlechte Beschilderung                 |
| 31.05.     | Einsatzstelle Beckum        | 18.22         | 18.35              | 13  | Weite Anfahrt                           |
| 08.07.     | Einsatzstelle Beckum        | 18.48         | 19.01              | 13  | Weite Anfahrt                           |
| 27.08.     | Einsatzstelle Neubeckum     | 09.59         | 10.14              | 15  | Weite Anfahrt                           |
| 13.11.     | Einsatzstelle Walstedde     | 18.13         | 18.29              | 16  | Schlechte Beschilderung                 |
| 23.12.     | Einsatzstelle Beckum-Roland | 02.58         | 03.16              | 18  | Hausnummer in Roland schlecht zu finden |

b) Einsätze des NEF mit über 12 Minuten Eintreffzeit:

17

| Datum 2008 | Einsatzort                      | Alarm Uhrzeit | Eintreffen Uhrzeit | Dauer von Alarm bis Eintreffen in Minuten | Grund für die lange Eintreffzeit |
|------------|---------------------------------|---------------|--------------------|---|----------------------------------|
| 14.01.     | Einsatzstelle Neubeckum         | 10.23         | 10.39              | 16  | Weite Anfahrt                    |
| 17.01.     | Einsatzstelle Beckum            | 09.09         | 09.24              | 15  | Schlechte Witterung              |
| 23.01.     | Einsatzstelle Neubeckum         | 07.07         | 07.21              | 14  | Weite Anfahrt                    |
| 05.03.     | Einsatzstelle Beckum            | 05.55         | 06.10              | 15  | Schlechte Witterung              |
| 06.03.     | Einsatzstelle Drensteinfurt     | 09.10         | 09.24              | 14  | Schlechte Witterung              |
| 14.03.     | Einsatzstelle Beckum            | 09.03         | 09.21              | 18  | Schlechte Witterung              |
| 02.04.     | Einsatzstelle Hamm-Bockum-Hövel | 12.17         | 12.35              | 18  | Weite Anfahrt                    |
| 09.05.     | Einsatzstelle Hamm-Werries      | 09.34         | 09.50              | 16  | Weite Anfahrt                    |
| 02.06.     | Einsatzstelle Beckum            | 09.03         | 09.16              | 13  | Weite Anfahrt                    |
| 01.07.     | Einsatzstelle Neubeckum         | 04.01         | 04.15              | 14  | Weite Anfahrt                    |
| 06.07.     | Einsatzstelle Neubeckum         | 12.42         | 12.57              | 15  | Weite Anfahrt                    |
| 14.07.     | Einsatzstelle Hamm-Werries      | 18.44         | 18.58              | 14  | Weite Anfahrt                    |
| 10.10.     | Einsatzstelle Ennigerloh        | 09.55         | 10.10              | 15  | Weite Anfahrt                    |
| 10.10.     | Einsatzstelle Drensteinfurt     | 10.25         | 10.38              | 13  | Regen                            |
| 31.10.     | Einsatzstelle Hamm              | 10.50         | 11.03              | 13  | Weite Anfahrt                    |
| 12.12.     | Einsatzstelle Hamm-Heessen      | 21.01         | 21.15              | 14  | Weite Anfahrt                    |
| 25.12.     | Einsatzstelle Neubeckum         | 05.31         | 05.45              | 14  | Weite Anfahrt                    |



## 5.9. Rettungswache Beckum

a) Einsätze des RTW mit über 12 Minuten Eintreffzeit:

39

| Datum 2008 | Einsatzort                       | Alarm Uhrzeit | Eintreffen Uhrzeit | Dauer von Alarm bis Eintreffen in Minuten | Grund für die lange Eintreffzeit       |
|------------|----------------------------------|---------------|--------------------|---|--|
| 03.01.     | Ahlen, Görlitzer Str.            | 17.28         | 17.44              | 16  | Entfernung 13 km                       |
| 07.01.     | Wadersloh, Bahnhofstr.           | 17.17         | 17.31              | 14  | Entfernung 17 km                       |
| 11.01.     | Wadersloh, Praxis Dr. Wollweber  | 09.15         | 09.30              | 15  | Entfernung 18 km                       |
| 12.01.     | Lippetal, Heidfeld               | 13.39         | 13.55              | 16  | Entfernung 16 km                       |
| 13.01.     | Wadersloh, Bernhard-Witte-Str.   | 12.21         | 12.37              | 16  | Entfernung 16 km                       |
| 20.01.     | Wadersloh, Bernhard-Witte-Str.   | 12.09         | 12.23              | 14  | Entfernung 16 km                       |
| 02.02.     | Ennigerloh, Kastanienallee       | 11.20         | 11.34              | 14  | Entfernung 15 km                       |
| 18.02.     | Wadersloh, Meerweg               | 12.15         | 12.31              | 16  | Entfernung 21 km                       |
| 22.02.     | Wadersloh, Abteiring             | 10.34         | 10.54              | 20  | Entfernung 17 km                       |
| 14.03.     | Wadersloh, Hellstr.              | 08.16         | 08.30              | 14  | Entfernung 14 km                       |
| 26.03.     | Wadersloh, Herzebrockweg         | 17.14         | 17.29              | 15  | Entfernung 19 km                       |
| 01.04.     | Oelde, Daudenstr.                | 10.45         | 11.00              | 15  | Entfernung 19 km                       |
| 06.04.     | Wadersloh, Eichsfeldstr.         | 17.47         | 18.01              | 14  | Entfernung 19 km                       |
| 10.04.     | Oelde, Moorwiese                 | 22.29         | 22.48              | 19  | Entfernung 17 km                       |
| 22.04.     | Oelde, Feldmark                  | 16.55         | 17.11              | 16  | Entfernung 15 km, Navi fehlgeleitet    |
| 01.05.     | Wadersloh, Bernhard-Witte-Str.   | 20.40         | 20.55              | 15  | Entfernung 18 km                       |
| 04.06.     | Ahlen, Kleiwellenfeld            | 17.50         | 18.03              | 13  | Entfernung 16 km                       |
| 13.06.     | Oelde, Sonnenstr.                | 22.27         | 22.45              | 18  | Entfernung 11 km                       |
| 18.06.     | Wadersloh, Heideweg              | 13.16         | 13.31              | 15  | Entfernung 22 km                       |
| 25.06.     | Wadersloh, Eickhoff              | 12.47         | 13.01              | 14  | Entfernung 17 km                       |
| 06.07.     | Wadersloh, Praxis Dr. Hammen     | 12.27         | 12.41              | 14  | Entfernung 17 km                       |
| 12.07.     | Lippstadt, Am Rüsing             | 19.00         | 19.15              | 15  | Entfernung 30 km                       |
| 15.07.     | Wadersloh, Margaretenstr.        | 07.18         | 07.31              | 13  | Entfernung 18 km                       |
| 20.07.     | Wadersloh, Dettmarstr.           | 22.56         | 23.09              | 13  | Entfernung 19 km                       |
| 23.07.     | Wadersloh, Im Nordfeld           | 18.51         | 19.06              | 15  | Entfernung 18 km                       |
| 02.08.     | Ennigerloh, Bgm.-Hirschmann-Ring | 00.57         | 01.10              | 13  | Entfernung 13 km                       |
| 14.08.     | Oelde, Schürten                  | 16.17         | 16.34              | 17  | Entfernung 17 km                       |
| 23.08.     | Beckum, Franz-Liszt-Str.         | 02.16         | 02.43              | 27  | Navi fehlgeleitet                      |
| 25.08.     | Wadersloh, Königstr.             | 08.03         | 08.17              | 14  | Entfernung 16 km                       |
| 25.08.     | Lippetal, Hauptstr.              | 15.58         | 16.17              | 19  | Entfernung 16 km, Stau aufgrund Kirmes |
| 22.09.     | Oelde, Wiedenbrücker Tor         | 22.41         | 22.54              | 13  | Entfernung 18 km                       |
| 07.10.     | Wadersloh, Praxis Dr. Hammen     | 16.59         | 17.12              | 13  | Entfernung 18 km                       |
| 27.10.     | Wadersloh, Langeberger Str.      | 12.38         | 12.53              | 15  | Entfernung 19 km                       |
| 05.11.     | Ahlen, Kohlenstr.                | 20.14         | 20.27              | 13  | Entfernung 17 km                       |
| 16.11.     | Oelde, Kirchstr.                 | 21.57         | 22.10              | 13  | Entfernung 17 km                       |
| 20.11.     | Wadersloh, Krummer Weg           | 15.11         | 15.25              | 14  | Entfernung 20 km                       |
| 28.11.     | Wadersloh, Praxis Dr. Alasso     | 10.33         | 10.49              | 16  | Entfernung 17 km                       |
| 02.12.     | Wadersloh, Liesborner Str.       | 08.13         | 08.27              | 14  | Entfernung 18 km                       |
| 25.12.     | Wadersloh, Königstr.             | 10.17         | 10.31              | 14  | Entfernung 19 km                       |

## 5.9. Rettungswache Beckum

b) Einsätze des NEF mit über 12 Minuten Eintreffzeit:

84

| Datum 2008 | Einsatzort                      | Alarm Uhrzeit | Eintreffen Uhrzeit | Dauer von Alarm bis Eintreffen in Minuten | Grund für die lange Eintreffzeit       |
|------------|---------------------------------|---------------|--------------------|---|--|
| 05.01.     | Lippetal, Breslauer Str.        | 05.28         | 05.43              | 15  | Entfernung 16 km                       |
| 10.01.     | Wadersloh, Schützenstr.         | 03.26         | 03.39              | 13  | Entfernung 19 km                       |
| 11.01.     | Wadersloh, Realschule           | 07.18         | 07.31              | 13  | Entfernung 18 km                       |
| 11.01.     | Ennigerloh, Alleestr.           | 13.48         | 14.02              | 14  | Entfernung 15 km                       |
| 12.01.     | Wadersloh, Winkelstr.           | 05.35         | 05.54              | 19  | Entfernung 17 km                       |
| 12.01.     | Lippetal, Heidfeld              | 13.39         | 13.54              | 15  | Entfernung 16 km                       |
| 13.01.     | Wadersloh, Kühlheide            | 12.24         | 12.37              | 13  | Entfernung 21 km                       |
| 18.01.     | Lippetal, Breslauer Str.        | 04.35         | 04.50              | 15  | Entfernung 16 km                       |
| 21.01.     | Oelde, Gerhard-Hauptmann-Str.   | 02.58         | 03.12              | 14  | Entfernung 17 km                       |
| 26.01.     | Wadersloh, Mühlenfeldstr.       | 11.48         | 12.01              | 13  | Entfernung 17 km                       |
| 02.02.     | Lippetal, Blaufärberstr.        | 15.02         | 15.16              | 14  | Entfernung 15 km                       |
| 10.02.     | Lippetal, Lippstädter Str.      | 20.03         | 20.20              | 17  | Entfernung 19 km                       |
| 12.02.     | Wadersloh, Benteler Str.        | 19.42         | 19.57              | 15  | Entfernung 19 km                       |
| 19.02.     | Wadersloh, Buchenweg            | 04.41         | 04.54              | 13  | Entfernung 16 km                       |
| 22.02.     | Wadersloh, Kolpingstr.          | 21.47         | 22.00              | 13  | Entfernung 17 km                       |
| 25.02.     | Oelde, BAB A2 Richtung Hannover | 13.19         | 13.36              | 17  | Entfernung 22 km, Stau auf der Anfahrt |
| 01.03.     | Lippetal, Am Schloppheck        | 17.07         | 17.24              | 17  | Entfernung 23 km                       |
| 04.03.     | Ahlen, Südberg                  | 05.20         | 05.34              | 14  | Entfernung 13 km                       |
| 04.03.     | Lippetal, Osthofer Str.         | 09.06         | 09.22              | 16  | Entfernung 18 km                       |
| 11.03.     | Wadersloh, Altendiestedder Weg  | 23.36         | 23.52              | 16  | Entfernung 13 km                       |
| 21.03.     | Ahlen, Am Stockpieper           | 23.43         | 23.57              | 14  | Entfernung 16 km                       |
| 24.03.     | Lippetal, Nachtigallstr.        | 05.27         | 05.44              | 17  | Entfernung 16 km, Navi fehlgeleitet    |
| 25.03.     | Wadersloh, Bergstr.             | 10.19         | 10.33              | 14  | Entfernung 17 km                       |
| 26.03.     | Wadersloh, Osthusener Str.      | 16.34         | 16.37              | 13  | Entfernung 17 km                       |
| 01.04.     | Oelde, Daudenstr.               | 10.45         | 11.02              | 17  | Entfernung 19 km                       |
| 06.04.     | Ahlen, Wersedamm                | 11.21         | 11.35              | 14  | Entfernung 16 km                       |
| 10.04.     | Oelde, Moorwiese                | 22.29         | 22.47              | 18  | Entfernung 17 km                       |
| 13.04.     | Wadersloh, Marcillatstr.        | 17.33         | 17.49              | 16  | Entfernung 18 km                       |
| 14.04.     | Wadersloh, Kopernikusstr.       | 06.40         | 06.54              | 14  | Entfernung 18 km                       |
| 14.04.     | Wadersloh, Liesborner Str.      | 11.55         | 12.12              | 17  | Entfernung 17 km                       |
| 16.04.     | Wadersloh, Stromberger Str.     | 08.49         | 09.04              | 15  | Entfernung 19 km                       |
| 18.04.     | Oelde, Stifterstr.              | 17.55         | 18.10              | 15  | Entfernung 17 km                       |
| 22.04.     | Oelde, Feldmark                 | 16.55         | 17.11              | 16  | Entfernung 15 km, Navi fehlgeleitet    |
| 25.04.     | Lippetal, Marktstr.             | 03.55         | 04.13              | 18  | Entfernung 16 km, Navi fehlgeleitet    |
| 03.05.     | Wadersloh, Lechtenweg           | 09.39         | 09.53              | 14  | Entfernung 19 km                       |
| 05.05.     | Wadersloh, Schillerstr.         | 22.04         | 22.17              | 13  | Entfernung 19 km                       |
| 07.05.     | Wadersloh, Lessingstr.          | 02.24         | 02.37              | 13  | Entfernung 19 km                       |
| 09.05.     | Wadersloh, Märkische Str.       | 01.09         | 01.30              | 21  | Entfernung 19 km, Navi fehlgeleitet    |

| Datum 2008 | Einsatzort                         | Alarm Uhrzeit | Eintreffen Uhrzeit | Dauer von Alarm bis Eintreffen in Minuten | Grund für die lange Eintreffzeit         |
|------------|------------------------------------|---------------|--------------------|---|--|
| 11.05.     | Oelde, Wilhelm-Cordes-Str.         | 17.05         | 17.18              | 13  | Entfernung 21 km                         |
| 17.05.     | Lippstadt, Juchaczstr.             | 09.40         | 10.09              | 29  | Entfernung 28 km                         |
| 19.05.     | Wadersloh, Diestedderstr.          | 00.11         | 00.24              | 13  | Entfernung 17 km                         |
| 23.05.     | Wadersloh, Stromberger Str.        | 06.17         | 06.30              | 13  | Entfernung 22 km                         |
| 26.05.     | Lippetal, Kurzer Weg               | 09.55         | 10.08              | 13  | Entfernung 17 km                         |
| 06.06.     | Lippetal, Am Rossbach              | 05.13         | 05.27              | 14  | Entfernung 17 km                         |
| 07.06.     | Lippetal, Friedlandstr.            | 14.27         | 14.41              | 14  | Entfernung 17 km                         |
| 12.06.     | Wadersloh, Nuphusen                | 13.45         | 13.58              | 13  | Entfernung 16 km                         |
| 25.06.     | Beckum, BAB A2 Richtung Oberhausen | 11.27         | 11.42              | 15  | Stau auf der Anfahrt                     |
| 27.06.     | Wadersloh, Diestedder Str.         | 22.17         | 22.30              | 13  | Entfernung 17 km                         |
| 28.06.     | Wadersloh, Göttinger Brede         | 09.44         | 10.04              | 20  | Entfernung 19 km                         |
| 19.07.     | Wadersloh, Geisterfeld             | 17.58         | 18.11              | 13  | Entfernung 19 km                         |
| 23.07.     | Lippetal, Friedlandstr.            | 08.13         | 08.26              | 13  | Entfernung 15 km                         |
| 30.07.     | Wadersloh, Ostkampstr.             | 11.32         | 11.46              | 14  | Entfernung 18 km                         |
| 02.08.     | Oelde, Mittelweg                   | 23.02         | 23.15              | 13  | Entfernung 14 km                         |
| 14.08.     | Oelde, Schürten                    | 16.17         | 16.34              | 17  | Entfernung 17 km                         |
| 16.08.     | Oelde, In der Reiskege             | 00.36         | 00.52              | 16  | Entfernung 19 km                         |
| 16.08.     | Wadersloh, Am Park                 | 08.00         | 08.20              | 20  | Entfernung 18 km                         |
| 27.08.     | Beckum, BAB A2 Richtung Oberhausen | 09.55         | 10.08              | 13  | Stau auf der Anfahrt                     |
| 20.09.     | Wadersloh, Norenkamp               | 14.32         | 14.49              | 17  | Entfernung 22 km                         |
| 07.10.     | Wadersloh, Baseler Str.            | 01.49         | 02.04              | 15  | Entfernung 20 km                         |
| 07.10.     | Ennigerloh, Nelkenweg              | 12.44         | 12.58              | 14  | Entfernung 20 km                         |
| 12.10.     | Beckum, BAB A2 Richtung Oberhausen | 23.04         | 23.17              | 13  | Stau auf der Anfahrt                     |
| 23.10.     | Wadersloh, Kantstr.                | 12.49         | 13.03              | 14  | Entfernung 17 km                         |
| 23.10.     | Oelde, BAB A2 Richtung Hannover    | 17.55         | 18.10              | 15  | Entfernung 17 km                         |
| 25.10.     | Lippetal, Beckumer Str.            | 21.04         | 21.20              | 16  | Entfernung 15 km                         |
| 27.10.     | Wadersloh, Langeberger Str.        | 12.38         | 12.52              | 14  | Entfernung 19 km                         |
| 30.10.     | Wadersloh, Märkische Str.          | 04.33         | 04.49              | 16  | Entfernung 19 km                         |
| 03.11.     | Wadersloh, Kettelerstr.            | 04.11         | 04.24              | 13  | Entfernung 14 km                         |
| 09.11.     | Wadersloh, Im Nordfeld             | 10.31         | 10.44              | 13  | Entfernung 19 km                         |
| 09.11.     | Ahlen, Mozartstr.                  | 18.16         | 18.33              | 17  | Entfernung 16 km                         |
| 15.11.     | Ahlen, Martinstr.                  | 19.38         | 19.52              | 14  | Entfernung 17 km                         |
| 18.11.     | Wadersloh, Linnenkamp              | 08.04         | 08.27              | 23  | Entfernung 18 km, verspätete Alarmierung |
| 21.11.     | Lippetal, Alter Bahnhof            | 02.42         | 02.56              | 14  | Entfernung 23 km                         |
| 23.11.     | Wadersloh, Winkelstr.              | 19.04         | 19.22              | 18  | Entfernung 17 km                         |
| 28.11.     | Ahlen, Schumannstr.                | 17.38         | 17.51              | 13  | Entfernung 15 km                         |
| 01.12.     | Beckum, BAB A2 Richtung Oberhausen | 07.51         | 08.07              | 16  | Stau auf der Anfahrt                     |
| 06.12.     | Wadersloh, Kleyweg                 | 15.53         | 16.10              | 17  | Entfernung 19 km                         |
| 07.12.     | Ahlen, Klosterstr.                 | 14.58         | 15.16              | 18  | Entfernung 16 km                         |
| 16.12.     | Wadersloh, Lange Str.              | 06.45         | 06.58              | 13  | Entfernung 13 km                         |
| 17.12.     | Ahlen, Klärweg                     | 17.39         | 17.54              | 15  | Entfernung 16 km                         |

| <b>Datum<br/>2008</b> | <b>Einsatzort</b>          | <b>Alarm<br/>Uhrzeit</b> | <b>Eintref-<br/>fen<br/>Uhrzeit</b> | <b>Dauer<br/>von<br/>Alarm<br/>bis Ein-<br/>treffen in<br/>Minuten</b> | <b>Grund für die lange Eintreffzeit</b> |
|-----------------------|----------------------------|--------------------------|-------------------------------------|--|---|
| 20.12.                | Oelde, Witteweg            | 04.52                    | 05.07                               | 15   | Entfernung 20 km                        |
| 23.12.                | Wadersloh, Köngistr.       | 18.37                    | 18.52                               | 15   | Entfernung 19 km                        |
| 26.12.                | Wadersloh, Freudenberg     | 01.08                    | 01.23                               | 15   | Entfernung 19 km                        |
| 31.12.                | Wadersloh, Mozartstr.      | 09.50                    | 10.04                               | 14   | Entfernung 19 km                        |
| 31.12.                | Wadersloh, Stomberger Str. | 11.47                    | 12.02                               | 15   | Entfernung 19 km                        |

## 5.10. Rettungswache Neubeckum

Einsätze des RTW mit über 12 Minuten Eintreffzeit:

7

| Datum 2008 | Einsatzort                         | Alarm Uhrzeit | Eintreffen Uhrzeit | Dauer von Alarm bis Eintreffen in Minuten | Grund für die lange Eintreffzeit          |
|------------|------------------------------------|---------------|--------------------|---|---|
| 15.02.     | Oelde, BAB A2 Richtung Hannover    | 12.19         | 12.34              | 15  | Entfernung 22 km                          |
| 11.05.     | Oelde, Wilhelm-Cordes-Str.         | 17.05         | 17.18              | 13  | Entfernung 21 km                          |
| 21.05.     | Wadersloh, Krummerweg              | 07.55         | 08.12              | 17  | Entfernung 22 km                          |
| 08.08.     | Ennigerloh, B 475                  | 06.38         | 06.51              | 13  | Entfernung 10 km                          |
| 16.08.     | Oelde, In der Reiskege             | 00.36         | 00.49              | 13  | Entfernung 14 km                          |
| 03.10.     | Einnigerloh, Am Schürenbrink       | 13.25         | 13.43              | 18  | Meldung vor Eintreffen, dass kein Notfall |
| 23.10.     | Beckum, BAB A2 Richtung Oberhausen | 14.00         | 14.13              | 13  | Stau auf der Anfahrt                      |

### 5.11. Rettungswache Oelde

Einsätze des RTW / NAW mit über 12 Minuten Eintreffzeit:

6

| Datum 2008 | Einsatzort                    | Alarm Uhrzeit | Eintref-fen Uhrzeit | Dauer von Alarm bis Eintreffen in Minuten | Grund für die lange Eintreffzeit                              |
|------------|-------------------------------|---------------|---------------------|---|---|
| 21.02.     | Oelde, Im Aschenbrock         | 06.39         | 06.53               | 14  | Straßenglätte   |
| 27.02.     | Oelde, Oelder Tor             | 07.24         | 07.39               | 15  | Falsche Einsatzstelle angegeben                               |
| 24.04.     | Oelde, Fritz-Reuter-Str.      | 12.26         | 12.43               | 17  | Stromkabel konnte nicht vom Fahrzeug gelöst werden            |
| 16.07.     | Beckum, BAB A2 Richtung Oelde | 07.09         | 07.23               | 14  | Außerhalb des Einsatzgebietes                                 |
| 16.07.     | Wadersloh-Liesborn, Abteiring | 12.28         | 12.48               | 20  | Außerhalb des Einsatzgebietes                                 |
| 16.08.     | Beckum, Martinsring           | 09.06         | 09.25               | 19  | Außerhalb des Einsatzgebietes, zusätzlich Umleitung in Beckum |

## 5.12. Rettungswache Warendorf

a) Einsätze des RTW mit über 12 Minuten Eintreffzeit:

220

| Datum 2008 | Einsatzort                    | Alarm Uhrzeit | Eintreffen Uhrzeit | Dauer von Alarm bis Eintreffen in Minuten | Grund für die lange Eintreffzeit   |
|------------|-------------------------------|---------------|--------------------|---|--|
| 01.01.     | Warendorf, Holtrup            | 02.10         | 02.28              | 18  | Eintreffen versehentlich nicht gemeldet oder Meldung technisch nicht möglich |
| 01.01.     | Telgte, Münsterstraße         | 02.53         | 03.10              | 17  | Weite Entfernung   |
| 01.01.     | Warendorf, Jägerstraße        | 03.24         | 03.37              | 13  | Folgeeinsatz, aus einem Einsatz eine weitere Anfahrt                         |
| 01.01.     | Sassenberg, Kettler Straße    | 10.58         | 11.14              | 16  | Weite Entfernung   |
| 02.01.     | Telgte, Steinstr.             | 10.25         | 10.45              | 20  | Weite Entfernung   |
| 03.01.     | Beelen, Harsewinkler Damm     | 18.14         | 18.27              | 13  | Weite Entfernung   |
| 06.01.     | Warendorf, Ostbezirk          | 20.25         | 20.39              | 14  | Glätte   |
| 07.01.     | Beelen, Harsewinkler Damm     | 19.15         | 19.30              | 15  | Weite Entfernung   |
| 10.01.     | Ennigerloh, B 475             | 00.38         | 00.51              | 13  | Weite Entfernung   |
| 10.01.     | Ennigerloh, K 20              | 05.12         | 05.26              | 14  | Weite Entfernung   |
| 10.01.     | Ostbevern, Lehmbruck          | 09.39         | 10.07              | 28  | Weite Entfernung   |
| 11.01.     | Sassenberg, Rosenstraße       | 16.46         | 17.00              | 14  | Weite Entfernung   |
| 11.01.     | Warendorf, Industriestr.      | 17.12         | 17.33              | 21  | Bahnschranke geschlossen, Folgeeinsatz                                       |
| 13.01.     | Warendorf, Josephs-Hospital   | 12.16         | 12.29              | 13  | Anfahrt ohne Sondersignal  |
| 14.01.     | Telgte, Am Krankenhaus        | 09.07         | 09.30              | 23  | Weite Entfernung   |
| 14.01.     | Warendorf, Flintruper Ring    | 14.56         | 15.09              | 13  | Glätte   |
| 21.01.     | Warendorf, Walgern            | 14.33         | 15.00              | 27  | Glätte   |
| 28.01.     | Warendorf, Westkirchener Str. | 15.18         | 15.35              | 17  | Eintreffen versehentlich nicht gemeldet oder Meldung technisch nicht möglich |
| 31.01.     | Telgte, Eichenweg             | 15.48         | 16.15              | 27  | Weite Entfernung   |
| 01.02.     | Beelen, Harsewinkler Damm     | 19.26         | 19.40              | 14  | Weite Entfernung   |
| 03.02.     | Telgte, Mozartstr.            | 21.55         | 22.09              | 14  | Weite Entfernung   |
| 05.02.     | Everswinkel, Münster Str.     | 02.54         | 03.10              | 16  | Weite Entfernung   |
| 06.02.     | Warendorf, Düsternstr.        | 04.41         | 05.01              | 20  | Eintreffen versehentlich nicht gemeldet oder Meldung technisch nicht möglich |
| 07.02.     | Beelen, Ludwig-Uhland-Str.    | 06.54         | 07.13              | 19  | Weite Entfernung   |
| 11.02.     | Warendorf, Hermann-Löns-Str.  | 09.34         | 09.51              | 17  | Eintreffen versehentlich nicht gemeldet oder Meldung technisch nicht möglich |
| 13.02.     | Telgte, Warendorfer Str.      | 06.49         | 07.02              | 13  | Weite Entfernung   |
| 14.02.     | Warendorf, Hörste             | 11.14         | 11.29              | 15  | Schlechte Beschilderung  |
| 17.02.     | Beelen, Clarholzer Str.       | 23.51         | 00.04              | 13  | Weite Entfernung   |
| 18.02.     | Everswinkel, Müssingen        | 20.03         | 20.18              | 15  | Weite Entfernung   |
| 19.02.     | Warendorf, Walgernheide       | 15.47         | 16.00              | 13  | Sturzregen   |
| 20.02.     | Sassenberg, Elisabethstr.     | 09.06         | 09.20              | 14  | Weite Entfernung   |
| 20.02.     | Warendorf, Katzheide          | 13.42         | 13.55              | 13  | Eintreffen versehentlich nicht gemeldet oder Meldung technisch nicht möglich |
| 23.02.     | Sassenberg, Laerer Str.       | 12.06         | 12.27              | 21  | Weite Entfernung   |
| 24.02.     | Warendorf, Am Salzgraben      | 04.59         | 05.12              | 13  | Falscher Einsatzort genannt  |
| 24.02.     | Beelen, Harsewinkler Damm     | 09.55         | 10.08              | 13  | Weite Entfernung   |



| Datum 2008 | Einsatzort                  | Alarm Uhrzeit | Eintreffen Uhrzeit | Dauer von Alarm bis Eintreffen in Minuten | Grund für die lange Eintreffzeit   |
|------------|-----------------------------|---------------|--------------------|---|--|
| 26.02.     | Sassenberg, Breslauer Str.  | 15.52         | 16.05              | 13  | Weite Entfernung   |
| 28.02.     | Telgte, Mozartstr.          | 19.35         | 19.50              | 15  | Weite Entfernung   |
| 29.02.     | Warendorf, Fürstenbergstr.  | 12.27         | 12.40              | 13  | Geschlossene Bahnschranke  |
| 02.03.     | Warendorf, Fächtenknäppe    | 15.44         | 16.54              | 70  | Eintreffen versehentlich nicht gemeldet oder Meldung technisch nicht möglich |
| 02.03.     | Warendorf, Berverstrang     | 20.06         | 20.19              | 13  | Weite Entfernung   |
| 03.03.     | Beelen, Warendorfer Str.    | 00.23         | 00.39              | 16  | Weite Entfernung   |
| 05.03.     | Sassenberg, Kolpingstr.     | 17.23         | 17.36              | 13  | Weite Entfernung   |
| 07.03.     | Warendorf, Am Meerpohl      | 08.58         | 09.16              | 18  | Eintreffen versehentlich nicht gemeldet oder Meldung technisch nicht möglich |
| 07.03.     | Sassenberg, Glaneort        | 10.10         | 10.28              | 18  | Weite Entfernung   |
| 08.03.     | Warendorf, Berliner Str.    | 16.08         | 16.21              | 13  | Sichtbehinderung Nebel   |
| 08.03.     | Warendorf, Mühlenstr.       | 19.48         | 20.01              | 13  | Schlechte Beschilderung  |
| 09.03.     | Ostbevern, Einsatzstelle    | 04.03         | 04.18              | 15  | Weite Entfernung   |
| 09.03.     | Warendorf, L 830            | 04.21         | 04.34              | 13  | Eintreffen versehentlich nicht gemeldet oder Meldung technisch nicht möglich |
| 09.03.     | Warendorf, Lerchenfeld      | 11.29         | 11.45              | 16  | Folgeeinsatz, aus einem Einsatz eine weitere Anfahrt                         |
| 10.03.     | Warendorf, Krumme Str.      | 12.08         | 12.21              | 13  | Eintreffen versehentlich nicht gemeldet oder Meldung technisch nicht möglich |
| 12.03.     | Sassenberg, Klingenhagen    | 11.41         | 11.55              | 14  | Weite Entfernung   |
| 12.03.     | Telgte, Eichenweg           | 13.11         | 13.41              | 30  | Folgeeinsatz, aus einem Einsatz eine weitere Anfahrt                         |
| 12.03.     | Warendorf, Dackmarer Esch   | 15.38         | 15.53              | 15  | Folgeeinsatz, aus einem Einsatz eine weitere Anfahrt                         |
| 13.03.     | Warendorf, Walgern          | 03.39         | 03.53              | 14  | Geschlossene Bahnschranke, Folgeeinsatz                                      |
| 13.03.     | Warendorf, Warendorfer Str. | 06.03         | 06.23              | 20  | Eintreffen versehentlich nicht gemeldet oder Meldung technisch nicht möglich |
| 18.03.     | Beelen, Neumühlenstr.       | 18.42         | 18.56              | 14  | Weite Entfernung   |
| 18.03.     | Beelen, Mühlenweg           | 23.00         | 23.13              | 13  | Weite Entfernung   |
| 19.03.     | Ostbevern, Goldwiese        | 00.48         | 01.03              | 15  | Weite Entfernung   |
| 20.03.     | Sassenberg, Rippelbaum      | 07.20         | 07.35              | 15  | Weite Entfernung   |
| 20.03.     | Beelen, Harsewinkler Damm   | 17.02         | 17.19              | 17  | Weite Entfernung   |
| 22.03.     | Beelen, Rosenweg            | 22.25         | 22.39              | 14  | Weite Entfernung   |
| 23.03.     | Warendorf, Bußmannsweg      | 08.45         | 09.01              | 16  | Geschlossene Bahnschranke, Folgeeinsatz                                      |
| 23.03.     | Beelen, Beilbach            | 11.24         | 11.37              | 13  | Weite Entfernung   |
| 24.03.     | Sassenberg, Breslauer Str.  | 12.37         | 12.53              | 16  | Weite Entfernung   |
| 24.03.     | Warendorf, Grüner Markenweg | 23.50         | 00.05              | 15  | Schlechte Beschilderung  |
| 25.03.     | Beelen, Vennort             | 11.32         | 11.50              | 18  | Weite Entfernung   |
| 26.03.     | Warendorf, Im Leinenfeld    | 03.09         | 03.22              | 13  | Folgeeinsatz, aus einem Einsatz eine weitere Anfahrt                         |
| 26.03.     | Warendorf, Ahornweg         | 09.39         | 09.56              | 17  | Folgeeinsatz, aus einem Einsatz eine weitere Anfahrt                         |

| Datum 2008 | Einsatzort  | Alarm Uhrzeit | Eintreffen Uhrzeit | Dauer von Alarm bis Eintreffen in Minuten | Grund für die lange Eintreffzeit   |
|------------|---|---------------|--------------------|---|--|
| 27.03.     | Sassenberg, Neumühlenstr.                             | 14.16         | 14.32              | 16  | Weite Entfernung   |
| 28.03.     | Beelen, Harsewinkler Damm                             | 17.09         | 17.23              | 14  | Weite Entfernung   |
| 28.03.     | Warendorf, Bahnhofstr.                                | 19.44         | 20.00              | 16  | Schlechte Beschilderung  |
| 29.03.     | Warendorf, Breulweg                                   | 00.48         | 01.01              | 13  | Sichtbehinderung Nebel   |
| 30.03.     | Beelen, Warendorfer Str.                              | 11.56         | 12.10              | 14  | Weite Entfernung   |
| 30.03.     | Sassenberg, Breslauer Str.                            | 12.28         | 12.46              | 18  | Weite Entfernung   |
| 30.03.     | Sassenberg, Grüner Weg                                | 13.01         | 13.15              | 14  | Weite Entfernung   |
| 31.03.     | Warendorf, B 64                                       | 08.09         | 08.22              | 13  | Schlechte Beschilderung  |
| 31.03.     | Beelen, Rosenstr.                                     | 08.45         | 09.01              | 16  | Weite Entfernung   |
| 31.03.     | Warendorf, Neuwarendorf                               | 11.52         | 12.10              | 18  | Geschlossene Bahnschranke, Folgeeinsatz                                      |
| 03.04.     | Oelde, Hauptstr.                                      | 08.30         | 08.45              | 15  | Weite Entfernung   |
| 05.04.     | Sassenberg, Füchter Str.                              | 02.04         | 02.24              | 20  | Weite Entfernung und schlechte Beschilderung                                 |
| 05.04.     | Warendorf, Walgerheide                                | 17.19         | 17.34              | 15  | Eintreffen versehentlich nicht gemeldet oder Meldung technisch nicht möglich |
| 06.04.     | Sassenberg, Elisabethstr.                             | 09.30         | 09.45              | 15  | Weite Entfernung   |
| 07.04.     | Warendorf, Am Krankenhaus                             | 10.25         | 11.02              | 37  | Eintreffen versehentlich nicht gemeldet oder Meldung technisch nicht möglich |
| 08.04.     | Beelen, Beilbach                                      | 01.33         | 01.47              | 14  | Weite Entfernung   |
| 10.04.     | Beelen, Vennort                                       | 09.36         | 09.50              | 14  | Weite Entfernung   |
| 12.04.     | Sassenberg, Laerer Str.                               | 10.30         | 10.44              | 14  | Weite Entfernung   |
| 12.04.     | Warendorf, Dr.-Rau-Allee                              | 11.00         | 11.13              | 13  | Eintreffen versehentlich nicht gemeldet oder Meldung technisch nicht möglich |
| 14.04.     | Warendorf, Krumme Str.                                | 11.01         | 11.19              | 18  | Eintreffen versehentlich nicht gemeldet oder Meldung technisch nicht möglich |
| 14.04.     | Warendorf, Fürstenberg Str.                           | 13.05         | 13.18              | 13  | Folgeeinsatz, aus einem Einsatz eine weitere Anfahrt                         |
| 15.04.     | Telgte, Grabenstr.                                    | 15.37         | 15.52              | 15  | Weite Entfernung   |
| 20.04.     | Beelen, Harsewinkler Damm                             | 12.35         | 12.49              | 14  | Weite Entfernung   |
| 20.04.     | Sassenberg, Sassenberger Str.                         | 16.23         | 16.38              | 15  | Weite Entfernung   |
| 22.04.     | Warendorf, Paul-Löwe-Str.                             | 12.51         | 13.06              | 15  | Schlechte Beschilderung  |
| 23.04.     | Warendorf, Wagner Str.                                | 18.30         | 18.50              | 20  | Schlechte Beschilderung  |
| 28.04.     | Warendorf, Everswinkler Str.                          | 11.33         | 11.47              | 14  | Folgeeinsatz, aus einem Einsatz eine weitere Anfahrt                         |
| 28.04.     | Beelen, Harsewinkler Damm                             | 17.46         | 18.03              | 17  | Weite Entfernung   |
| 28.04.     | Everswinkel, Auf dem Esch                             | 18.58         | 19.16              | 18  | Weite Entfernung   |
| 29.04.     | Sassenberg, Elisabethstr.                             | 20.26         | 20.39              | 13  | Weite Entfernung   |
| 30.04.     | Telgte, Lilientalstr.                                 | 12.13         | 12.27              | 14  | Weite Entfernung   |
| 08.05.     | Warendorf, Südstraße                                  | 15.39         | 16.02              | 23  | Folgeeinsatz, aus einem Einsatz eine weitere Anfahrt                         |
| 10.05.     | Sassenberg, Schürenstraße                             | 13.37         | 13.59              | 22  | Weite Entfernung   |
| 11.05.     | Everswinkel-Alverskirchen, L 811 Richtung Sendenhorst | 10.26         | 10.40              | 14  | Weite Entfernung   |
| 11.05.     | Sassenberg, Feldmark                                  | 15.30         | 16.07              | 37  | Weite Entfernung   |

| Datum 2008 | Einsatzort                                | Alarm Uhrzeit | Eintreffen Uhrzeit | Dauer von Alarm bis Eintreffen in Minuten | Grund für die lange Eintreffzeit   |
|------------|---|---------------|--------------------|---|--|
| 02.06.     | Telgte, Brucknerstraße                    | 12.17         | 12.40              | 23  | Weite Entfernung   |
| 03.06.     | Beelen, Harsewinkeler Damm                | 14.33         | 14.51              | 18  | Weite Entfernung   |
| 04.06.     | Everswinkel-Alverskirchen, Schützenstraße | 09.38         | 09.53              | 15  | Weite Entfernung   |
| 06.06.     | Everswinkel, Erlengrund                   | 23.43         | 23.56              | 13  | Weite Entfernung   |
| 07.06.     | Telgte, Am Krankenhaus                    | 01.06         | 01.24              | 18  | Weite Entfernung   |
| 07.06.     | Warendorf-Freckenhorst, Gronhorst         | 06.13         | 06.28              | 15  | Sturzregen   |
| 08.06.     | Beelen, Westring                          | 01.05         | 01.21              | 16  | Weite Entfernung   |
| 08.06.     | Warendorf-Freckenhorst, Paul-Löwe-Straße  | 02.35         | 02.49              | 14  | Falscher Einsatzort angegeben  |
| 10.06.     | Warendorf, Dreibrückenstraße              | 10.15         | 10.37              | 22  | Schlechte Beschilderung  |
| 14.06.     | Warendorf-Einen, Im Esch                  | 18.57         | 19.13              | 16  | Geschlossene Bahnschranke  |
| 14.06.     | Warendorf-Vohren, Vohren                  | 23.05         | 23.30              | 25  | Sturzregen   |
| 21.06.     | Warendorf-Freckenhorst, Am Weingarten     | 14.57         | 15.29              | 32  | Folgeeinsatz, aus einem Einsatz eine weitere Anfahrt                         |
| 22.06.     | Warendorf-Einen, Lerchenfeld              | 01.10         | 01.23              | 13  | Geschlossene Bahnschranke  |
| 28.06.     | Warendorf-Milte, Beverstrang              | 17.08         | 17.24              | 16  | Weite Entfernung   |
| 30.06.     | Warendorf-Hoetmar, Buddenbaum             | 22.14         | 22.31              | 17  | Weite Entfernung   |
| 02.07.     | Telgte-Raestrup, Raestrup                 | 21.34         | 22.03              | 29  | Falscher Einsatzort angegeben  |
| 10.07.     | Warendorf, Füchtenknäppe                  | 22.00         | 22.15              | 15  | Eintreffen versehentlich nicht gemeldet oder Meldung technisch nicht möglich |
| 15.07.     | Beelen, Augustin-Wibbelt-Straße           | 22.38         | 22.51              | 13  | Weite Entfernung   |
| 16.07.     | Warendorf, Dr.-Hans-Kluck-Straße          | 02.11         | 02.24              | 13  | Folgeeinsatz, aus einem Einsatz eine weitere Anfahrt                         |
| 16.07.     | Everswinkel, Versmar                      | 09.25         | 09.38              | 13  | Weite Entfernung   |
| 20.07.     | Beelen, Am Axtbach                        | 12.19         | 12.34              | 15  | Falscher Einsatzort  |
| 25.07.     | Beelen, Gaffelstadt                       | 00.04         | 00.18              | 14  | Schlechte Beschilderung  |
| 25.07.     | Warendorf, Vom-Stein-Straße               | 20.14         | 20.51              | 37  | Eintreffen versehentlich nicht gemeldet oder Meldung technisch nicht möglich |
| 25.07.     | Ostbevern, Bahnhofstraße                  | 22.00         | 22.14              | 14  | Weite Entfernung   |
| 26.07.     | Warendorf-Hoetmar, Holtrup                | 08.55         | 09.08              | 13  | Weite Entfernung   |
| 30.07.     | Sassenberg, Breslauer Straße              | 03.08         | 03.23              | 15  | Schlechte Beschilderung  |
| 01.08.     | Ostbevern, Nordring                       | 15.39         | 15.56              | 17  | Weite Entfernung   |
| 11.08.     | Beelen, Grüner Grund                      | 07.51         | 08.07              | 16  | Geschlossene Bahnschranke  |
| 12.08.     | Ostbevern, Birkenweg                      | 09.01         | 09.18              | 17  | Weite Entfernung   |
| 12.08.     | Sassenberg, Feldmark                      | 22.30         | 22.43              | 13  | Weite Entfernung   |
| 15.08.     | Beelen, Neumühlenstraße                   | 19.29         | 20.06              | 37  | Eintreffen versehentlich nicht gemeldet oder Meldung technisch nicht möglich |
| 19.08.     | Beelen, Harsewinkeler Damm                | 03.19         | 03.36              | 17  | Weite Entfernung   |
| 20.08.     | Warendorf, Am Krankenhaus                 | 14.32         | 14.53              | 21  | Eintreffen versehentlich nicht gemeldet oder Meldung technisch nicht möglich |
| 21.08.     | Beelen, Warendorfer Straße                | 23.38         | 23.52              | 14  | Weite Entfernung   |
| 25.08.     | Ostbevern, Am Rathaus                     | 17.03         | 17.20              | 17  | Weite Entfernung   |
| 28.08.     | Everswinkel, Hovestraße                   | 09.12         | 09.32              | 20  | Weite Entfernung   |

| Datum 2008 | Einsatzort                                   | Alarm Uhrzeit | Eintreffen Uhrzeit | Dauer von Alarm bis Eintreffen in Minuten | Grund für die lange Eintreffzeit   |
|------------|--|---------------|--------------------|---|--|
| 28.08.     | Sassenberg, Achtermannstraße                 | 13.31         | 13.44              | 13  | Weite Entfernung   |
| 28.08.     | Ostbevern, Im Kirchesch                      | 19.29         | 19.45              | 16  | Weite Entfernung   |
| 06.09.     | Sassenberg, Johann-Hinrich-Wichern-Straße    | 00.44         | 00.57              | 13  | Weite Entfernung   |
| 06.09.     | Ostbevern, Nordring                          | 17.34         | 17.48              | 14  | Weite Entfernung   |
| 11.09.     | Warendorf, Königsberger Straße               | 10.13         | 10.27              | 14  | Folgeeinsatz, aus einem Einsatz eine weitere Anfahrt                         |
| 11.09.     | Warendorf, Beelener Straße                   | 15.37         | 15.51              | 14  | Baustelle auf der B 64   |
| 12.09.     | Warendorf, Niedinkstraße                     | 19.23         | 19.46              | 23  | Folgeeinsatz, aus einem Einsatz eine weitere Anfahrt                         |
| 16.09.     | Warendorf, Romadourweg                       | 06.47         | 07.04              | 17  | Geschlossene Bahnschranke, Folgeeinsatz                                      |
| 21.09.     | Versmold, Heidhorstsee                       | 00.55         | 01.09              | 14  | Weite Entfernung   |
| 21.09.     | Sassenberg, Carl-Zeiss-Straße                | 01.21         | 01.34              | 13  | Weite Entfernung   |
| 30.09.     | Warendorf, Rotkehlchenweg                    | 20.51         | 21.29              | 38  | Eintreffen versehentlich nicht gemeldet oder Meldung technisch nicht möglich |
| 01.10.     | Everswinkel, Münsterstraße                   | 12.05         | 12.20              | 15  | Weite Entfernung   |
| 01.10.     | Warendorf, Lentruper Ring                    | 19.28         | 19.56              | 28  | Eintreffen versehentlich nicht gemeldet oder Meldung technisch nicht möglich |
| 05.10.     | Warendorf-Einen, L 548 Richtung Milte        | 17.52         | 18.20              | 28  | Falscher Einsatzort angegeben  |
| 06.10.     | Beelen, Vennort                              | 18.16         | 18.32              | 16  | Weite Entfernung   |
| 06.10.     | Warendorf-Freckenhorst, Gronhorst            | 20.49         | 21.10              | 21  | Schlechte Beschilderung  |
| 07.10.     | Telgte, Von-Siemens-Straße                   | 12.15         | 12.30              | 15  | Weite Entfernung   |
| 08.10.     | Warendorf-Milte, Ostesch                     | 01.00         | 01.22              | 22  | Eintreffen versehentlich nicht gemeldet oder Meldung technisch nicht möglich |
| 09.10.     | Sassenberg, Feldmark                         | 01.31         | 01.54              | 23  | Anfahrt ohne Sondersignal  |
| 10.10.     | Ostbevern, Lienen Damm                       | 17.41         | 17.56              | 15  | Weite Entfernung   |
| 11.10.     | Warendorf, Marienstraße                      | 04.42         | 05.06              | 24  | Eintreffen versehentlich nicht gemeldet oder Meldung technisch nicht möglich |
| 11.10.     | Warendorf-Freckenhorst, Flintrup             | 17.27         | 18.07              | 40  | Eintreffen versehentlich nicht gemeldet oder Meldung technisch nicht möglich |
| 12.10.     | Warendorf, Beelener Straße                   | 12.40         | 12.53              | 13  | Weite Entfernung   |
| 12.10.     | Sassenberg, Von-Merveldt-Straße              | 19.48         | 20.19              | 31  | Eintreffen versehentlich nicht gemeldet oder Meldung technisch nicht möglich |
| 12.10.     | Sassenberg, Sattlerstraße                    | 22.09         | 22.27              | 18  | Glätte   |
| 13.10.     | Warendorf-Müssingen, Zum Emstal              | 02.06         | 02.20              | 14  | Geschlossene Bahnschranke  |
| 15.10.     | Harsewinkel-Grefen, Hauptstrasse             | 07.16         | 07.40              | 24  | Weite Entfernung   |
| 19.10.     | Warendorf-Hoetmar, Natarp                    | 13.10         | 13.30              | 20  | Weite Entfernung   |
| 20.10.     | Harsewinkel, Ostortstrasse                   | 14.05         | 14.23              | 18  | Weite Entfernung   |
| 22.10.     | Warendorf-Freckenhorst, Everswinkeler Straße | 11.27         | 12.29              | 62  | Eintreffen versehentlich nicht gemeldet oder Meldung technisch nicht möglich |
| 22.10.     | Sassenberg, Klingshagen                      | 16.43         | 17.08              | 25  | Anfahrt ohne Sondersignal  |
| 29.10.     | Telgte-Westbevern, Grevener Straße           | 20.59         | 21.16              | 17  | Weite Entfernung   |
| 01.11.     | Warendorf, Mühlenstraße                      | 00.26         | 00.52              | 16  | Eintreffen versehentlich nicht gemeldet oder Meldung technisch nicht möglich |
| 07.11.     | Sassenberg, Lappenbrink                      | 14.21         | 14.51              | 30  | Eintreffen versehentlich nicht gemeldet                                      |

| Datum 2008 | Einsatzort                                      | Alarm Uhrzeit | Eintreffen Uhrzeit | Dauer von Alarm bis Eintreffen in Minuten | Grund für die lange Eintreffzeit   |
|------------|---|---------------|--------------------|---|--|
|            |   |               |                    |   | oder Meldung technisch nicht möglich   |
| 08.11.     | Beelen, Tich                                    | 14.29         | 14.42              | 13  | Weite Entfernung   |
| 09.11.     | Sassenberg, Schürenstraße                       | 02.59         | 03.19              | 20  | Weite Entfernung   |
| 14.11.     | Sassenberg, Gröblingen                          | 17.23         | 17.38              | 15  | Weite Entfernung   |
| 16.11.     | Beelen, Warendorfer Straße                      | 05.27         | 05.52              | 25  | Anfahrt ohne Sondersignal  |
| 16.11.     | Everswinkel-Alverskirchen, Everswinkeler Straße | 22.28         | 22.44              | 16  | Weite Entfernung   |
| 18.11.     | Ostbevern, Brock                                | 02.17         | 02.38              | 21  | Weite Entfernung   |
| 18.11.     | Warendorf-Hoetmar, Raiffeisenstraße             | 11.13         | 11.33              | 20  | Weite Entfernung   |
| 19.11.     | Beelen, Dieselstraße                            | 17.41         | 17.55              | 15  | Weite Entfernung   |
| 20.11.     | Warendorf, Am Stadtgraben                       | 09.02         | 09.17              | 15  | Folgeinsatz, aus einem Einsatz eine weitere Anfahrt                          |
| 20.11.     | Warendorf-Freckenhorst, Vogelfeld               | 23.50         | 00.04              | 14  | Schlechte Beschilderung  |
| 21.11.     | Warendorf, Sassenberger Straße                  | 15.54         | 16.13              | 19  | Eintreffen versehentlich nicht gemeldet oder Meldung technisch nicht möglich |
| 21.11.     | Ostbevern, Hauptstraße                          | 18.15         | 18.30              | 15  | Weite Entfernung   |
| 22.11.     | Beelen, Clarholzer Straße                       | 06.48         | 07.02              | 14  | Weite Entfernung   |
| 22.11.     | Warendorf, Lentruper Ring                       | 08.18         | 08.44              | 26  | Anfahrt ohne Sondersignal  |
| 22.11.     | Warendorf, Tillmannstraße                       | 22.07         | 22.39              | 21  | Eintreffen versehentlich nicht gemeldet oder Meldung technisch nicht möglich |
| 23.11.     | Warendorf, Ostbezirk                            | 05.03         | 05.23              | 20  | Eintreffen versehentlich nicht gemeldet oder Meldung technisch nicht möglich |
| 23.11.     | Sassenberg, Uphuesstraße                        | 06.53         | 07.07              | 14  | Weite Entfernung   |
| 23.11.     | Sassenberg, Wagnerstraße                        | 21.02         | 21.15              | 13  | Weite Entfernung   |
| 24.11.     | Warendorf-Freckenhorst, L 547 Richtung Hoetmar  | 05.59         | 06.17              | 18  | Glatteis   |
| 24.11.     | Warendorf-Milte, Beverstrang                    | 10.22         | 10.35              | 13  | Weite Entfernung   |
| 28.11.     | Warendorf, Neuwarendorf                         | 17.07         | 17.31              | 24  | Eintreffen versehentlich nicht gemeldet oder Meldung technisch nicht möglich |
| 29.11.     | Warendorf-Hoetmar, Dorfhagen                    | 06.05         | 06.21              | 16  | Weite Entfernung   |
| 30.11.     | Beelen, Neumühlenstraße                         | 01.58         | 02.21              | 23  | Glatteis   |
| 30.11.     | Warendorf, Schückingstraße                      | 11.37         | 12.04              | 27  | Eintreffen versehentlich nicht gemeldet oder Meldung technisch nicht möglich |
| 01.12.     | Warendorf, Freckenhorster Straße                | 20.02         | 20.20              | 18  | Eintreffen versehentlich nicht gemeldet oder Meldung technisch nicht möglich |
| 03.12.     | Telgte, Nachtigallengrund                       | 01.19         | 01.36              | 18  | Weite Entfernung   |
| 05.12.     | Ostbevern, L 830 Richtung Brock                 | 21.08         | 21.25              | 17  | Weite Entfernung   |
| 05.12.     | Telgte, Münstertor                              | 22.11         | 22.25              | 14  | Weite Entfernung   |
| 07.12.     | Warendorf-Milte, Beverstrang                    | 05.51         | 06.08              | 17  | Weite Entfernung   |
| 07.12.     | Warendorf, Neuwarendorf                         | 15.55         | 16.14              | 19  | Eintreffen versehentlich nicht gemeldet oder Meldung technisch nicht möglich |
| 07.12.     | Telgte, Röntgenstraße                           | 21.31         | 21.47              | 16  | Weite Entfernung   |
| 10.12.     | Beelen, Hemfeld                                 | 02.28         | 02.41              | 13  | Weite Entfernung   |
| 10.12.     | Warendorf-Milte, Dorfstraße                     | 23.33         | 23.57              | 24  | Glatteis   |
| 11.12.     | Sassenberg, Schnepfenweg                        | 09.20         | 09.43              | 23  | Anfahrt ohne Sondersignal  |
| 12.12.     | Beelen, Warendorfer Straße                      | 19.24         | 19.55              | 31  | Eintreffen versehentlich nicht gemeldet                                      |

| Datum 2008 | Einsatzort                          | Alarm Uhrzeit | Eintreffen Uhrzeit | Dauer von Alarm bis Eintreffen in Minuten | Grund für die lange Eintreffzeit   |
|------------|-------------------------------------|---------------|--------------------|---|--|
|            |                                     |               |                    |   | oder Meldung technisch nicht möglich   |
| 13.12.     | Sassenberg, B 475 Richtung Füchtorf | 21.22         | 21.53              | 31  | Glätte   |
| 14.12.     | Sassenberg, B 476 Richtung Versmold | 06.16         | 06.43              | 27  | Glätte   |
| 18.12.     | Beelen, Harsewinkeler Damm          | 04.40         | 04.54              | 14  | Weite Entfernung   |
| 18.12.     | Ostbevern, Hofkamp                  | 10.15         | 10.31              | 16  | Weite Entfernung   |
| 20.12.     | Sassenberg, Feldmark                | 01.00         | 01.18              | 18  | Weite Entfernung   |
| 23.12.     | Warendorf, Wilhelm-Götting-Straße   | 20.22         | 20.43              | 21  | Eintreffen versehentlich nicht gemeldet oder Meldung technisch nicht möglich |
| 23.12.     | Sassenberg, Langewiese              | 23.08         | 23.21              | 13  | Weite Entfernung   |
| 24.12.     | Ostbevern, Hofkamp                  | 23.48         | 00.04              | 16  | Weite Entfernung   |
| 25.12.     | Everswinkel, Haselweg               | 00.05         | 00.18              | 13  | Weite Entfernung   |
| 30.12.     | Beelen, Borgkamp                    | 05.32         | 05.45              | 13  | Weite Entfernung   |
| 31.12.     | Sassenberg, Feldmark                | 17.02         | 17.42              | 40  | Folgeinsatz, aus einem Einsatz eine weitere Anfahrt                          |
| 31.12.     | Telgte-Raestrup, Raestrup           | 21.41         | 22.03              | 22  | Weite Entfernung   |

## 5.12. Rettungswache Warendorf

b) Einsätze des NEF mit über 12 Minuten Eintreffzeit:

410

| Datum 2008 | Einsatzort                        | Alarm Uhrzeit | Eintreffen Uhrzeit | Dauer von Alarm bis Eintreffen in Minuten | Grund für die lange Eintreffzeit   |
|------------|-----------------------------------|---------------|--------------------|---|--|
| 01.01.     | Telgte, Münsterstr.               | 02.53         | 03.08              | 15  | Weite Entfernung   |
| 02.01.     | Everswinkel, Graf-Droste-Str.     | 01.56         | 02.09              | 13  | weite Entfernung   |
| 02.01.     | Ennigerloh, Liebfrauenstraße      | 19.48         | 20.01              | 13  | Weite Entfernung   |
| 04.01.     | Warendorf, Zum Emstal             | 17.12         | 17.27              | 15  | Glätte   |
| 05.01.     | Ostbevern, Brock                  | 08.41         | 08.54              | 13  | Weite Entfernung   |
| 06.01.     | Ostbevern, Dorfbauerschaft        | 22.35         | 22.49              | 14  | Weite Entfernung   |
| 07.01.     | Ennigerloh, Richard-Wagner-Str.   | 06.55         | 07.11              | 16  | Weite Entfernung   |
| 09.01.     | Warendorf, Münsterweg             | 01.38         | 02.00              | 22  | Eintreffen versehentlich nicht gemeldet oder Meldung technisch nicht möglich |
| 09.01.     | Ennigerloh, Neubeckumer Str.      | 19.16         | 19.30              | 14  | Weite Entfernung   |
| 09.01.     | Ennigerloh, B 475                 | 23.32         | 23.46              | 14  | Weite Entfernung   |
| 10.01.     | Telgte, L 811 Richtung Westbevern | 05.43         | 06.08              | 25  | Weite Entfernung   |
| 10.01.     | Ennigerloh, Vellerner Straße      | 18.34         | 18.47              | 13  | Weite Entfernung   |
| 10.01.     | Telgte, Ritter Straße             | 20.47         | 21.01              | 14  | Weite Entfernung   |
| 17.01.     | Ennigerloh, Overbergstraße        | 20.12         | 20.25              | 13  | Weite Entfernung   |
| 18.01.     | Ennigerloh, Einsatzstelle         | 06.10         | 06.25              | 15  | Weite Entfernung   |
| 19.01.     | Ennigerloh, Beethovenstraße       | 11.11         | 11.24              | 13  | Weite Entfernung   |
| 19.01.     | Telgte, Delsener Heide            | 16.36         | 16.49              | 13  | Weite Entfernung   |
| 19.01.     | Sassenberg, Klingenhagen          | 21.32         | 21.46              | 14  | Sichtbehinderung Nebel   |
| 22.01.     | Warendorf, Dorfbauerschaft        | 11.54         | 12.08              | 14  | Folgeeinsatz, aus einem Einsatz eine weitere Anfahrt                         |
| 24.01.     | Telgte, Kirchbreite               | 07.05         | 07.20              | 15  | Weite Entfernung   |
| 27.01.     | Ennigerloh, Bahnhofstraße         | 16.32         | 16.45              | 13  | Weite Entfernung   |
| 30.01.     | Telgte, St. Rochus-Hospital       | 07.30         | 07.45              | 15  | Weite Entfernung   |
| 30.01.     | Telgte, St. Rochus-Hospital       | 22.45         | 22.58              | 13  | Weite Entfernung   |
| 02.02.     | Ennigerloh, Wagenfeldstraße       | 17.25         | 17.39              | 14  | Weite Entfernung   |
| 03.02.     | Everswinkel, Müssingen            | 02.18         | 02.31              | 13  | Weite Entfernung   |
| 04.02.     | Telgte, Am Jägerhaus              | 21.13         | 21.30              | 17  | Weite Entfernung   |
| 05.02.     | Telgte, Voßbreite                 | 00.05         | 00.19              | 14  | Weite Entfernung   |
| 05.02.     | Telgte, Reger Straße              | 04.41         | 05.01              | 20  | Weite Entfernung, Glätte   |
| 05.02.     | Ennigerloh, Luisenstraße          | 18.51         | 19.04              | 13  | Weite Entfernung   |
| 06.02.     | Ennigerloh, Neubeckumer Str.      | 05.43         | 06.01              | 18  | Weite Entfernung   |
| 07.02.     | Warendorf, Neuwarendorf           | 05.54         | 06.08              | 14  | Geschlossene Bahnschranke  |
| 07.02.     | Ostbevern, Grevener Damm          | 07.43         | 08.01              | 18  | Weite Entfernung   |
| 07.02.     | Telgte, Nachtigallengrund         | 10.08         | 10.23              | 15  | Weite Entfernung   |
| 09.02.     | Ostbevern, Hofkamp                | 14.56         | 15.10              | 14  | Weite Entfernung   |
| 09.02.     | Ostbevern, Dorfbauerschaft        | 21.58         | 22.13              | 15  | Weite Entfernung   |
| 11.02.     | Telgte, Marianne-Brand-Straße     | 07.11         | 07.25              | 14  | Weite Entfernung   |
| 11.02.     | Telgte, Am Friedhof               | 18.31         | 18.45              | 14  | Weite Entfernung   |



| Datum 2008 | Einsatzort                         | Alarm Uhrzeit | Eintreffen Uhrzeit | Dauer von Alarm bis Eintreffen in Minuten | Grund für die lange Eintreffzeit   |
|------------|------------------------------------|---------------|--------------------|---|--|
| 13.02.     | Telgte, Antoniusstraße             | 03.45         | 03.59              | 14  | Weite Entfernung   |
| 13.02.     | Telgte, Am Rochus-Hospital         | 06.28         | 06.44              | 16  | Weite Entfernung   |
| 13.02.     | Ennigerloh, Westkrichener Str.     | 08.40         | 08.55              | 15  | Weite Entfernung   |
| 14.02.     | Telgte, Steinstraße                | 07.13         | 07.28              | 15  | Weite Entfernung   |
| 15.02.     | Ostbevern, Goerdeler Weg           | 04.41         | 04.56              | 15  | Weite Entfernung   |
| 15.02.     | Ennigerloh, Berliner Straße        | 07.28         | 07.42              | 14  | Weite Entfernung   |
| 15.02.     | Telgte, Klingenhöhe                | 09.36         | 09.49              | 13  | Weite Entfernung   |
| 19.02.     | Ostbevern, Nordring                | 16.47         | 17.00              | 13  | Weite Entfernung   |
| 20.02.     | Sassenberg, Greffener Straße       | 05.15         | 05.56              | 41  | Eintreffen versehentlich nicht gemeldet oder Meldung technisch nicht möglich |
| 21.02.     | Telgte, Voßbreite                  | 15.45         | 15.58              | 13  | Weite Entfernung   |
| 21.02.     | Telgte, Paul-Gerhard-Weg           | 19.33         | 19.50              | 17  | Weite Entfernung   |
| 21.02.     | Telgte, Wagner Straße              | 22.42         | 22.56              | 14  | Weite Entfernung   |
| 23.02.     | Everswinkel, Heinrich-Brüning-Str. | 01.05         | 01.19              | 14  | Weite Entfernung   |
| 24.02.     | Telgte, Einener Straße             | 02.26         | 02.40              | 14  | Weite Entfernung   |
| 24.02.     | Beelen, Vennort                    | 17.17         | 17.31              | 14  | Glätte   |
| 25.02.     | Ostbevern, Kepler Straße           | 06.45         | 06.59              | 14  | Weite Entfernung   |
| 25.02.     | Everswinkel, Am Bohnenkamp         | 20.57         | 21.14              | 17  | Weite Entfernung   |
| 27.02.     | Ennigerloh, Enniger Straße         | 08.44         | 08.58              | 14  | Weite Entfernung   |
| 27.02.     | Ostbevern, Hauptstraße             | 21.53         | 22.08              | 15  | Weite Entfernung   |
| 28.02.     | Ennigerloh, Ostenfelder Straße     | 05.23         | 05.36              | 13  | Weite Entfernung   |
| 28.02.     | Ennigerloh, Platanenstraße         | 11.02         | 11.15              | 13  | Weite Entfernung   |
| 28.02.     | Beelen, Westkirchener Straße       | 22.48         | 23.02              | 14  | Weite Entfernung   |
| 29.02.     | Warendorf, Müssingen               | 00.13         | 00.32              | 19  | Weite Entfernung   |
| 29.02.     | Ennigerloh, Schleebergstraße       | 06.21         | 06.36              | 15  | Weite Entfernung   |
| 29.02.     | Sassenberg, Laerer Str.            | 07.31         | 07.50              | 19  | Weite Entfernung   |
| 29.02.     | Warendorf, Industriestr.           | 09.11         | 09.28              | 17  | Geschlossene Bahnschranke, Folgeinsatz                                       |
| 29.02.     | Warendorf-Hoetmar, Holtrup         | 23.13         | 23.28              | 15  | Weite Entfernung   |
| 01.03.     | Telgte, Voßhof                     | 01.59         | 02.13              | 14  | Weite Entfernung   |
| 01.03.     | Telgte, Orkotten                   | 06.38         | 06.52              | 14  | Weite Entfernung   |
| 01.03.     | Telgte, Alverskirchener Str.       | 07.27         | 07.42              | 15  | Weite Entfernung   |
| 02.03.     | Ennigerloh, Am Elsawäldchen        | 08.06         | 08.20              | 14  | Weite Entfernung   |
| 03.03.     | Ennigerloh, Am Pappelwäldchen      | 10.59         | 11.13              | 14  | Weite Entfernung   |
| 03.03.     | Warendorf, Müssingen               | 17.21         | 17.41              | 20  | Schlechte Beschilderung  |
| 05.03.     | Sassenberg, Vinnenberger Str.      | 06.02         | 06.18              | 16  | Glätte   |
| 07.03.     | Ostbevern, Prozessionsweg          | 05.40         | 05.54              | 14  | Weite Entfernung   |
| 07.03.     | Ennigerloh, Hanseichen             | 19.33         | 19.49              | 16  | Weite Entfernung   |
| 10.03.     | Herzebrock-Clarholz, Puhwall       | 16.56         | 17.10              | 14  | Weite Entfernung   |
| 11.03.     | Everswinkel, Püning                | 19.09         | 19.23              | 14  | Weite Entfernung   |
| 13.03.     | Ostbevern, Mühlenweg               | 20.17         | 20.32              | 15  | Weite Entfernung   |
| 13.03.     | Ennigerloh, Overbergstraße         | 23.53         | 00.06              | 13  | Weite Entfernung   |

| Datum 2008 | Einsatzort                         | Alarm Uhrzeit | Eintreffen Uhrzeit | Dauer von Alarm bis Eintreffen in Minuten | Grund für die lange Eintreffzeit   |
|------------|------------------------------------|---------------|--------------------|---|--|
| 14.03.     | Ennigerloh, Beethovenstr.          | 02.08         | 02.22              | 14  | Weite Entfernung   |
| 14.03.     | Sassenberg, Greffener Str.         | 13.33         | 13.47              | 14  | Folgeinsatz, aus einem Einsatz eine weitere Anfahrt                          |
| 14.03.     | Ennigerloh, Vorhelmer Str.         | 18.06         | 18.20              | 14  | Weite Entfernung   |
| 14.03.     | Warendorf, Am Weingarten           | 21.22         | 21.37              | 15  | Geschlossene Bahnschranke  |
| 15.03.     | Warendorf-Einen, Hermann-Löns-Str. | 11.48         | 12.01              | 13  | Weite Entfernung   |
| 16.03.     | Telgte, Wöste                      | 05.24         | 05.42              | 18  | Weite Entfernung   |
| 18.03.     | Telgte, Am Rochus-Hospital         | 04.29         | 04.42              | 13  | Weite Entfernung   |
| 18.03.     | Sassenberg, Füchter Str.           | 09.07         | 09.25              | 18  | Falsche Ortsangabe genannt   |
| 19.03.     | Ennigerloh, Westkirchener Str.     | 12.09         | 12.22              | 13  | Weite Entfernung   |
| 20.03.     | Ostbevern, Lehmbruck               | 23.22         | 23.39              | 17  | Weite Entfernung   |
| 21.03.     | Telgte, Brahmstr.                  | 02.12         | 02.28              | 16  | Weite Entfernung   |
| 21.03.     | Telgte, Falkenweg                  | 17.26         | 17.39              | 13  | Weite Entfernung   |
| 22.03.     | Warendorf, Wagenfeldstr.           | 06.26         | 06.40              | 14  | Schlechte Beschilderung  |
| 23.03.     | Ennigerloh, Am Möllerskamp         | 06.57         | 07.10              | 13  | Weite Entfernung   |
| 24.03.     | Telgte, Pöhlen                     | 02.22         | 02.35              | 13  | Weite Entfernung   |
| 24.03.     | Telgte, Alverskirchener Str.       | 08.24         | 08.52              | 28  | Weite Entfernung   |
| 24.03.     | Ennigerloh, Westkirchener Str.     | 16.41         | 16.55              | 14  | Weite Entfernung   |
| 25.03.     | Telgte, Harkampsheide              | 07.07         | 07.20              | 13  | Weite Entfernung   |
| 25.03.     | Ennigerloh, Georg-Friedrich-H.     | 23.05         | 23.22              | 17  | Weite Entfernung   |
| 26.03.     | Beelen, Tich                       | 04.48         | 05.05              | 17  | Weite Entfernung   |
| 26.03.     | Ennigerloh, Westkirchener Str.     | 09.27         | 09.41              | 14  | Weite Entfernung   |
| 27.03.     | Ennigerloh, Max-Plank-Str.         | 01.43         | 01.58              | 15  | Weite Entfernung   |
| 28.03.     | Ennigerloh, Luisenstr.             | 05.50         | 06.03              | 13  | Weite Entfernung   |
| 28.03.     | Telgte, Herrenstraße               | 16.22         | 16.36              | 14  | Weite Entfernung   |
| 29.03.     | Telgte, Wagnerstraße               | 09.41         | 09.55              | 14  | Weite Entfernung   |
| 29.03.     | Ennigerloh, Robert-Koch-Str.       | 11.52         | 12.05              | 13  | Weite Entfernung   |
| 30.03.     | Ennigerloh, Bernhardstr.           | 12.11         | 12.24              | 13  | Weite Entfernung   |
| 31.03.     | Warendorf, Füchtenknäppe           | 17.24         | 17.37              | 13  | Geschlossene Bahnschranke  |
| 01.04.     | Everswinkel, Wiemstraße            | 04.24         | 04.41              | 17  | Weite Entfernung   |
| 04.04.     | Telgte, Mühlenstraße               | 10.15         | 10.30              | 15  | Weite Entfernung   |
| 04.04.     | Ostbevern, B 51                    | 13.10         | 13.23              | 13  | Weite Entfernung   |
| 04.04.     | Ostbevern, Einsatzstelle           | 14.18         | 14.34              | 16  | Weite Entfernung   |
| 04.04.     | Beelen, Vennort                    | 20.11         | 20.24              | 13  | Geschlossene Bahnschranke  |
| 05.04.     | Ennigerloh, Agnesstraße            | 13.09         | 13.22              | 13  | Weite Entfernung   |
| 06.04.     | Warendorf, Merfeldstr.             | 19.00         | 19.13              | 13  | Eintreffen versehentlich nicht gemeldet oder Meldung technisch nicht möglich |
| 10.04.     | Telgte, Lilienthalstr.             | 05.13         | 05.26              | 13  | Weite Entfernung   |
| 11.04.     | Ennigerloh, Am Geisterbach         | 18.46         | 19.00              | 14  | Weite Entfernung   |
| 12.04.     | Ennigerloh, Clemens-August-Str.    | 09.45         | 09.59              | 14  | Weite Entfernung   |
| 13.04.     | Ostbevern, Augustin-Wibbelt-Str.   | 19.45         | 19.58              | 13  | Weite Entfernung   |
| 15.04.     | Ostbevern, Graf-Zeppelin-Str.      | 07.43         | 07.57              | 14  | Weite Entfernung   |

| Datum 2008 | Einsatzort                                   | Alarm Uhrzeit | Eintreffen Uhrzeit | Dauer von Alarm bis Eintreffen in Minuten | Grund für die lange Eintreffzeit   |
|------------|--|---------------|--------------------|---|--|
| 16.04.     | Ennigerloh, Liebig Str.                      | 21.21         | 21.34              | 13  | Weite Entfernung   |
| 17.04.     | Warendorf, Warendorfer Str.                  | 14.17         | 14.31              | 14  | Eintreffen versehentlich nicht gemeldet oder Meldung technisch nicht möglich |
| 20.04.     | Ostbevern, Am Schemm                         | 06.49         | 07.03              | 14  | Weite Entfernung   |
| 20.04.     | Everswinkel, Am Vinkenbusch                  | 07.35         | 07.51              | 16  | Weite Entfernung   |
| 20.04.     | Ostbevern, Brock                             | 10.16         | 10.30              | 14  | Weite Entfernung   |
| 24.04.     | Telgte, Hagenkamp                            | 07.08         | 07.22              | 14  | Weite Entfernung   |
| 24.04.     | Sassenberg, Feldmark                         | 07.56         | 08.10              | 14  | Weite Entfernung   |
| 24.04.     | Telgte, Mühlenstr.                           | 12.52         | 13.16              | 24  | Weite Entfernung   |
| 27.04.     | Ennigerloh, Beelener Str.                    | 11.17         | 11.38              | 21  | Weite Entfernung   |
| 27.04.     | Everswinkel, L 793                           | 15.33         | 15.48              | 15  | Weite Entfernung   |
| 27.04.     | Ennigerloh, Oelder Str.                      | 21.36         | 21.49              | 13  | Weite Entfernung   |
| 29.04.     | Telgte, Wagner Str.                          | 19.01         | 19.16              | 15  | Weite Entfernung   |
| 30.04.     | Ennigerloh, Schleebergstr.                   | 12.12         | 12.32              | 20  | Weite Entfernung   |
| 02.05.     | Ennigerloh, Rottendorfstraße                 | 22.35         | 22.48              | 13  | Weite Entfernung   |
| 03.05.     | Everswinkel, Am Steinbusch                   | 11.42         | 11.55              | 13  | Weite Entfernung   |
| 04.05.     | Warendorf-Hoetmar, Raiffeisenstr.            | 04.13         | 04.27              | 14  | Weite Entfernung   |
| 04.05.     | Everswinkel, Am Magnusplatz                  | 03.27         | 03.42              | 15  | Weite Entfernung   |
| 05.05.     | Ennigerloh, Ludwigstraße                     | 09.31         | 09.44              | 13  | Weite Entfernung   |
| 06.05.     | Everswinkel-Alverskirchen, Hauptstraße       | 07.08         | 07.24              | 16  | Weite Entfernung   |
| 06.05.     | Warendorf-Hoetmar, Hoetmarer Dorfbauerschaft | 15.09         | 15.23              | 14  | Weite Entfernung   |
| 06.05.     | Ennigerloh, Martinstraße                     | 22.00         | 22.15              | 15  | Weite Entfernung   |
| 07.05.     | Telgte, Sperberweg                           | 22.56         | 23.10              | 14  | Weite Entfernung   |
| 09.05.     | Warendorf, Alter Münsterweg                  | 07.44         | 07.58              | 14  | Falscher Einsatzort genannt  |
| 09.05.     | Ennigerloh, Beethovenstraße                  | 06.25         | 06.39              | 14  | Weite Entfernung   |
| 10.05.     | Sassenberg, Schürenstraße                    | 13.37         | 13.59              | 22  | Folgeeinsatz, aus einem Einsatz eine weitere Anfahrt                         |
| 12.05.     | Ostbevern, Hofkamp                           | 19.16         | 19.29              | 13  | Weite Entfernung   |
| 13.05.     | Ennigerloh, Agnesstraße                      | 06.05         | 06.21              | 16  | Weite Entfernung   |
| 13.05.     | Ostbevern, Tannenweg                         | 22.02         | 22.16              | 14  | Weite Entfernung   |
| 15.05.     | Ostbevern, Hofkamp                           | 04.49         | 05.03              | 14  | Weite Entfernung   |
| 20.05.     | Herzebrock-Clarholz, Dudastraße              | 14.50         | 15.04              | 14  | Weite Entfernung   |
| 21.05.     | Ennigerloh, Agnesstraße                      | 05.19         | 05.32              | 13  | Weite Entfernung   |
| 21.05.     | Telgte, Wagnerstraße                         | 06.53         | 07.07              | 14  | Weite Entfernung   |
| 21.05.     | Warendorf-Hoetmar, Hoetmarer Dorfbauerschaft | 16.19         | 16.32              | 13  | Weite Entfernung   |
| 26.05.     | Ostbevern, Lichtenberg Weg                   | 01.12         | 01.26              | 14  | Weite Entfernung   |
| 28.05.     | Ostbevern, Karl-Wagenfeld-Weg                | 21.08         | 21.22              | 14  | Weite Entfernung   |
| 29.05.     | Ennigerloh, Am Krankenhaus                   | 02.28         | 02.43              | 15  | Weite Entfernung   |
| 31.05.     | Ennigerloh, Bahnhofstraße                    | 03.34         | 03.48              | 14  | Weite Entfernung   |
| 31.05.     | Everswinkel, Kettelerstraße                  | 09.26         | 09.40              | 14  | Weite Entfernung   |
| 31.05.     | Telgte-Westbevern, Riehenhaar                | 21.35         | 21.53              | 18  | Weite Entfernung   |

| Datum 2008 | Einsatzort                                | Alarm Uhrzeit | Eintreffen Uhrzeit | Dauer von Alarm bis Eintreffen in Minuten | Grund für die lange Eintreffzeit   |
|------------|---|---------------|--------------------|---|--|
| 01.06.     | Telgte, Mühlenstraße                      | 14.00         | 14.14              | 14  | Weite Entfernung   |
| 01.06.     | Ostbevern, Brock                          | 20.25         | 20.40              | 15  | Weite Entfernung   |
| 04.06.     | Everswinkel-Alverskirchen, Schützenstraße | 09.38         | 09.54              | 16  | Weite Entfernung   |
| 04.06.     | Everswinkel-Alverskirchen, Püning         | 20.58         | 21.11              | 13  | Weite Entfernung   |
| 05.06.     | Ostbevern, Hofkamp                        | 09.40         | 09.54              | 14  | Weite Entfernung   |
| 05.06.     | Ennigerloh, Beethovenstraße               | 13.28         | 13.41              | 13  | Weite Entfernung   |
| 07.06.     | Ennigerloh, Andreasstraße                 | 02.55         | 03.10              | 15  | Weite Entfernung   |
| 07.06.     | Warendorf, Kurt-Schäffer-Straße           | 05.54         | 06.07              | 13  | Eintreffen versehentlich nicht gemeldet oder Meldung technisch nicht möglich |
| 08.06.     | Ennigerloh, Schulweg                      | 10.21         | 10.34              | 13  | Weite Entfernung   |
| 08.06.     | Ennigerloh, Hoester Weg                   | 16.40         | 16.55              | 15  | Weite Entfernung   |
| 09.06.     | Beelen, K 7 Richtung Lette                | 00.05         | 00.18              | 13  | Weite Entfernung   |
| 09.06.     | Ennigerloh, Agnesstraße                   | 16.21         | 16.34              | 13  | Weite Entfernung   |
| 11.06.     | Ennigerloh, Zum Dannehof                  | 07.13         | 07.29              | 16  | Weite Entfernung   |
| 12.06.     | Ennigerloh, Vellerner Straße              | 22.46         | 22.59              | 13  | Weite Entfernung   |
| 13.06.     | Telgte, Alter Wareндorf Weg               | 16.48         | 17.02              | 14  | Weite Entfernung   |
| 13.06.     | Ennigerloh, Hoester Weg                   | 19.17         | 19.32              | 15  | Weite Entfernung   |
| 14.06.     | Ennigerloh-Ostenfelde, Letter Weg         | 01.05         | 01.19              | 14  | Weite Entfernung   |
| 14.06.     | Ennigerloh, Siepelkamp                    | 05.11         | 05.31              | 20  | Weite Entfernung   |
| 14.06.     | Telgte, Fanny-Hensel-Straße               | 22.23         | 22.38              | 15  | Falscher Einsatzort genannt  |
| 16.06.     | Ennigerloh, Am Rottkamp                   | 15.06         | 15.20              | 14  | Weite Entfernung   |
| 17.06.     | Warendorf-Milte, Hörste                   | 00.20         | 00.38              | 18  | Schlechte Beschilderung  |
| 17.06.     | Ennigerloh, Berliner Straße               | 18.22         | 18.35              | 13  | Weite Entfernung   |
| 18.06.     | Beelen, Wortkamp                          | 03.32         | 03.47              | 15  | Eintreffen versehentlich nicht gemeldet oder Meldung technisch nicht möglich |
| 18.06.     | Ostbevern, Grevener Damm                  | 05.48         | 06.09              | 21  | Eintreffen versehentlich nicht gemeldet oder Meldung technisch nicht möglich |
| 19.06.     | Telgte, Am Rochus-Hospital                | 04.40         | 04.53              | 13  | Weite Entfernung   |
| 19.06.     | Ostbevern, Bahnhofstraße                  | 07.09         | 07.23              | 14  | Weite Entfernung   |
| 19.06.     | Ennigerloh, Berliner Straße               | 11.04         | 11.18              | 14  | Weite Entfernung   |
| 19.06.     | Ennigerloh, Elmstraße                     | 12.00         | 12.13              | 13  | Weite Entfernung   |
| 21.06.     | Telgte, Voßbreite                         | 12.44         | 12.58              | 14  | Weite Entfernung   |
| 23.06.     | Ennigerloh, Kastanienallee                | 12.08         | 12.21              | 13  | Weite Entfernung   |
| 24.06.     | Ostbevern, Nordring                       | 05.43         | 05.58              | 15  | Weite Entfernung   |
| 24.06.     | Ennigerloh, Kastanienallee                | 15.21         | 15.34              | 13  | Weite Entfernung   |
| 25.06.     | Telgte, Baßfeld                           | 12.30         | 12.51              | 21  | Eintreffen versehentlich nicht gemeldet oder Meldung technisch nicht möglich |
| 25.06.     | Telgte, Am Rochus-Hospital                | 15.58         | 16.12              | 14  | Weite Entfernung   |
| 26.06.     | Warendorf-Hoetmar, Am Schulzenhof         | 02.47         | 03.00              | 13  | Eintreffen versehentlich nicht gemeldet oder Meldung technisch nicht möglich |
| 26.06.     | Ennigerloh, Weidkamp                      | 06.29         | 06.42              | 13  | Weite Entfernung   |
| 26.06.     | Ennigerloh, Beethovenstraße               | 11.33         | 11.46              | 13  | Weite Entfernung   |

| Datum 2008 | Einsatzort                            | Alarm Uhrzeit | Eintreffen Uhrzeit | Dauer von Alarm bis Eintreffen in Minuten | Grund für die lange Eintreffzeit   |
|------------|---------------------------------------|---------------|--------------------|---|--|
| 27.06.     | Ostbevern, Heideweg                   | 22.14         | 22.29              | 15  | Weite Entfernung   |
| 28.06.     | Beelen, Ostenfelder Landweg           | 06.12         | 06.25              | 13  | Weite Entfernung   |
| 28.06.     | Beelen, Clarholzer Straße             | 22.20         | 22.49              | 29  | Weite Entfernung   |
| 30.06.     | Warendorf-Freckenhorst, Im Kühl       | 03.17         | 03.31              | 14  | Geschlossene Bahnschranke, Folgeeinsatz                                      |
| 02.07.     | Everswinkel, Am Haus Borg             | 23.22         | 23.35              | 13  | Weite Entfernung   |
| 03.07.     | Everswinkel, Am Haus Borg             | 04.28         | 04.41              | 13  | Weite Entfernung   |
| 04.07.     | Ennigerloh, Kastanienallee            | 10.36         | 10.54              | 18  | Weite Entfernung   |
| 05.07.     | Ennigerloh, Elmstraße                 | 11.24         | 11.37              | 13  | Weite Entfernung   |
| 05.07.     | Ennigerloh-Ostenfelde, Am Geisterbach | 18.03         | 18.17              | 14  | Weite Entfernung   |
| 08.07.     | Ennigerloh, Ostenfelder Straße        | 18.25         | 18.38              | 13  | Weite Entfernung   |
| 12.07.     | Telgte, Mozartstraße                  | 17.01         | 17.15              | 14  | Weite Entfernung   |
| 13.07.     | Ostbevern, Brock                      | 02.24         | 02.41              | 17  | Weite Entfernung   |
| 14.07.     | Telgte-Westbevern, Krumme Reck        | 06.48         | 07.05              | 17  | Weite Entfernung   |
| 14.07.     | Ennigerloh, Kastanienallee            | 08.38         | 09.08              | 30  | Eintreffen versehentlich nicht gemeldet oder Meldung technisch nicht möglich |
| 14.07.     | Telgte, Beethovenstraße               | 23.03         | 23.16              | 13  | Weite Entfernung   |
| 15.07.     | Ennigerloh, Lessingstraße             | 08.56         | 09.09              | 13  | Weite Entfernung   |
| 15.07.     | Ennigerloh, Oelder Straße             | 15.01         | 15.15              | 14  | Weite Entfernung   |
| 17.07.     | Ennigerloh, Berliner Straße           | 00.08         | 00.22              | 14  | Weite Entfernung   |
| 17.07.     | Sassenberg, Drostestraße              | 07.37         | 08.00              | 23  | Folgeeinsatz, aus einem Einsatz eine weitere Anfahrt                         |
| 17.07.     | Ennigerloh, Bgm.-Frisch-Platz         | 10.08         | 10.21              | 13  | Weite Entfernung   |
| 17.07.     | Ennigerloh, Winds Wieske              | 22.38         | 22.55              | 17  | Weite Entfernung   |
| 20.07.     | Beelen, Axtbachtal                    | 12.19         | 12.34              | 15  | Falscher Einsatzort  |
| 21.07.     | Ennigerloh, Dresdener Straße          | 06.48         | 07.02              | 14  | Weite Entfernung   |
| 22.07.     | Ostbevern, Hofkamp                    | 07.17         | 07.31              | 14  | Weite Entfernung   |
| 23.07.     | Ennigerloh, Andreasstraße             | 07.52         | 08.11              | 19  | Weite Entfernung   |
| 25.07.     | Everswinkel, Am Haus Borg             | 04.16         | 04.30              | 14  | Weite Entfernung   |
| 25.07.     | Ostbevern, Grevener Damm              | 21.34         | 21.47              | 13  | Weite Entfernung   |
| 27.07.     | Ostbevern, Goldwiese                  | 03.58         | 04.11              | 13  | Weite Entfernung   |
| 27.07.     | Ennigerloh, Gartenstraße              | 12.42         | 12.55              | 13  | Weite Entfernung   |
| 27.07.     | Everswinkel, Am Haus Borg             | 17.58         | 18.11              | 13  | Weite Entfernung   |
| 28.07.     | Telgte, Hasenkamp                     | 07.26         | 07.40              | 14  | Weite Entfernung   |
| 28.07.     | Telgte, Münstertor                    | 23.23         | 23.36              | 13  | Weite Entfernung   |
| 30.07.     | Warendorf-Hoetmar, Raiffeisenstraße   | 02.06         | 02.19              | 13  | Weite Entfernung   |
| 30.07.     | Ennigerloh, Am Lakenberg              | 16.33         | 16.46              | 13  | Weite Entfernung   |
| 31.07.     | Ostbevern, Telgenkamp                 | 01.37         | 01.52              | 15  | Weite Entfernung   |
| 31.07.     | Ostbevern, Nordring                   | 04.18         | 04.33              | 15  | Weite Entfernung   |
| 31.07.     | Ennigerloh, Im Mengendiek             | 16.11         | 16.24              | 13  | Weite Entfernung   |
| 01.08.     | Harsewinkel, Nordstrasse              | 09.30         | 09.44              | 14  | Weite Entfernung   |
| 02.08.     | Telgte, Stettiner Weg                 | 04.17         | 04.32              | 15  | Weite Entfernung   |

| Datum 2008 | Einsatzort                          | Alarm Uhrzeit | Eintreffen Uhrzeit | Dauer von Alarm bis Eintreffen in Minuten | Grund für die lange Eintreffzeit   |
|------------|-------------------------------------|---------------|--------------------|---|--|
| 02.08.     | Telgte, Am Diengholt                | 09.37         | 09.52              | 15  | Weite Entfernung   |
| 02.08.     | Ennigerloh, Jahnstraße              | 16.57         | 17.10              | 13  | Weite Entfernung   |
| 03.08.     | Telgte, Danziger Weg                | 03.28         | 03.42              | 14  | Weite Entfernung   |
| 03.08.     | Ostbevern, Hofkamp                  | 04.23         | 04.37              | 14  | Weite Entfernung   |
| 04.08.     | Telgte, Eichenweg                   | 09.28         | 09.41              | 13  | Weite Entfernung   |
| 05.08.     | Telgte, Beethovenstraße             | 12.56         | 13.11              | 15  | Weite Entfernung   |
| 06.08.     | Telgte, Von-Siemens-Straße          | 05.33         | 05.47              | 14  | Weite Entfernung   |
| 06.08.     | Ostbevern, Nordring                 | 19.23         | 19.37              | 14  | Weite Entfernung   |
| 09.08.     | Ennigerloh, Ludwigstraße            | 11.10         | 11.24              | 14  | Weite Entfernung   |
| 10.08.     | Ennigerloh, Ahornweg                | 04.09         | 04.23              | 14  | Weite Entfernung   |
| 10.08.     | Telgte, Fanny-Hensel-Straße         | 12.15         | 12.28              | 13  | Weite Entfernung   |
| 10.08.     | Ennigerloh, Dietrichstraße          | 14.58         | 15.11              | 13  | Weite Entfernung   |
| 10.08.     | Everswinkel-Alverskirchen, Evener   | 17.18         | 17.31              | 14  | Weite Entfernung   |
| 11.08.     | Beelen, Grüner Grund                | 07.51         | 08.04              | 13  | Eintreffen versehentlich nicht gemeldet oder Meldung technisch nicht möglich |
| 12.08.     | Telgte, Am Rochus-Hospital          | 03.32         | 03.45              | 13  | Weite Entfernung   |
| 12.08.     | Telgte, Plinderheide                | 05.37         | 05.51              | 14  | Weite Entfernung   |
| 13.08.     | Ennigerloh, Beethovenstraße         | 19.26         | 19.41              | 15  | Weite Entfernung   |
| 18.08.     | Ennigerloh, Im Drubbel              | 05.32         | 05.47              | 15  | Weite Entfernung   |
| 20.08.     | Ennigerloh, Clemens-August-Straße   | 06.15         | 06.30              | 15  | Weite Entfernung   |
| 22.08.     | Everswinkel, Elsa-Brandström-Straße | 04.29         | 04.43              | 14  | Weite Entfernung   |
| 24.08.     | Ostbevern, Brock                    | 02.24         | 02.42              | 18  | Weite Entfernung   |
| 24.08.     | Ennigerloh, Wagenfeldstraße         | 13.23         | 13.36              | 13  | Weite Entfernung   |
| 26.08.     | Ostbevern, Bahnhofstraße            | 10.11         | 10.24              | 13  | Weite Entfernung   |
| 27.08.     | Ostbevern, Orff-Straße              | 21.59         | 22.15              | 16  | Weite Entfernung   |
| 28.08.     | Ostbevern, Westbeverner Straße      | 20.08         | 20.22              | 14  | Weite Entfernung   |
| 30.08.     | Ostbevern, Telgenkamp               | 07.46         | 08.00              | 14  | Weite Entfernung   |
| 30.08.     | Everswinkel, Overbergstraße         | 13.27         | 13.40              | 13  | Weite Entfernung   |
| 30.08.     | Ennigerloh, Hoester Weg             | 21.30         | 21.47              | 17  | Weite Entfernung   |
| 31.08.     | Everswinkel, Am Haus Borg           | 06.57         | 07.11              | 14  | Weite Entfernung   |
| 31.08.     | Telgte, Robert-Schumann-Straße      | 21.53         | 22.06              | 13  | Weite Entfernung   |
| 03.09.     | Ennigerloh, Ostenfelder Straße      | 11.23         | 11.36              | 13  | Weite Entfernung   |
| 04.09.     | Everswinkel, Am Magnusplatz         | 07.40         | 07.54              | 14  | Weite Entfernung   |
| 05.09.     | Ennigerloh, Alleestraße             | 10.23         | 10.39              | 16  | Weite Entfernung   |
| 06.09.     | Telgte, Bockhorner Heide            | 10.54         | 11.09              | 15  | Weite Entfernung   |
| 06.09.     | Ennigerloh, Winds Wieske            | 14.53         | 15.10              | 17  | Weite Entfernung   |
| 08.09.     | Warendorf-Hoetmar, Holtrup          | 12.45         | 13.01              | 16  | Weite Entfernung   |
| 08.09.     | Everswinkel, Wieningen              | 19.40         | 19.54              | 14  | Weite Entfernung   |
| 09.09.     | Everswinkel, Münsterstraße          | 07.20         | 07.35              | 15  | Weite Entfernung   |
| 10.09.     | Telgte, Kiebitzpohl                 | 20.59         | 21.15              | 16  | Weite Entfernung   |
| 12.09.     | Ennigerloh, Wagenfeldstraße         | 23.19         | 23.35              | 16  | Weite Entfernung   |
| 14.09.     | Ostbevern, Anne-Frank-Straße        | 06.20         | 06.35              | 15  | Weite Entfernung   |

| Datum 2008 | Einsatzort                                  | Alarm Uhrzeit | Eintreffen Uhrzeit | Dauer von Alarm bis Eintreffen in Minuten | Grund für die lange Eintreffzeit   |
|------------|---|---------------|--------------------|---|--|
| 14.09.     | Telgte, Westbeverner Straße                 | 14.17         | 14.31              | 14  | Weite Entfernung   |
| 15.09.     | Telgte, Mühlenstraße                        | 02.02         | 02.17              | 15  | Weite Entfernung   |
| 15.09.     | Ostbevern, Hofkamp                          | 07.04         | 07.20              | 16  | Weite Entfernung   |
| 15.09.     | Telgte, Braomkamp                           | 20.07         | 20.23              | 16  | Weite Entfernung   |
| 16.09.     | Ostbevern, Mühlenweg                        | 01.10         | 01.24              | 14  | Weite Entfernung   |
| 16.09.     | Everswinkel, Am Haus Borg                   | 06.03         | 06.16              | 13  | Weite Entfernung   |
| 17.09.     | Ostbevern, Nordring                         | 04.37         | 04.52              | 15  | Weite Entfernung   |
| 17.09.     | Ostbevern, von-Liebig-Straße                | 07.16         | 07.29              | 13  | Weite Entfernung   |
| 17.09.     | Warendorf-Hoetmar, Gerhart-Hauptmann-Straße | 09.17         | 09.30              | 13  | Weite Entfernung   |
| 17.09.     | Ostbevern, Westbeverner Straße              | 16.35         | 16.49              | 14  | Weite Entfernung   |
| 18.09.     | Ennigerloh, Ahornweg                        | 12.45         | 12.59              | 14  | Weite Entfernung   |
| 18.09.     | Ostbevern, Bonhoefferstraße                 | 22.13         | 22.33              | 20  | Weite Entfernung   |
| 19.09.     | Ennigerloh, Beethovenstraße                 | 15.43         | 15.58              | 15  | Weite Entfernung   |
| 20.09.     | Ennigerloh, Breslauer Straße                | 15.53         | 16.09              | 16  | Weite Entfernung   |
| 21.09.     | Telgte, Emsstraße                           | 00.35         | 00.49              | 14  | Weite Entfernung   |
| 21.09.     | Ostbevern, Hauptstraße                      | 07.49         | 08.03              | 14  | Weite Entfernung   |
| 21.09.     | Ostbevern, Brock                            | 10.36         | 10.53              | 17  | Weite Entfernung   |
| 21.09.     | Warendorf, Ostbleiche                       | 16.47         | 17.24              | 37  | Geschlossene Bahnschranke  |
| 21.09.     | Ennigerloh, Johann-Sebastian-Bach-Straße    | 20.35         | 20.49              | 14  | Weite Entfernung   |
| 22.09.     | Telgte, Münstertor                          | 01.53         | 02.10              | 17  | Weite Entfernung   |
| 22.09.     | Ennigerloh, Bernhardstraße                  | 05.05         | 05.21              | 16  | Weite Entfernung   |
| 22.09.     | Ostbevern, Großer Kamp                      | 07.47         | 08.01              | 14  | Weite Entfernung   |
| 24.09.     | Ennigerloh, Am Krankenhaus                  | 04.41         | 04.54              | 13  | Weite Entfernung   |
| 26.09.     | Ennigerloh, Ostenfelder Straße              | 11.59         | 12.12              | 13  | Weite Entfernung   |
| 26.09.     | Telgte, Einsteinstraße                      | 20.33         | 20.52              | 19  | Weite Entfernung   |
| 27.09.     | Harsewinkel-Greffen, Johannesgasse          | 09.45         | 09.59              | 14  | Weite Entfernung   |
| 27.09.     | Ostbevern-Brock, Schlichtenfelde            | 10.49         | 11.04              | 15  | Weite Entfernung   |
| 27.09.     | Telgte, Hagenkamp                           | 16.02         | 16.15              | 13  | Weite Entfernung   |
| 27.09.     | Ostbevern, Lehmbruck                        | 18.15         | 18.29              | 14  | Weite Entfernung   |
| 28.09.     | Telgte, Einsteinstraße                      | 12.45         | 13.00              | 15  | Weite Entfernung   |
| 28.09.     | Ennigerloh-Enniger, Sudkamp                 | 23.45         | 23.58              | 13  | Weite Entfernung   |
| 29.09.     | Telgte, Königstraße                         | 06.45         | 07.05              | 20  | Weite Entfernung   |
| 30.09.     | Warendorf, Rotkehlchenweg                   | 20.51         | 21.42              | 51  | Eintreffen versehentlich nicht gemeldet oder Meldung technisch nicht möglich |
| 03.10.     | Beelen, Beilbach                            | 16.45         | 17.05              | 20  | Eintreffen versehentlich nicht gemeldet oder Meldung technisch nicht möglich |
| 04.10.     | Telgte, Schwalbenweg                        | 11.51         | 12.06              | 15  | Weite Entfernung   |
| 04.10.     | Telgte, Von-Weber-Straße                    | 14.47         | 15.01              | 14  | Weite Entfernung   |
| 06.10.     | Warendorf-Freckenhorst, Gronhorst           | 20.49         | 21.02              | 13  | Eintreffen versehentlich nicht gemeldet oder Meldung technisch nicht möglich |
| 07.10.     | Telgte, Von-Siemens-Straße                  | 12.24         | 12.38              | 14  | Weite Entfernung   |

| Datum 2008 | Einsatzort   | Alarm Uhrzeit | Eintreffen Uhrzeit | Dauer von Alarm bis Eintreffen in Minuten | Grund für die lange Eintreffzeit   |
|------------|--|---------------|--------------------|---|--|
| 07.10.     | Versmold, Bismarckstrasse                          | 14.13         | 14.43              | 30  | Weite Entfernung   |
| 08.10.     | Ennigerloh, Agnesstraße                            | 12.14         | 12.28              | 14  | Weite Entfernung   |
| 11.10.     | Sassenberg, Zum Uhlenbrink                         | 23.24         | 23.37              | 13  | Eintreffen versehentlich nicht gemeldet oder Meldung technisch nicht möglich |
| 12.10.     | Sassenberg, Sattlerstraße                          | 22.09         | 22.25              | 16  | Eintreffen versehentlich nicht gemeldet oder Meldung technisch nicht möglich |
| 12.10.     | Ostbevern, Hofkamp                                 | 07.33         | 07.46              | 13  | Weite Entfernung   |
| 12.10.     | Telgte, Wagenfeldstraße                            | 14.48         | 15.01              | 13  | Weite Entfernung   |
| 12.10.     | Telgte-Westbevern, Grevener Straße                 | 16.09         | 16.25              | 16  | Weite Entfernung   |
| 12.10.     | Everswinkel, Am Haus Borg                          | 17.03         | 17.17              | 14  | Weite Entfernung   |
| 13.10.     | Warendorf-Müssingen, Zum Emstal                    | 02.06         | 02.20              | 14  | Geschlossene Bahnschranke  |
| 15.10.     | Harsewinkel-Grefen, Hauptstrasse                   | 07.16         | 07.40              | 24  | Weite Entfernung   |
| 16.10.     | Beelen, Kiebzitzeide                               | 06.07         | 06.21              | 14  | Weite Entfernung   |
| 17.10.     | Ennigerloh, Uhlandstraße                           | 22.47         | 23.00              | 13  | Weite Entfernung   |
| 19.10.     | Ennigerloh, Am Möllerskamp                         | 07.19         | 07.34              | 15  | Weite Entfernung   |
| 22.10.     | Ostbevern, Eichendorff-Siedlung                    | 22.46         | 22.59              | 13  | Weite Entfernung   |
| 25.10.     | Ostbevern, Westbeverner Straße                     | 07.10         | 07.27              | 17  | Weite Entfernung   |
| 26.10.     | Telgte, Regerstraße                                | 04.10         | 04.24              | 14  | Weite Entfernung   |
| 26.10.     | Telgte, Füchtenbusch                               | 16.27         | 16.40              | 13  | Weite Entfernung   |
| 26.10.     | Telgte, Meisenweg                                  | 21.55         | 22.10              | 15  | Weite Entfernung   |
| 27.10.     | Telgte, Eichenweg                                  | 07.10         | 07.25              | 15  | Weite Entfernung   |
| 28.10.     | Warendorf-Freckenhorst, L 793 Richtung Westkirchen | 17.11         | 17.39              | 28  | Eintreffen versehentlich nicht gemeldet oder Meldung technisch nicht möglich |
| 28.10.     | Ennigerloh, Angelstraße                            | 19.20         | 19.35              | 15  | Weite Entfernung   |
| 29.10.     | Everswinkel-Alverskirchen, Schützenstraße          | 13.21         | 13.36              | 15  | Weite Entfernung   |
| 31.10.     | Ennigerloh, Helenenweg                             | 16.08         | 16.22              | 14  | Weite Entfernung   |
| 01.11.     | Ennigerloh, Am Krankenhaus                         | 05.01         | 05.17              | 16  | Weite Entfernung   |
| 01.11.     | Telgte, Mozartstraße                               | 13.00         | 13.13              | 13  | Weite Entfernung   |
| 02.11.     | Ostbevern, Kolpingstraße                           | 02.11         | 02.26              | 15  | Weite Entfernung   |
| 02.11.     | Ostbevern, Eichenweg                               | 23.41         | 23.55              | 14  | Weite Entfernung   |
| 03.11.     | Telgte-Vadруп, Quellenweg                          | 01.01         | 01.18              | 17  | Weite Entfernung   |
| 03.11.     | Ostbevern, Nordring                                | 04.50         | 05.09              | 19  | Weite Entfernung   |
| 03.11.     | Telgte-Westbevern, Wiewelhook                      | 05.45         | 06.02              | 17  | Weite Entfernung   |
| 03.11.     | Telgte, Eichenweg                                  | 20.46         | 20.59              | 13  | Weite Entfernung   |
| 08.11.     | Ostbevern, Großer Kamp                             | 01.30         | 01.44              | 14  | Weite Entfernung   |
| 08.11.     | Telgte, Grüner Weg                                 | 17.21         | 17.35              | 14  | Weite Entfernung   |
| 09.11.     | Telgte, Eichenweg                                  | 13.13         | 13.30              | 17  | Weite Entfernung   |
| 09.11.     | Ostbevern, Beusenstraße                            | 21.56         | 22.10              | 14  | Weite Entfernung   |
| 10.11.     | Warendorf-Freckenhorst, Hohenhorst                 | 07.32         | 07.45              | 13  | Weite Entfernung   |
| 10.11.     | Herzebrock-Clarholz, Beelener Strasse              | 16.53         | 17.07              | 14  | Weite Entfernung   |
| 10.11.     | Beelen, Marke                                      | 18.00         | 18.13              | 13  | Weite Entfernung   |
| 11.11.     | Ennigerloh, Im Pöckentrup                          | 04.44         | 04.59              | 15  | Weite Entfernung   |



| Datum 2008 | Einsatzort                                    | Alarm Uhrzeit | Eintreffen Uhrzeit | Dauer von Alarm bis Eintreffen in Minuten | Grund für die lange Eintreffzeit                     |
|------------|---|---------------|--------------------|---|--|
| 11.11.     | Telgte, Steinstraße                           | 09.15         | 09.37              | 22  | Weite Entfernung                                     |
| 13.11.     | Ennigerloh, Am Krankenhaus                    | 07.34         | 07.48              | 14  | Weite Entfernung                                     |
| 14.11.     | Ostbevern, Hauptstraße                        | 00.11         | 00.24              | 13  | Weite Entfernung                                     |
| 14.11.     | Warendorf-Hoetmar, Heigte                     | 04.45         | 05.00              | 15  | Geschlossene Bahnschranke                            |
| 18.11.     | Telgte, Johannes-Kepler-Weg                   | 02.08         | 02.23              | 15  | Weite Entfernung                                     |
| 18.11.     | Telgte, Brahmstraße                           | 21.19         | 21.45              | 26  | Weite Entfernung                                     |
| 19.11.     | Telgte, Meisenweg                             | 03.32         | 03.46              | 14  | Weite Entfernung                                     |
| 19.11.     | Telgte, Falkenweg                             | 07.28         | 07.44              | 16  | Weite Entfernung                                     |
| 19.11.     | Ennigerloh, Elmstraße                         | 15.41         | 15.57              | 16  | Weite Entfernung                                     |
| 20.11.     | Warendorf-Hoetmar, Gysenbergstraße            | 03.55         | 04.09              | 14  | Weite Entfernung                                     |
| 21.11.     | Ennigerloh-Westkirchen, Käthe-Kollwitz-Straße | 06.54         | 07.08              | 14  | Weite Entfernung                                     |
| 21.11.     | Ostbevern, Hauptstraße                        | 18.16         | 18.39              | 13  | Weite Entfernung                                     |
| 22.11.     | Ennigerloh, Winds Wieske                      | 07.37         | 07.58              | 21  | Weite Entfernung                                     |
| 22.11.     | Everswinkel, Kolpingstraße                    | 09.39         | 09.53              | 14  | Weite Entfernung                                     |
| 22.11.     | Ennigerloh, Ahornweg                          | 16.40         | 16.54              | 14  | Weite Entfernung                                     |
| 22.11.     | Telgte, Ossenkamp                             | 22.44         | 22.59              | 15  | Weite Entfernung                                     |
| 23.11.     | Telgte, Vechtrup                              | 01.28         | 01.43              | 15  | Weite Entfernung                                     |
| 24.11.     | Warendorf, Andreasstraße                      | 16.34         | 16.48              | 14  | Weite Entfernung                                     |
| 24.11.     | Telgte, Steinstraße                           | 09.30         | 09.44              | 14  | Weite Entfernung                                     |
| 24.11.     | Ennigerloh-Westkirchen, Dornhoffstraße        | 19.57         | 20.10              | 13  | Weite Entfernung                                     |
| 26.11.     | Telgte, Fuchtenbusch                          | 22.49         | 23.04              | 15  | Weite Entfernung                                     |
| 27.11.     | Ennigerloh, Agnesstraße                       | 20.05         | 20.19              | 14  | Weite Entfernung                                     |
| 28.11.     | Sassenberg, Steinbrink                        | 12.43         | 12.58              | 15  | Weite Entfernung                                     |
| 28.11.     | Telgte, Delsener Heide                        | 22.30         | 22.47              | 17  | Weite Entfernung                                     |
| 28.11.     | Telgte, Einsteinstraße                        | 23.42         | 23.55              | 13  | Weite Entfernung                                     |
| 03.12.     | Ennigerloh, Ahornweg                          | 00.17         | 00.33              | 16  | Weite Entfernung                                     |
| 04.12.     | Ennigerloh-Hoest, Hoest                       | 04.40         | 04.59              | 19  | Weite Entfernung                                     |
| 04.12.     | Warendorf-Hoetmar, Dechant-Wessing-Straße     | 14.55         | 15.08              | 13  | Weite Entfernung                                     |
| 04.12.     | Telgte, Nachtigallengrund                     | 19.44         | 20.01              | 17  | Weite Entfernung                                     |
| 05.12.     | Ostbevern, L 830 Richtung Brock               | 21.08         | 21.23              | 15  | Weite Entfernung                                     |
| 05.12.     | Versmold, Grosses Venn                        | 18.24         | 18.38              | 14  | Weite Entfernung                                     |
| 07.12.     | Warendorf-Milte, Beverstrang                  | 05.51         | 06.05              | 14  | Weite Entfernung                                     |
| 07.12.     | Telgte, Röntgenstraße                         | 21.31         | 21.46              | 15  | Weite Entfernung                                     |
| 08.12.     | Telgte, Ritterstraße                          | 10.35         | 10.49              | 14  | Weite Entfernung                                     |
| 08.12.     | Telgte, Haydnstraße                           | 23.12         | 23.26              | 14  | Weite Entfernung                                     |
| 10.12.     | Beelen, Hemfeld                               | 02.28         | 02.41              | 13  | Weite Entfernung                                     |
| 10.12.     | Telgte, Grafhorst                             | 07.33         | 08.06              | 33  | Folgeeinsatz, aus einem Einsatz eine weitere Anfahrt |
| 10.12.     | Harsewinkel, Käthe-Kollwitz-Strasse           | 18.34         | 18.49              | 15  | Weite Entfernung                                     |
| 11.12.     | Ennigerloh, K 23 Richtung Hoetmar             | 08.32         | 08.49              | 17  | Weite Entfernung                                     |

| Datum 2008 | Einsatzort                               | Alarm Uhrzeit | Eintreffen Uhrzeit | Dauer von Alarm bis Eintreffen in Minuten | Grund für die lange Eintreffzeit   |
|------------|--|---------------|--------------------|---|--|
| 12.12.     | Beelen, Esch                             | 00.28         | 00.41              | 13  | Sichtbehinderung Nebel   |
| 12.12.     | Ennigerloh, Haferknapp                   | 07.32         | 08.09              | 37  | Folgeeinsatz, aus einem Einsatz eine weitere Anfahrt                         |
| 13.12.     | Ennigerloh-Ostenfelde, Dorfstraße        | 07.56         | 08.10              | 14  | Weite Entfernung   |
| 14.12.     | Ostbevern, Friedrich-Wilhelm-Weber-Weg   | 05.37         | 05.55              | 18  | Weite Entfernung   |
| 17.12.     | Telgte-Westbevern, Riehenhaar            | 19.51         | 20.10              | 19  | Weite Entfernung   |
| 18.12.     | Ennigerloh, Beethovenstraße              | 14.24         | 14.37              | 13  | Weite Entfernung   |
| 19.12.     | Warendorf, Oststraße                     | 08.40         | 09.08              | 28  | Eintreffen versehentlich nicht gemeldet oder Meldung technisch nicht möglich |
| 20.12.     | Ennigerloh, Gartenstraße                 | 01.24         | 01.38              | 14  | Weite Entfernung   |
| 21.12.     | Telgte, Berdel                           | 07.30         | 07.46              | 16  | Weite Entfernung   |
| 21.12.     | Ostbevern, Frieda-Schwarz-Weg            | 20.45         | 21.00              | 15  | Weite Entfernung   |
| 22.12.     | Beelen, Ostenfelder Straße               | 07.14         | 07.28              | 14  | Weite Entfernung   |
| 22.12.     | Ennigerloh, Am Rottkamp                  | 19.57         | 20.10              | 13  | Weite Entfernung   |
| 23.12.     | Telgte, Falkenweg                        | 00.32         | 00.47              | 15  | Weite Entfernung   |
| 24.12.     | Ostbevern, Loburg                        | 18.06         | 18.22              | 16  | Weite Entfernung   |
| 26.12.     | Ennigerloh, Johann-Sebastian-Bach-Straße | 00.21         | 00.34              | 13  | Weite Entfernung   |
| 26.12.     | Telgte, Glatzer Weg                      | 09.21         | 09.35              | 14  | Weite Entfernung   |
| 27.12.     | Telgte, Am Rochus-Hospital               | 08.05         | 08.19              | 14  | Weite Entfernung   |
| 27.12.     | Beelen, Beilbach                         | 18.41         | 18.56              | 15  | Weite Entfernung   |
| 29.12.     | Telgte, Am Rochus-Hospital               | 23.00         | 23.15              | 15  | Anfahrt ohne Sondersignal  |
| 31.12.     | Telgte, Voßbreite                        | 13.13         | 13.30              | 17  | Weite Entfernung   |
| 31.12.     | Telgte, Wolbecker Straße                 | 21.07         | 21.22              | 15  | Weite Entfernung   |

## 6. Rettungsdienstliche Versorgung und Darstellung der Einsätze für den Bereich Everswinkel

### 6.1 Versorgung des Einsatzgebietes Everswinkel

Das Gemeindegebiet Everswinkel wird tagsüber (07.30 Uhr bis 18.30 Uhr) durch die Rettungswache Telgte und nachts durch die Ret-

tungswache Sendenhorst **rettungsdienstlich versorgt**.

Der Wechsel ist erforderlich, weil die Rettungswache Ostbevern nachts geschlossen ist und dann der Rettungswachenbereich Ostbevern durch die Rettungswache Telgte mit versorgt wird.

Die **notärztliche Versorgung** erfolgt tagsüber durch einen an der Rettungswache Telgte stationierte Notarzt und nachts und am Wochenende durch das Josephs-Hospital Warendorf.

Für das Einsatzgebiet Everswinkel liegen folgende Einsatzzahlen vor.

|      | RTW<br>Telgte                  | RTW<br>Sendenhorst             | RTW<br>Warendorf             | Einsätze<br>gesamt<br>bis 12 Minuten |
|------|--------------------------------|--------------------------------|------------------------------|--------------------------------------|
| 2007 | 153<br>davon 144<12 Min.=94,1% | 205<br>davon 196<12 Min.=95,6% | 17<br>davon 5<12 Min.=29,4%  | 92,0 %                               |
| 2008 | 180<br>davon 174<12 Min.=96,7% | 211<br>davon 206<12 Min.=97,6% | 22<br>davon 11<12 Min.=50,0% | 94,7 %                               |

|      | NEF<br>Telgte                | NEF<br>Leitstelle              | NEF<br>Warendorf             | Einsätze<br>gesamt<br>bis 12 Minuten |
|------|------------------------------|--------------------------------|------------------------------|--------------------------------------|
| 2007 | 76<br>davon 73<12 Min.=96,1% | 14<br>davon 5<12 Min. = 35,7 % | 76<br>davon 59<12 Min.=77,6% | 82,5 %                               |
| 2008 | 87<br>davon 83<12 Min.=95,4% | 11<br>davon 3<12 Min. = 27,3 % | 86<br>davon 57<12 Min.=66,3% | 77,7 %                               |

Die Eintreffzeiten der RTW Telgte, Sendenhorst und Warendorf haben sich gegenüber dem Vorjahr verbessert, so dass alle RTW im Durchschnitt in fast 95 % der Einsatzfälle und damit zeitgerecht am Einsatzort eintrafen.

Umgekehrt haben sich die Eintreffzeiten der Notarzteinsatzfahrzeuge gegenüber dem Vorjahr verschlechtert. In den letzten Jahren sind wiederholt Abweichungen nach unten und oben

zu bemerken. Die weitere Entwicklung muss beobachtet werden.

Insgesamt bleibt festzustellen, dass das wesentliche Ziel, mit **einem** Rettungsmittel zeitgerecht vor Ort einzutreffen, so gut wie eingehalten worden ist.

## 6.2 Einsatzzahlen 2008 für den Bereich Everswinkel

### 1. RTW

| Rettungs-<br>wache | RTW-<br>Einsätze<br>insges. | Uhrzeit         |                 | davon<br>Wochen-<br>endein-<br>sätze | Dauer von der Alarmierung bis zum<br>Eintreffen am Notfallort |              |               |               |               |               |               |              | zusätzl.<br>Fehl-<br>einsätze | Notfallart |            |            |
|--------------------|-----------------------------|-----------------|-----------------|--------------------------------------|---|--------------|---------------|---------------|---------------|---------------|---------------|--------------|-------------------------------|------------|------------|------------|
|                    |                             | 08:00-<br>16:00 | 16:00-<br>08.00 |                                      | bis 8<br>Min.   | 9-10<br>Min. | 11-12<br>Min. | 13-14<br>Min. | 15-16<br>Min. | 17-18<br>Min. | 19-20<br>Min. | > 20<br>Min. |                               | VU         | IN         | Sonst.     |
| Telgte             | 180                         | 121             | 59              | 49                                   | 31  | 107          | 36            | 4             | 1             | 1             |               |              | 10                            | 12         | 121        | 47         |
| Sendenhorst        | 211                         | 37              | 174             | 89                                   | 56  | 95           | 55            | 2             | 3             |               |               |              | 18                            | 10         | 135        | 66         |
| Warendorf          | 22                          | 7               | 15              | 9                                    |   | 2            | 9             | 4             | 5             | 1             | 1             |              | 1                             | 5          | 17         |            |
| <b>Summe</b>       | <b>413</b>                  | <b>165</b>      | <b>248</b>      | <b>147</b>                           | <b>87</b>   | <b>204</b>   | <b>100</b>    | <b>10</b>     | <b>9</b>      | <b>2</b>      | <b>1</b>      | <b>0</b>     | <b>29</b>                     | <b>27</b>  | <b>273</b> | <b>113</b> |

### 2. NEF

| Rettungs-<br>wache | NEF-<br>Einsätze<br>insges. | Uhrzeit         |                 | davon<br>Wochen-<br>endein-<br>sätze | Dauer von der Alarmierung bis zum<br>Eintreffen am Notfallort |              |               |               |               |               |               |              | zusätzl.<br>Fehl-<br>einsätze |
|--------------------|-----------------------------|-----------------|-----------------|--------------------------------------|---|--------------|---------------|---------------|---------------|---------------|---------------|--------------|-------------------------------|
|                    |                             | 08:00-<br>16:00 | 16:00-<br>08.00 |                                      | bis 8<br>Min.   | 9-10<br>Min. | 11-12<br>Min. | 13-14<br>Min. | 15-16<br>Min. | 17-18<br>Min. | 19-20<br>Min. | > 20<br>Min. |                               |
| Telgte             | 87                          | 65              | 22              | 17                                   | 17  | 49           | 17            | 2             | 1             | 1             |               |              | 1                             |
| Leitstelle         | 11                          | 4               | 7               | 4                                    |   |              | 3             | 4             | 2             | 2             |               |              |                               |
| Warendorf          | 86                          | 25              | 61              | 34                                   | 7   | 12           | 38            | 20            | 7             | 2             |               |              |                               |
| <b>Summe</b>       | <b>184</b>                  | <b>94</b>       | <b>90</b>       | <b>55</b>                            | <b>24</b>   | <b>61</b>    | <b>58</b>     | <b>26</b>     | <b>10</b>     | <b>5</b>      | <b>0</b>      | <b>0</b>     | <b>1</b>                      |

### 6.3. Einsätze mit über 12 Min. Eintreffzeit im Einsatzbereich Everswinkel

#### a) Einsätze des RTW mit über 12 Minuten Eintreffzeit

RTW Telgte: 6

RTW Warendorf 11

RTW Sendenhorst: 5

| RTW       | Datum 2008 | Einsatzort  | Alarm Uhrzeit | Eintreffen Uhrzeit | Dauer von Alarm bis Eintreffen in Minuten | Grund für die lange Eintreffzeit                 |
|-----------|------------|---|---------------|--------------------|---|--|
| Telgte    | 01.01.     | Everswinkel, Wieningen                                | 18.27         | 18.41              | 14  | Alarm in Warendorf                               |
| Telgte    | 08.02.     | Everswinkel, Bergstr.                                 | 14.42         | 14.57              | 15  | Schlechte Witterung                              |
| Telgte    | 13.02.     | Everswinkel, Münsterstr.                              | 07.50         | 08.08              | 18  | Alarm in Münster                                 |
| Telgte    | 08.05.     | Everswinkel, Mehringen                                | 15.24         | 15.37              | 13  | Weite Entfernung                                 |
| Telgte    | 25.07.     | Everswinkel, Wester                                   | 12.03         | 12.16              | 13  | Weite Entfernung                                 |
| Telgte    | 30.08.     | Everswinkel, Overbergstr.                             | 13.27         | 13.40              | 13  | Weite Entfernung                                 |
| Warendorf | 05.02.     | Everswinkel, Münster Str.                             | 02.54         | 03.10              | 16  | Weite Entfernung                                 |
| Warendorf | 18.02.     | Everswinkel, Müssingen                                | 20.03         | 20.18              | 15  | Weite Entfernung                                 |
| Warendorf | 28.04.     | Everswinkel, Auf dem Esch                             | 18.58         | 19.16              | 18  | Weite Entfernung                                 |
| Warendorf | 11.05.     | Everswinkel-Alverskirchen, L 811 Richtung Sendenhorst | 10.26         | 10.40              | 14  | Weite Entfernung                                 |
| Warendorf | 04.06.     | Everswinkel-Alverskirchen, Schützenstraße             | 09.38         | 09.53              | 15  | Weite Entfernung                                 |
| Warendorf | 06.06.     | Everswinkel, Erlengrund                               | 23.43         | 23.56              | 13  | Weite Entfernung                                 |
| Warendorf | 16.07.     | Everswinkel, Versmar                                  | 09.25         | 09.38              | 13  | Weite Entfernung                                 |
| Warendorf | 28.08.     | Everswinkel, Hovestraße                               | 09.12         | 09.32              | 20  | Weite Entfernung                                 |
| Warendorf | 01.10.     | Everswinkel, Münsterstraße                            | 12.05         | 12.20              | 15  | Weite Entfernung                                 |
| Warendorf | 16.11.     | Everswinkel-Alverskirchen, Everswinkeler Straße       | 22.28         | 22.44              | 16  | Weite Entfernung                                 |
| Warendorf | 25.12.     | Everswinkel, Haselweg                                 | 00.05         | 00.18              | 13  | Weite Entfernung                                 |
| Senden    | 01.01.     | Everswinkel, Graf-Droste-Str.                         | 01.56         | 02.12              | 16  | Nebel, Sicht unter 30 m, First Responder vor Ort |

| RTW          | Datum 2008 | Einsatzort                  | Alarm Uhrzeit | Eintreffen Uhrzeit | Dauer von Alarm bis Eintreffen in Minuten | Grund für die lange Eintreffzeit          |
|--------------|------------|-----------------------------|---------------|--------------------|---|---|
| horst        |            |                             |               |                    |   |   |
| Senden horst | 10.01.     | Everswinkel, Nordstr.       | 09.22         | 09.38              | 16  | Einsatz ab Drensteinfurt, längere Anfahrt |
| Senden horst | 03.05.     | Everswinkel, Am Magnusplatz | 03.27         | 03.42              | 15  | Hintereingang, schwer zu finden           |
| Senden horst | 01.06.     | Everswinkel, Hovestr.       | 04.33         | 04.47              | 14  | Eintreffen zu spät gemeldet               |
| Senden horst | 15.12.     | Everswinkel, Boschweg       | 06.06         | 06.19              | 13  | Straßenglätte                             |

**b) Einsätze des NEF mit über 12 Minuten Eintreffzeit**

NEF Telgte: 4  
 NEF Warendorf: 29  
 NEF Leitstelle 8

| NEF       | Datum 2008 | Einsatzort                     | Alarm Uhrzeit | Eintreffen Uhrzeit | Dauer von Alarm bis Eintreffen in Minuten | Grund für die lange Eintreffzeit |
|-----------|------------|--------------------------------|---------------|--------------------|---|----------------------------------|
| Telgte    | 30.01.     | Everswinkel, Peter-Panzer-Str. | 18.44         | 19.01              | 17  | Weite Entfernung                 |
| Telgte    | 08.02.     | Everswinkel, Bergstr.          | 14.42         | 14.57              | 15  | Schlechte Witterung              |
| Telgte    | 08.05.     | Everswinkel, Mehlingen         | 15.24         | 15.37              | 13  | Weite Entfernung                 |
| Telgte    | 02.10.     | Everswinkel, Mehlingen         | 10.53         | 11.06              | 13  | Weite Entfernung                 |
| Warendorf | 02.01.     | Everswinkel, Graf-Droste-Str.  | 01.56         | 02.09              | 13  | Weite Entfernung                 |
| Warendorf | 03.02.     | Everswinkel, Müsingen          | 02.18         | 02.31              | 13  | Weite Entfernung                 |
| Waren-    | 23.02.     | Everswinkel, Hein-             | 01.05         | 01.19              | 14  | Weite Entfernung                 |

| NEF       | Datum 2008 | Einsatzort                                | Alarm Uhrzeit | Eintreffen Uhrzeit | Dauer von Alarm bis Eintreffen in Minuten | Grund für die lange Eintreffzeit |
|-----------|------------|---|---------------|--------------------|---|----------------------------------|
| dorf      |            | rich-Brüning-Str.                         |               |                    |   |                                  |
| Warendorf | 25.02.     | Everswinkel, Am Bohnenkamp                | 20.57         | 21.14              | 17  | Weite Entfernung                 |
| Warendorf | 11.03.     | Everswinkel, Püning                       | 19.09         | 19.23              | 14  | Weite Entfernung                 |
| Warendorf | 01.04.     | Everswinkel, Wiemstraße                   | 04.24         | 04.41              | 17  | Weite Entfernung                 |
| Warendorf | 20.04.     | Everswinkel, Am Vinkenbusch               | 07.35         | 07.51              | 16  | Weite Entfernung                 |
| Warendorf | 27.04.     | Everswinkel, L 793                        | 15.33         | 15.48              | 15  | Weite Entfernung                 |
| Warendorf | 03.05.     | Everswinkel, Am Steinbusch                | 11.42         | 11.55              | 13  | Weite Entfernung                 |
| Warendorf | 04.05.     | Everswinkel, Am Magnusplatz               | 03.27         | 03.42              | 15  | Weite Entfernung                 |
| Warendorf | 06.05.     | Everswinkel-Alverskirchen, Hauptstraße    | 07.08         | 07.24              | 16  | Weite Entfernung                 |
| Warendorf | 31.05.     | Everswinkel, Kettelerstraße               | 09.26         | 09.40              | 14  | Weite Entfernung                 |
| Warendorf | 04.06.     | Everswinkel-Alverskirchen, Schützenstraße | 09.38         | 09.54              | 16  | Weite Entfernung                 |
| Warendorf | 04.06.     | Everswinkel-Alverskirchen, Püning         | 20.58         | 21.11              | 13  | Weite Entfernung                 |
| Warendorf | 02.07.     | Everswinkel, Am Haus Borg                 | 23.22         | 23.35              | 13  | Weite Entfernung                 |
| Warendorf | 03.07.     | Everswinkel, Am Haus Borg                 | 04.28         | 04.41              | 13  | Weite Entfernung                 |
| Warendorf | 25.07.     | Everswinkel, Am Haus Borg                 | 04.16         | 04.30              | 14  | Weite Entfernung                 |
| Warendorf | 27.07.     | Everswinkel, Am Haus Borg                 | 17.58         | 18.01              | 13  | Weite Entfernung                 |
| Warendorf | 10.08.     | Everswinkel-Alverskirchen, Everswinkel    | 17.18         | 17.32              | 14  | Weite Entfernung                 |
| Warendorf | 22.08.     | Everswinkel, Elsa-Brandström-Straße       | 04.29         | 04.43              | 14  | Weite Entfernung                 |
| Warendorf | 30.08.     | Everswinkel, Overbergstraße               | 13.27         | 13.40              | 13  | Weite Entfernung                 |
| Warendorf | 31.08.     | Everswinkel, Am Haus Borg                 | 06.57         | 07.01              | 14  | Weite Entfernung                 |
| Waren-    | 04.09.     | Everswinkel, Am                           | 07.40         | 07.54              | 14  | Weite Entfernung                 |

| <b>NEF</b> | <b>Datum 2008</b> | <b>Einsatzort</b>                         | <b>Alarm Uhrzeit</b> | <b>Eintreffen Uhrzeit</b> | <b>Dauer von Alarm bis Eintreffen in Minuten</b> | <b>Grund für die lange Eintreffzeit</b> |
|------------|-------------------|---|----------------------|---------------------------|--|---|
| dorf       |                   | Magnusplatz                               |                      |                           |  |   |
| Warendorf  | 08.09.            | Everswinkel, Wieningen                    | 19.40                | 19.54                     | 14   | Weite Entfernung                        |
| Warendorf  | 09.09.            | Everswinkel, Münsterstraße                | 07.20                | 07.35                     | 15   | Weite Entfernung                        |
| Warendorf  | 16.09.            | Everswinkel, Am Haus Borg                 | 06.03                | 09.16                     | 13   | Weite Entfernung                        |
| Warendorf  | 12.10.            | Everswinkel, Am Haus Borg                 | 17.03                | 17.17                     | 14   | Weite Entfernung                        |
| Warendorf  | 29.10.            | Everswinkel-Alverskirchen, Schützenstraße | 13.21                | 13.36                     | 15   | Weite Entfernung                        |
| Warendorf  | 22.11.            | Everswinkel, Koldingstraße                | 09.39                | 09.53                     | 14   | Weite Entfernung                        |
| Leitstelle | 06.01.            | Everswinkel, Bergstr.                     | 00.32                | 00.46                     | 14   | Weite Entfernung                        |
| Leitstelle | 22.01.            | Everswinkel, Bergstraße                   | 19.53                | 20.11                     | 18   | Weite Entfernung                        |
| Leitstelle | 13.02.            | Everswinkel, Am Haus Borg                 | 07.54                | 08.08                     | 14   | Glatteis                                |
| Leitstelle | 21.03.            | Everswinkel, Schorlemerstraße             | 06.06                | 06.23                     | 17   | Weite Entfernung                        |
| Leitstelle | 29.03.            | Everswinkel, Alverskirchener Straße       | 17.54                | 18.07                     | 13   | Weite Entfernung                        |
| Leitstelle | 11.04.            | Everswinkel, Bergstraße                   | 19.12                | 19.26                     | 14   | Weite Entfernung                        |
| Leitstelle | 12.10.            | Everswinkel, Müsinggen                    | 16.11                | 16.26                     | 15   | Weite Entfernung                        |
| Leitstelle | 13.11.            | Everswinkel, Münsterstr.                  | 23.06                | 23.22                     | 16   | Weite Entfernung                        |



## 7. Übersicht über das Personal im Rettungsdienst - Kreisrettungswachen -

| Rettungswache     | Hauptamtliche           |                             |                             | Ehrenamtliche Einsatzkräfte |           | Zivildienstleistende                                 |           |                             |
|-------------------|-------------------------|-----------------------------|-----------------------------|-----------------------------|-----------|--|-----------|-----------------------------|
|                   | Soll lt.<br>Bedarfsplan | IST<br>Stand:<br>01.01.2008 | IST<br>Stand:<br>31.12.2008 | insgesamt                   |           | geleistete<br>Stunden (incl.<br>Fortbildung)<br>2008 | Plätze    | am<br>31.12.2008<br>besetzt |
|                   |                         |                             |                             | 2007                        | 2008      |  |           |                             |
| Drensteinfurt     | 11                      | 8                           | 8                           | 15                          | 10        | 2.805,25   | 3         | 1                           |
| Sendenhorst       | 9                       | 7                           | 7                           | 10                          | 8         | 1.571,00   | 3         |                             |
| Ennigerloh        | 11                      | 8                           | 8                           | 6                           | 7         | 1.420,50   | 4         | 3                           |
| Telgte            | 12                      | 10                          | 10                          | 16                          | 13        | 5.338,50   | 4         | 3                           |
| Ostbevern (DRK) * | 4                       | 3                           | 3                           | 9                           | 8         | 2.344,75   | 1         |                             |
| Wadersloh         | 9                       | 8                           | 8                           | 4                           | 2         | 1.133,25   | 2         |                             |
| <b>Summe</b>      | <b>56</b>               | <b>44</b>                   | <b>44</b>                   | <b>60</b>                   | <b>48</b> | <b>14.613,25</b>                                     | <b>17</b> | <b>7</b>                    |

\* Für den Wachbereich Ostbevern stehen drei Kräfte und ggf. 1 Zivildienstleistender zur Verfügung, für die der Kreis Warendorf vereinbarungsgemäß die Personalkosten übernimmt.

## 8. Betrieb von Rettungswachen Produkt 020320 Rettungsdienst

Stand: 25.03.2009

| Ergebnisplan-<br>position     | Finanzsaldo<br>Gebuchtes<br>Sachkonto                   | Betrag               |
|-------------------------------|---|----------------------|
| <b>Erträge</b>                |   |                      |
| 04                            | 431110 Verwaltungsgebühren                              | 15,86€               |
|                               | 432110 Benutzungsgebühren und ähnliche Entgelte         | 4.312.376,05€        |
| 06                            | 448010 Personalkosten-Erstattung vom Bund               | 27.631,26€           |
|                               | 448310 Personalkosten-Erstattung v. Zweckverbänden      | 1.432,80€            |
| 07                            | 456510 Zahlungseingang auf abgeschriebene Forderungen   | 1.164,74€            |
|                               | 459110 Versicherungsleistungen / Schadenersatz          | 3.866,29€            |
|                               | 459120 Skontoertrag                                     | 1.604,19€            |
|                               | 459190 andere sonst. ordentl. Erträge aus lfd. Verw.tät | 124,25€              |
|                               | 459191 Gutschriften Vorjahr betreffend                  | 71,07€               |
| <b>Summe der Erträge</b>      |   | <b>4.348.286,51€</b> |
| <b>Aufwendungen</b>           |   |                      |
| 11                            | 509995 Personalaufwand                                  | 2.436.411,52€        |
| 12                            | 519995 Versorgungsaufwand                               | 116.219,51€          |
| 13                            | 522180 Unterhaltung sonst. unbewegl. Vermögen           | 323,05€              |
|                               | 524150 Gebäudereinigung                                 | 13.640,20€           |
|                               | 524190 sonstige Bewirtschaftungskosten                  | 3.629,38€            |
|                               | 525110 Fahrzeugunterhaltung incl. Versicherung, Steuern | 150.139,62€          |
|                               | 525510 Unterhaltung sonst. bewegl. Vermögen             | 25.613,03€           |
|                               | 525580 Aufwand für Festwerte                            | 652,36€              |
|                               | 527920 Kostenerstattungen                               | 583.931,66€          |
|                               | 529180 Aufwendungen für sonstige Dienstleistungen       | 92,17€               |
| 14                            | 571120 Abschreibungen                                   | 171.966,34€          |
| 16                            | 541110 Aufwendungen für Dienst- und Schutzkleidung      | 57.150,49€           |
|                               | 541120 Ausbildung                                       | 12.690,70€           |
|                               | 541125 Fortbildung                                      | 23.161,29€           |
|                               | 541130 Reisekosten Allgemein                            | 7.097,02€            |
|                               | 541135 Reisekosten nur Aus- und Fortbildung             | 3.303,99€            |
|                               | 543110 Bürobedarf                                       | 272,99€              |
|                               | 543115 Telekommunikationskosten                         | 7.804,15€            |
|                               | 543120 Postgebühren und ähnliches                       | 32,10€               |
|                               | 543190 Allgemeine Geschäftsaufwendungen                 | 76.683,94€           |
|                               | 544110 Versicherungsbeiträge                            | 3.631,65€            |
|                               | 549990 sonstige Aufwendungen aus lfd. Verw.tätigkeit    | 118,02€              |
| 28                            | 581101 Auswand aus internen Leistungsverrechnungen      | 356.392,71€          |
|                               | 581102 Interne LB Immobilienmanagement                  | 80.758,47€           |
|                               | 581103 Int. Interne LB Zentrale Dienste                 | 3.911,95€            |
| <b>Summe der Aufwendungen</b> |   | <b>4.135.628,31€</b> |
| Summe der Erträge             |   | 4.348.286,51€        |
| Differenz                     |   | 212.658,20€          |
| Deckungsgrad in v. H.         |   | 105,14 %             |