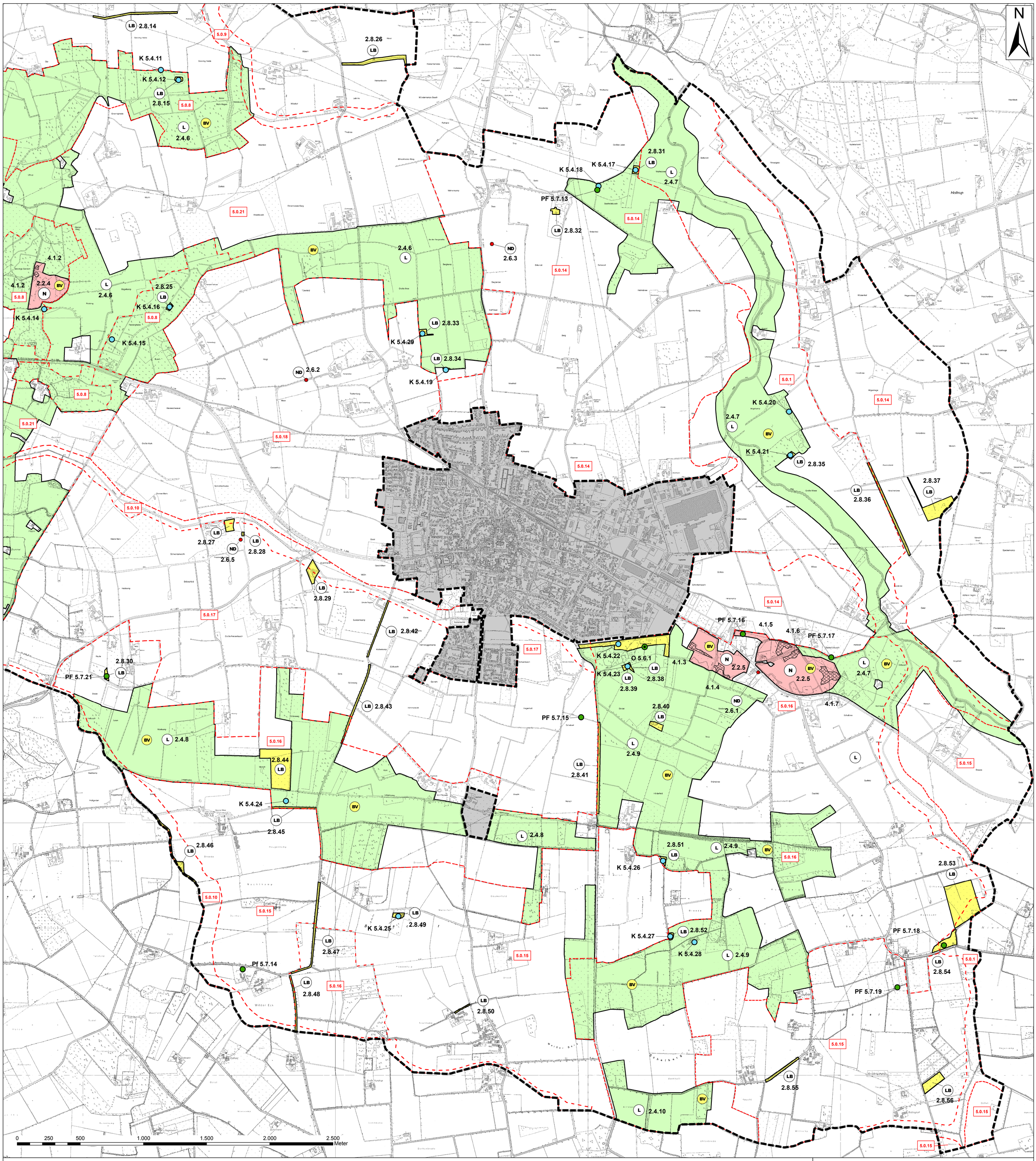

Besonders geschützte Teile von Natur und Landschaft gemäß §§ 20 Abs. 2 und 23 - 29 BNatSchG (Bestandteile des Biotopverbundes)

- N — Naturschutzgebiet (lfd. Nr. 2.2.1 ff)
- L — Landschaftsschutzgebiet (lfd. Nr. 2.4.1 ff)
- ND — Naturdenkmal (lfd. Nr. 2.6.1 ff)
- LB — Geschützter Landschaftsbestandteil (lfd. Nr. 2.8.1 ff)
- BV — Biotopverbund

Besondere Festsetzungen für die forstliche Nutzung gemäß § 12 LNatSchG NRW

- Wiederaufforstung (lfd. Nr. 4.1.1 ff)

Entwicklungs-, Pflege- und Erschließungsmaßnahmen gemäß § 13 LNatSchG NRW

- Festsetzungsräume (lfd. Nr. 5.0.1 ff)

Gehölzanpflanzungen

- Anlage/Ergänzung von Hecken
- Anlage/Ergänzung von Baumreihen
- Anlage/Ergänzung von Obstbaumreihen
- Anlage/Ergänzung von Kopfbaumreihen
- Anlage/Ergänzung von Ufergehölzen

Anlage und Entwicklung naturnaher Lebensräume

- B — Biotopentwicklung mit Anlage von Kleingewässern
- B — Anlage von Waldmänteln
- O — Anlage, Ergänzung und Pflege von Obstwiessen (lfd. Nr. 5.6.1 ff)
- PF — Pflege von Biotopen und Gehölzen (lfd. Nr. 5.7.1 ff)
- PF — Extensive Grünlandnutzung
- R — Anlage von Feldrainen
- K — Pflege und Entwicklung von Kleingewässern (lfd. Nr. 5.4.1 ff)
- U — Anlage von Uferstreifen

Sonstiges

- Grenze des Planungsgebietes
- Innenbereich nach § 7 LNatSchG NRW

Aufstellungsbeschluss

Der Kreistag des Kreises Warendorf hat am 05.10.2012 die Aufstellung des Landschaftsplans „Sendenhorst" gemäß § 27 Abs. 1 LG NW (neu § 14 Abs. 1 LNatSchG NRW) beschlossen.

Warendorf, den 07.08.2018 gez.
Dr. Olaf Gericke
Landrat

Planbestandteile

Der Landschaftsplan „Sendenhorst" besteht gemäß § 16 Abs. 4 LG NW (neu § 7 Abs. 5 LNatSchG) aus

- der Entwicklungskarte
- der Festsetzungskarte
- den textlichen Darstellungen und textlichen Festsetzungen mit den Erläuterungen
- dem Umweltbericht (strategische Umweltprüfung)

Warendorf, den 07.08.2018 gez.
Dr. Olaf Gericke
Landrat

Öffentliche Auslegung / Beteiligung der Träger öffentlicher Belange und Privater

Der Planentwurf des Landschaftsplans „Sendenhorst" hat gem. § 17 Abs. 1 LNatSchG NRW nach ortsüblicher Bekanntmachung am 22.12.2017 in der Zeit vom 07.02.2018 bis 07.03.2018 öffentlich ausgelegen.
Bei der Aufstellung des Landschaftsplans sind die Träger öffentlicher Belange gem. § 17 Abs. 1 und 2 LNatSchG NRW beteiligt worden.

Warendorf, den 07.08.2018 gez.
Dr. Olaf Gericke
Landrat

Satzungsbeschluss

Die fristgerecht vorgebrachten Bedenken und Anregungen hat der Kreistag des Kreises Warendorf geprüft und in seiner Sitzung am 06.07.2018 abschließend entschieden.
Der Kreistag des Kreises Warendorf hat am 06.07.2018 gem. § 7 Abs. 3 LNatSchG NRW i.V. m. § 5 Abs. 1 und § 26 Abs. 1 Satz 2 Buchstabe f der Kreisordnung den Landschaftsplan „Sendenhorst" als Satzung beschlossen.

Warendorf, den 07.08.2018 gez.
Dr. Olaf Gericke
Landrat

Anzeige

Der Landschaftsplan „Sendenhorst" ist gem. § 18 Abs. 1 LNatSchG NRW der höheren Naturschutzbehörde mit Schreiben vom 07.08.2018 angezeigt worden.
Eine Verletzung der Rechtsvorschriften ist nicht geltend gemacht worden.

Münster, den 08.10.2018 gez.
Die Regierungspräsidentin
Dorothee Feller

Inkrafttreten

Die erfolgte Durchführung des Anzeigeverfahrens für den Landschaftsplan „Sendenhorst" sowie die Stelle, bei der dieser auf Dauer während der Dienststunden von jedermann eingesehen werden kann und bei der über den Inhalt Auskunft zu erhalten ist, sind gemäß § 19 LNatSchG NRW am 26.10.2018 ortsüblich bekannt gemacht worden.
In der Bekanntmachung ist gemäß § 21 Abs. 4 LNatSchG NRW auf die Voraussetzungen für die Geltendmachung der Verletzung von Verfahrens- und Formvorschriften und von Mängel des Abwägungsergebnisses sowie auf die Rechtsfolgen (§ 21 Abs. 3 LNatSchG NRW) hingewiesen worden.
Mit der Bekanntmachung ist der Landschaftsplan „Sendenhorst" am 26.10.2018 in Kraft getreten.

Warendorf, den 29.10.2018 gez.
Dr. Olaf Gericke
Landrat

KREIS WARENDORF

Landschaftsplan Sendenhorst
Kreis Warendorf

Festsetzungskarte

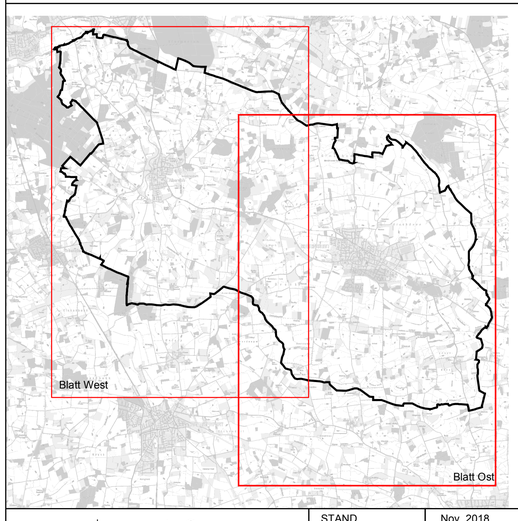

L+S LANDSCHAFT + SIEDLUNG AG
LUCIA-GREWE STRASSE 10a
45659 RECKLINGHAUSEN
TEL.: 02361 / 40677-70
FAX: 02361 / 40677-99
E-MAIL: info@luse.de
INTERNET: http://www.LuSRe.de

STAND	Nov. 2018
BEARBEITET	Bro
GEZEICHNET	Tom / Bro
GEPRÜFT	Bro
PLOT-DATUM	2018
BLATTGRÖSSE	A0
MAßSTAB	1 : 10.000
PLOTFAKTOR	1 : 1
PROJ.-NR.	H 1309