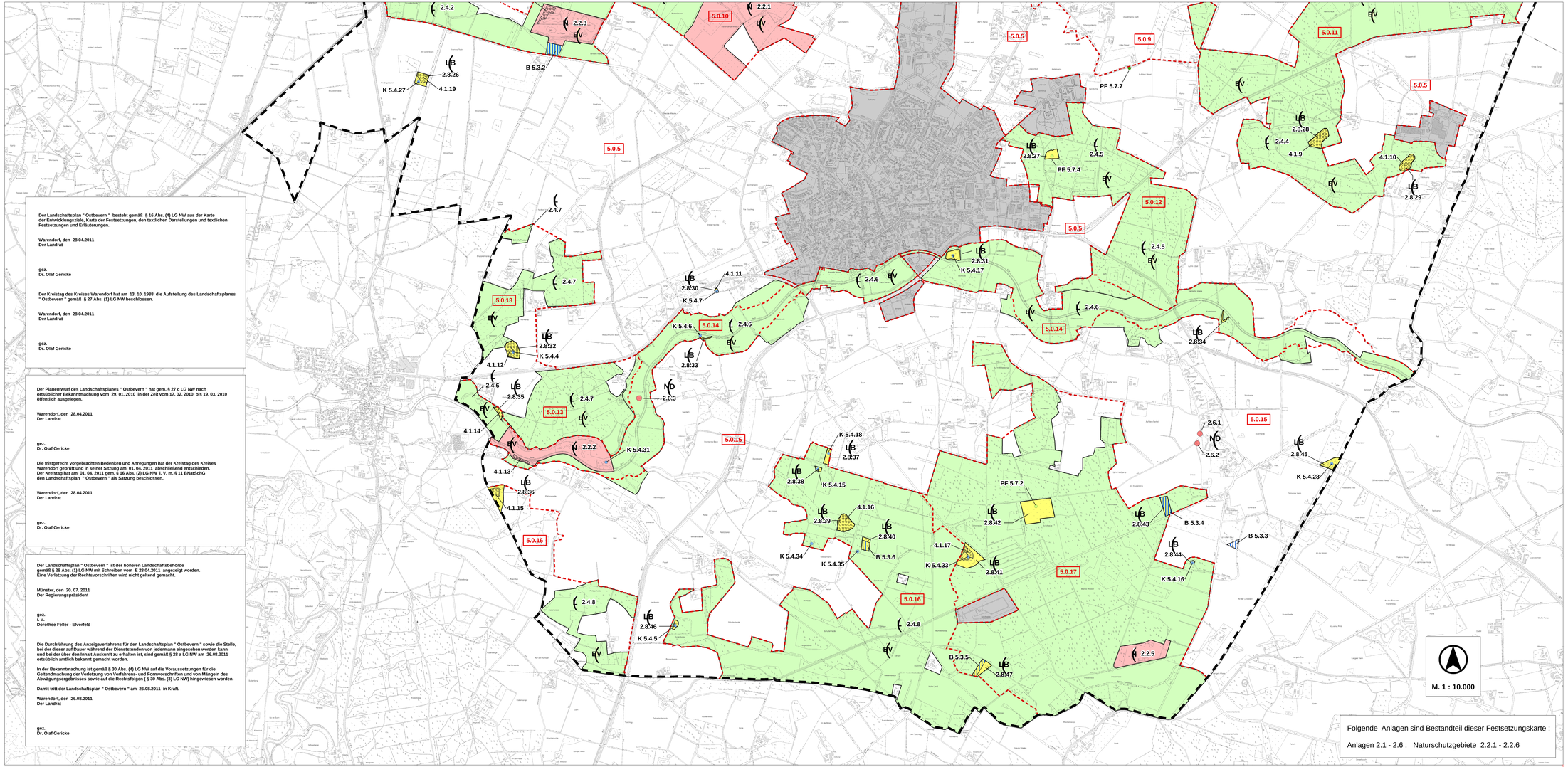

Der Landschaftsplan " Ostbevern " besteht gemäß § 16 Abs. (4) LG NW aus der Karte der Entwicklungsziele, Karte der Festsetzungen, den textlichen Darstellungen und textlichen Festsetzungen und Erläuterungen.

Warendorf, den 28.04.2011
Der Landrat

gez.
Dr. Olaf Gericke

Der Kreistag des Kreises Warendorf hat am 13. 10. 1988 die Aufstellung des Landschaftsplanes " Ostbevern " gemäß § 27 Abs. (1) LG NW beschlossen.

Warendorf, den 28.04.2011
Der Landrat

gez.
Dr. Olaf Gericke

Der Planentwurf des Landschaftsplanes " Ostbevern " hat gem. § 27 c LG NW nach ortsüblicher Bekanntmachung vom 29. 01. 2010 in der Zeit vom 17. 02. 2010 bis 19. 03. 2010 öffentlich ausgelegen.

Warendorf, den 28.04.2011
Der Landrat

gez.
Dr. Olaf Gericke

Die fristgerecht vorgebrachten Bedenken und Anregungen hat der Kreistag des Kreises Warendorf geprüft und in seiner Sitzung am 01. 04. 2011 abschließend entschieden. Der Kreistag hat am 01. 04. 2011 gem. § 16 Abs. (2) LG NW i. V. m. § 11 BNatSchG den Landschaftsplan " Ostbevern " als Satzung beschlossen.

Warendorf, den 28.04.2011
Der Landrat

gez.
Dr. Olaf Gericke

Der Landschaftsplan " Ostbevern " ist der höheren Landschaftsbehörde gemäß § 28 Abs. (1) LG NW mit Schreiben vom 8.28.04.2011 angezeigt worden. Eine Verletzung der Rechtsvorschriften wird nicht geltend gemacht.

Münster, den 20. 07. 2011
Der Regierungspräsident

gez.
i. V.
Dorothee Feller - Elverfeld

Die Durchführung des Anzeigeverfahrens für den Landschaftsplan " Ostbevern " sowie die Stelle, bei der dieser auf Dauer während der Dienststunden von jedermann eingesehen werden kann und bei der über den Inhalt Auskunft zu erhalten ist, sind gemäß § 28 a LG NW am 26.08.2011 ortsüblich amtlich bekannt gemacht worden.

In der Bekanntmachung ist gemäß § 30 Abs. (4) LG NW auf die Voraussetzungen für die Geltendmachung der Verletzung von Verfahrens- und Formvorschriften und von Mängeln des Abwägungsergebnisses sowie auf die Rechtsfolgen (§ 30 Abs. (3) LG NW) hingewiesen worden.

Damit tritt der Landschaftsplan " Ostbevern " am 26.08.2011 in Kraft.

Warendorf, den 26.08.2011
Der Landrat

gez.
Dr. Olaf Gericke

Festsetzungen

Besonders geschützte Teile von Natur und Landschaft gemäß §§ 20 Abs. 2 und 23-29 BNatSchG (Bestandteile des Biotopverbunds)

N	Naturschutzgebiet	(lfd. Nr. 2.2.1 ff)
L	Landschaftsschutzgebiet	(lfd. Nr. 2.4.1 ff)
ND	Naturdenkmal	(lfd. Nr. 2.6.1 ff)
LB	Geschützter Landschaftsbestandteil	(lfd. Nr. 2.8.1 ff)
BV	Bestandteil des Biotopverbunds	

Besondere Festsetzungen für die forstliche Nutzung gemäß § 25 LG NW

	Wiederaufforstung	(lfd. Nr. 4.1.1 ff)

Entwicklungs-, pflege- und Erschließungsmaßnahmen gemäß § 26 LG NW

	Festsetzungsräume	(lfd. Nr. 5.0.1 ff)

Anlage und Entwicklung naturnaher Lebensräume

	Biotopentwicklung mit Anlage von Kleingewässern	(lfd. Nr. 5.3.1 ff)
K	Pflege und Entwicklung von Kleingewässern	(lfd. Nr. 5.4.1 ff)
O	Anlage, Ergänzung und Pflege von Obstwiesen	(lfd. Nr. 5.6.1 ff)
PF	Pflege von Kopfbäumen	(lfd. Nr. 5.7.1 ff)
PF	Extensive Grünlandnutzung	

Allgemeines

Grenze des Geltungsbereiches

Innenbereich

Folgende Anlagen sind Bestandteil dieser Festsetzungskarte :

Anlagen 2.1 - 2.6 : Naturschutzgebiete 2.2.1 - 2.2.6

KREIS WARENDORF

LANDSCHAFTSPLAN OSTBEVERN
KREIS WARENDORF
- Postfach 110561, 48207 Warendorf -

FESTSETZUNGSKARTE

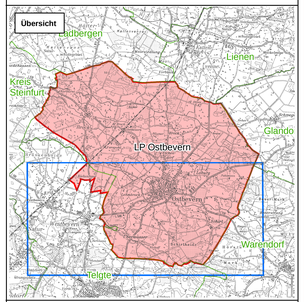

Planverfasser:

KORTEMEIER BROKMANN
LANDSCHAFTSARCHITEKTEN

Kortemeier Brokmann Landschaftsarchitekten GmbH
Osterstraße 92
33617 Herford
T +49(0)522 21 97 39-0
F +49(0)522 21 97 39-30

Ausfertigung:
Blatt Nr.: 2
Maßstab: 1 : 10.000
Entwurf: Gaebler/Deutzmann
Layout: Böhm
Datum: Januar 2011