KREIS WARENDORF
LANDSCHAFTSPLAN WARENDORF - MILTE

FESTSETZUNGSKARTE

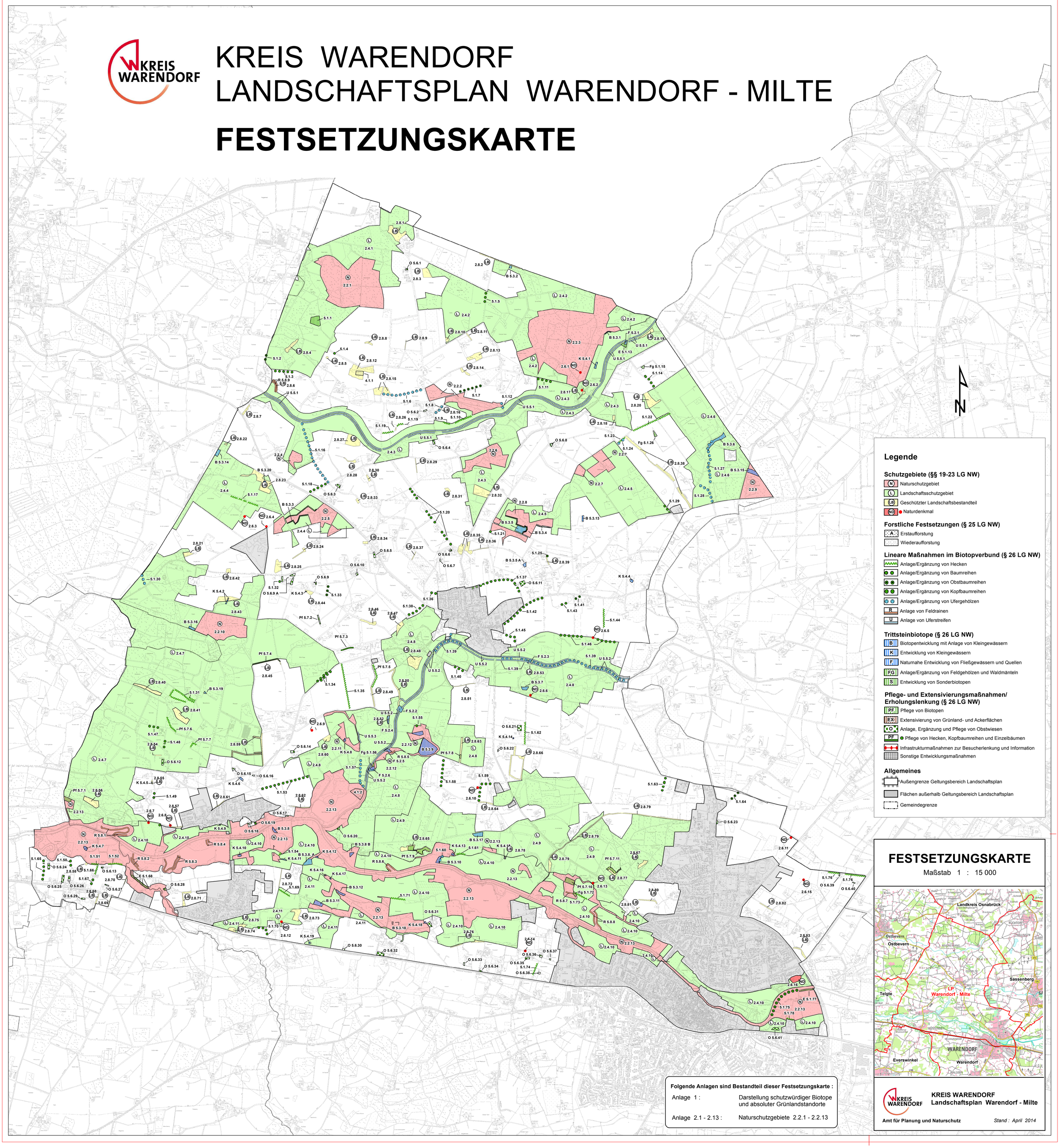

Legende

Schutzgebiete (§§ 19-23 LG NW)

- (N) Naturschutzgebiet
- (L) Landschaftsschutzgebiet
- (LB) Geschützter Landschaftsbestandteil
- (ND) ● Naturdenkmal

Forstliche Festsetzungen (§ 25 LG NW)

- (A) Erstaufforstung
- Wiederaufforstung

Lineare Maßnahmen im Biotopverbund (§ 26 LG NW)

- Anlage/Ergänzung von Hecken
- Anlage/Ergänzung von Baumreihen
- Anlage/Ergänzung von Obstbaumreihen
- Anlage/Ergänzung von Kopfbaumreihen
- Anlage/Ergänzung von Ufergehölzen
- (R) Anlage von Feldrainen
- (U) Anlage von Uferstreifen

Trittsteinbiotope (§ 26 LG NW)

- (B) Biotopentwicklung mit Anlage von Kleingewässern
- (K) Entwicklung von Kleingewässern
- (F) Naturnahe Entwicklung von Fließgewässern und Quellen
- (FG) Anlage/Ergänzung von Feldgehölzen und Waldmänteln
- (S) Entwicklung von Sonderbiotopen

Pflege- und Extensivierungsmaßnahmen/ Erholungslenkung (§ 26 LG NW)

- (PF) Pflege von Biotopen
- (EX) Extensivierung von Grünland- und Ackerflächen
- (O) Anlage, Ergänzung und Pflege von Obstwiesen
- (PF) ● Pflege von Hecken, Kopfbaumreihen und Einzelbäumen
- Infrastrukturmaßnahmen zur Besucherlenkung und Information
- Sonstige Entwicklungsmaßnahmen

Allgemeines

- Außengrenze Geltungsbereich Landschaftsplan
- Flächen außerhalb Geltungsbereich Landschaftsplan
- Gemeindegrenze

Folgende Anlagen sind Bestandteil dieser Festsetzungskarte :

Anlage 1 :	Darstellung schutzwürdiger Biotope und absoluter Grünlandstandorte
Anlage 2.1 - 2.13 :	Naturschutzgebiete 2.2.1 - 2.2.13

FESTSETZUNGSKARTE

Maßstab 1 : 15 000

KREIS WARENDORF
Landschaftsplan Warendorf - Milte

Amt für Planung und Naturschutz

Stand : April 2014